LEGENDE

- Lots de recasement en R+2 avec RDC habitation
- Lots de recasement en R+2 avec RDC comercial
- Lots R+2 : Habitat économique avec R.D.C commercial (AVEC GALERIE).
- Lots R+2 : Habitat économique avec R.D.C commercial (SANS GALERIE).
- Lots R+2 : Habitat économique avec R.D.C habitation
- Lots R+3 :Lot avec R.D.C commercial (avec galerie) avec possibilité de plateaux bureaux ou habitation au niveau des étages
- Lots R+3 :Lot avec R.D.C commercial (sans galerie) avec possibilité de plateaux bureaux ou habitation au niveau des étages
- Ilots R+3 : Logement social à 140.000 DHs.
- ILOT R+3 : OPÉRATION À VALORISER PAR ALOMRANE OU EN PARTENARIAT.
- Poteau incendie
- P.T Poste de transformation
- Equipements publics

INDH	02
PROTECTION CIVIL	01
CENTRE DE SANTE	02
MOSQUEE DE VENDREDI	01
EQUIPEMENT SOCIO ECONOMIQUE	02
MAISON DE JEUNES	02
ENSEIGNEMENT PUBLIC	03
FOYER FEMININ	01
MARCHE COMMUNAL	01
EQUIPEMENT COMMUNAL	01
EQUIPEMENT AUTORITE LOCAL	01
EQUIPEMENT SPORTIF	01
ARRONDISSEMENT DE POLICE	01
MOSQUEE	01

- Equipements privés

-Hammams	02
-Fours	02
-Créche	01

- BASSIN DE RETENTION
- Terrains de sports : 3 blocs de 7 terrains
- Espace vert
- Aire de jeux pour enfants
- Tissus existants qui feront l'objet d'étude de recalification :
  - *Superficie terrain: 554240m²
  - *Superficie tissus existants: 422114m²

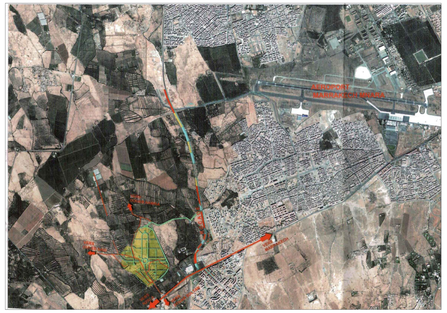

Plan de situation

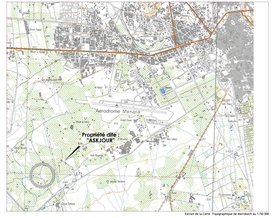
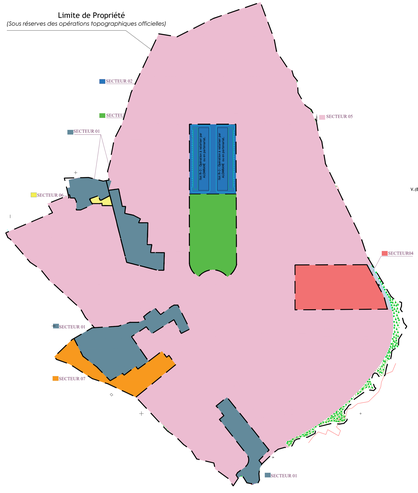
Limite de Propriété
(Sous réserves des opérations topographiques officielles)