

LOTISSEMENT "DRAOU A FQUIH BEN SALAH"
 TRANCHE II (71 LOTS)

REGULARISATION DU LOTISSEMENT
 (Suite au plan autorisé par décision n° 021/03 du 23 Mars 2021)

T.F.n° : 37 451 / 68

Rabat le : ECH BENNANI Mohamed Architecte DESA
 Modifié le : 1/500 Apt 5 Imm Sacar - 77, Av Hassan II
 Tel :06 61 15 44 49 Email :archbena@gmail.com



POSITION DE DRAOU TRANCHE II PAR RAPPORT AU LOTISSEMENT DRAOU (GLOBAL)

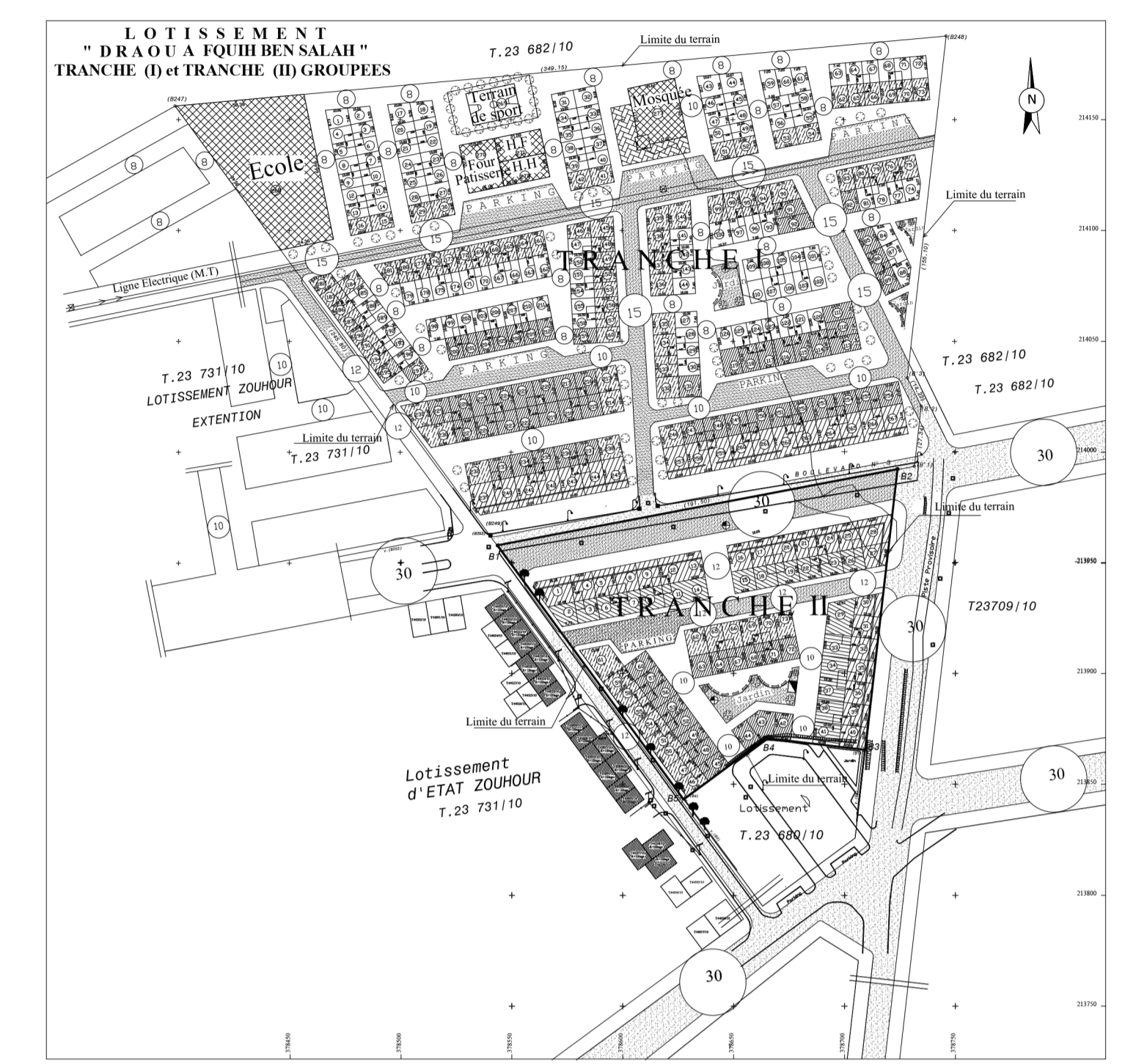

LEGENDE :

	R+2 (Habitat)	17 lots
	R+2 (Habitat) avec Commerce	15 lots
	R+3 (Habitat)	5 lots
	R+3 (Habitat) avec Commerce	13 lots
	R+3 Habitat, Commerce et Servitude de portique	21 lots

EXTRAIT DU PLAN D'AMENAGEMENT DE FQUIH BEN SALEH
 HOMOLOGUÉ PAR DÉCRET N° 2.21.377 DU 01-06-2021,
 BO N° 6995 DU 14-06-2021

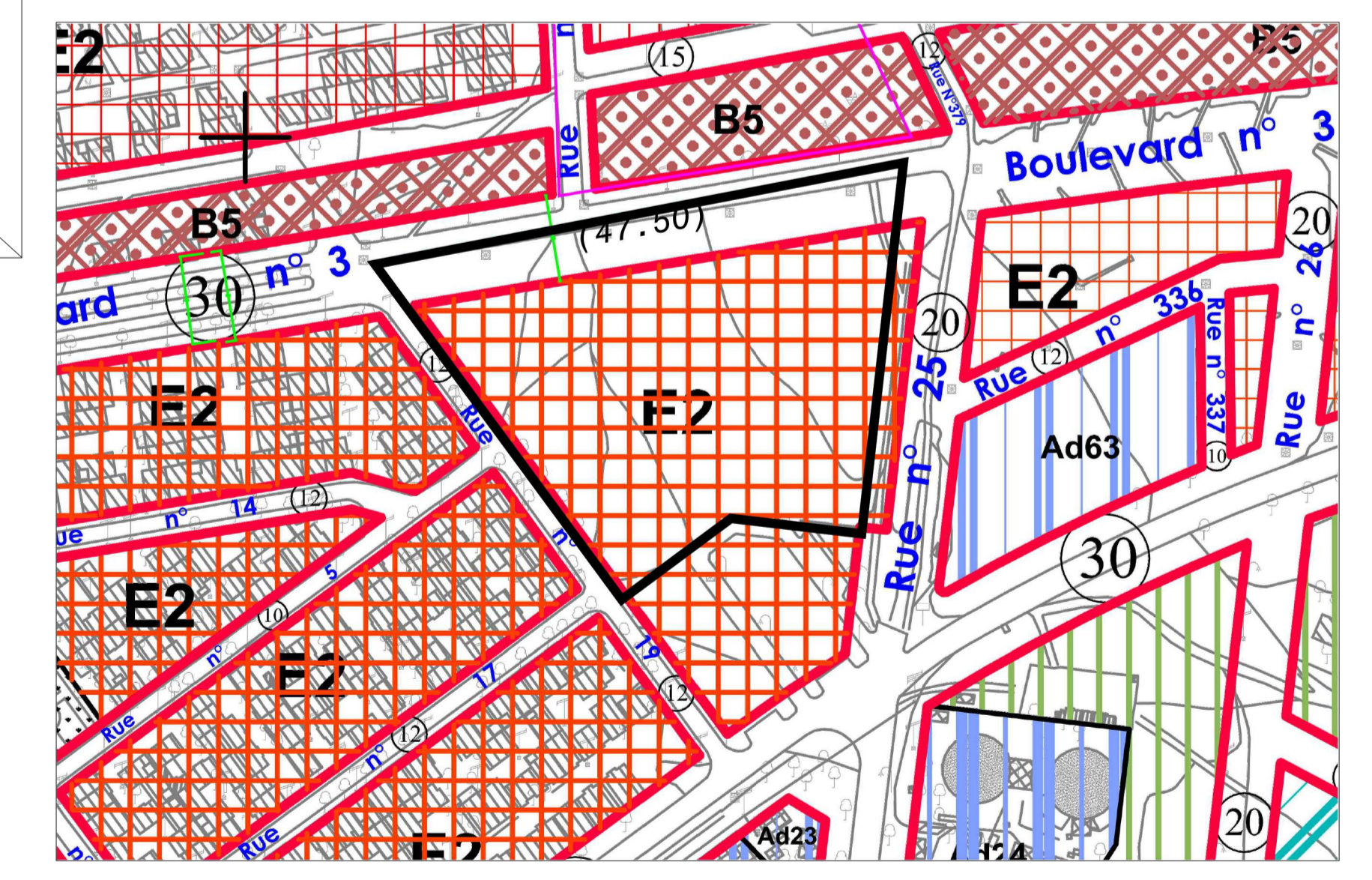

LISTE DES COORDONNEES

X	N° DES BORNES	Y
378543.45	B1	213957.82
378723.94	B2	213992.14
378709.37	B3	213865.58
378664.77	B4	213870.91
378627.39	B5	213843.33

BET TOPOGRAPHIQUE : (LEBEST TOPO)

**LOTISSEMENT REGULARISE (SUITE)
 AU PLAN AUTORISE PAR DECISION n° 021/03)**

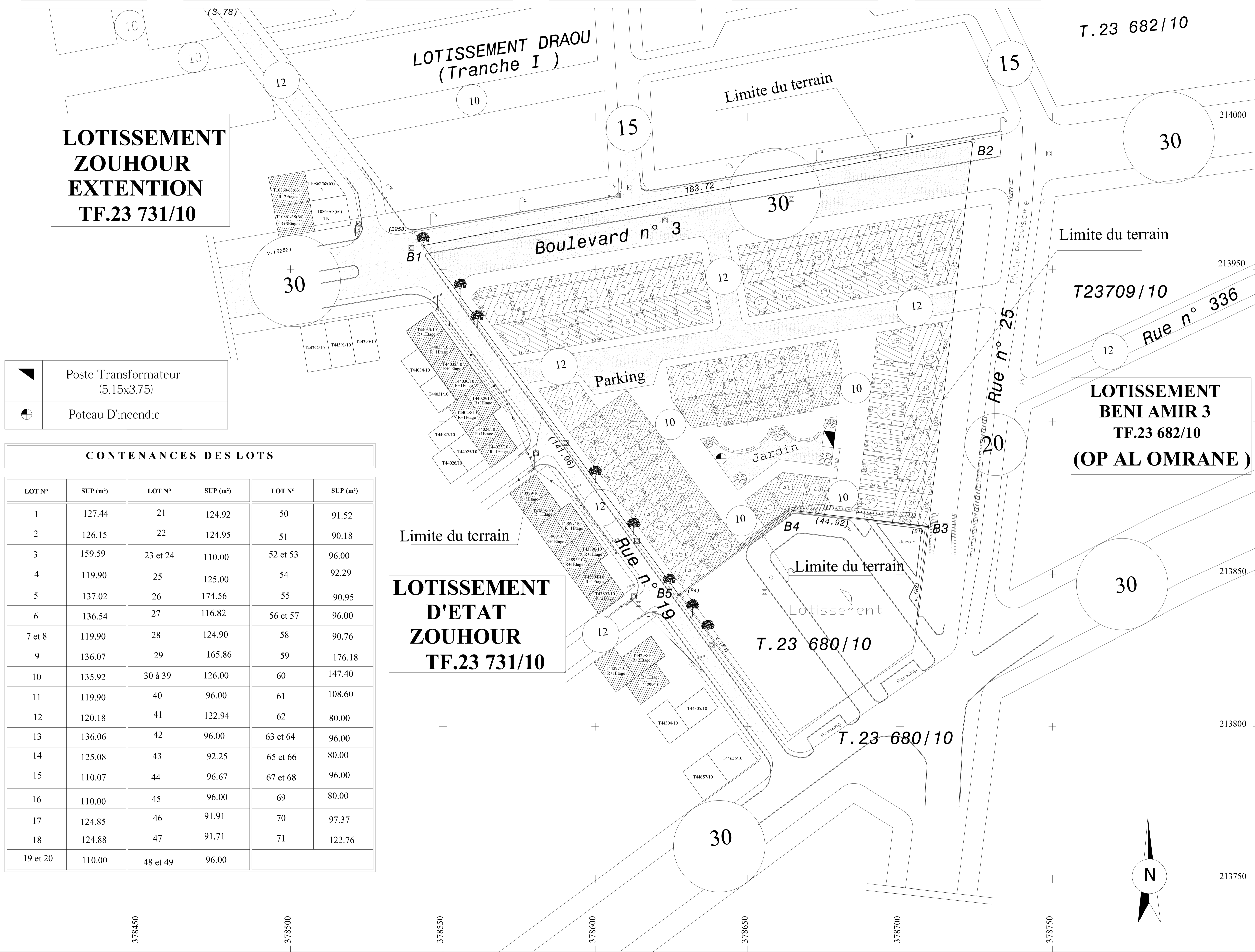

	Poste Transformateur (5.15x3.75)
	Poteau D'incendie

CONTENANCES DES LOTS

LOT N°	SUP (m²)	LOT N°	SUP (m²)	LOT N°	SUP (m²)
1	127.44	21	124.92	50	91.52
2	126.15	22	124.95	51	90.18
3	159.59	23 et 24	110.00	52 et 53	96.00
4	119.90	25	125.00	54	92.29
5	137.02	26	174.56	55	90.95
6	136.54	27	116.82	56 et 57	96.00
7 et 8	119.90	28	124.90	58	90.76
9	136.07	29	165.86	59	176.18
10	135.92	30 à 39	126.00	60	147.40
11	119.90	40	96.00	61	108.60
12	120.18	41	122.94	62	80.00
13	136.06	42	96.00	63 et 64	96.00
14	125.08	43	92.25	65 et 66	80.00
15	110.07	44	96.67	67 et 68	96.00
16	110.00	45	96.00	69	80.00
17	124.85	46	91.91	70	97.37
18	124.88	47	91.71	71	122.76
19 et 20	110.00	48 et 49	96.00		