

ROYAUME DU MAROC

MINISTRE DE L'HABITAT, DE L'URBANISME ET DE L'AMENAGEMENT DE L'ESPACE

SOCIETE D'AMENAGEMENT AL OMRANE DE MARRAKECH

Agence de Safi

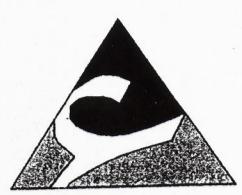

AL OMRANE MARRAKECH
Directeur Général
Mr. HANMOUNI BACH
[Signature]

Propriété dite : Lotissement d'Etat
T. 29 248/J

MOURAD MOHAMED
DIR. Gén.
Provincial de Marrakech et de la Préfecture de la Ville de Safi
[Signature]

Situation: Province de Safi - Commune de Jemaa Shaim

PLAN APRES BORNAGE

Avril 2017

Echelle 1/500

IG T: ABDELINE MOHAMED
57 Boulevard Lalla Amina Tabriquet Salé
Tel: 06 61 56 19 24

Mohamed ABDELINE
57 Avenue Lalla Amina Tabriquet Salé
Tel: 06 61 56 19 24 - Fax: 06 37 85 61 52
[Signature]

NORD الشمال

TABLEAU DE CONTENANCE

N° Lot	Titre	Contenance (a)	N° Lot	Titre	Contenance (a)
TRANSFO		21	LOT78		100
HAMMAM		170	LOT79		101
FOUR		128	LOT80		100
Mosquée		1358	LOT81		99
LOT-A		2652	LOT82		100
B1		12	LOT83		100
B2		12	LOT84		100
B3		12	LOT85		100
B4		12	LOT86		100
B5		12	LOT87		100
B6		12	LOT88		100
B7		12	LOT89		101
B8		12	LOT90		101
B9		12	LOT91		102
B10		12	LOT92		100
B11		20	LOT93		92
V1		207	LOT94		100
V2		202	LOT95		98
V3		205	LOT96		99
V4		206	LOT97		99
V5		205	LOT98		100
V6		199	LOT99		100
V8		197	LOT100		100
V7		205	LOT101		101
V9		205	LOT102		100
V10		186	LOT103		100
LOT11		159	LOT104		101
LOT12		150	LOT105		101
LOT13		153	LOT106		101
LOT14		108	LOT107		101
LOT15		98	LOT108		77
LOT16		104	LOT109		80
LOT17		98	LOT110		80
LOT18		92	LOT111		79
LOT19		100	LOT112		79
LOT20		102	LOT113		81
LOT21		101	LOT114		79
LOT22		100	LOT115		81
LOT23		151	LOT116		81
LOT24		151	LOT117		80
LOT25		151	LOT118		81
LOT26		99	LOT119		80
LOT27		101	LOT120		80
LOT28		99	LOT121		81
LOT29		101	LOT122		81
LOT30		101	LOT123		81
LOT31		102	LOT124		79
LOT32		130	LOT125		79
LOT33		148	LOT126		81
LOT34		151	LOT127		81
LOT35		131	LOT128		81
LOT36		150	LOT129		80
LOT37		145	LOT130		100
LOT38		145	LOT131		100
LOT39		145	LOT132		113
LOT40		153	LOT133		113
LOT41		99	LOT134		100
LOT42		96	LOT135		100
LOT43		96	LOT136		100
LOT44		97	LOT137		101
LOT45		97	LOT138		98
LOT46		94	LOT139		97
LOT47		96	LOT140		108
LOT48		95	LOT141		140
LOT49		97	LOT142		100
LOT50		95	LOT143		100
LOT51		96	LOT144		108
LOT52		97	LOT145		103
LOT53		96	LOT146		92
LOT54		96	LOT147		89
LOT55		96	LOT148		93
LOT56		95	LOT149		96
LOT57		96	LOT150		89
LOT58		100	LOT151		89
LOT59		80	LOT152		109
LOT60		80	LOT153		157
LOT61		80	LOT154		99
LOT62		81	LOT155		103
LOT63		81	LOT156		100
LOT64		81	LOT157		101
LOT65		80	LOT158		100
LOT66		81	LOT159		101
LOT67		80	LOT160		104
LOT68		80	LOT161		101
LOT69		80	LOT162		101
LOT70		81	LOT163		99
LOT71		81	LOT164		100
LOT72		81	LOT165		102
LOT73		81	LOT166		101
LOT74		97	LOT167		100
LOT75		97	LOT168		101
LOT76		97	LOT169		131
LOT77		97	LOT170		101
			LOT171		101
			LOT172		73

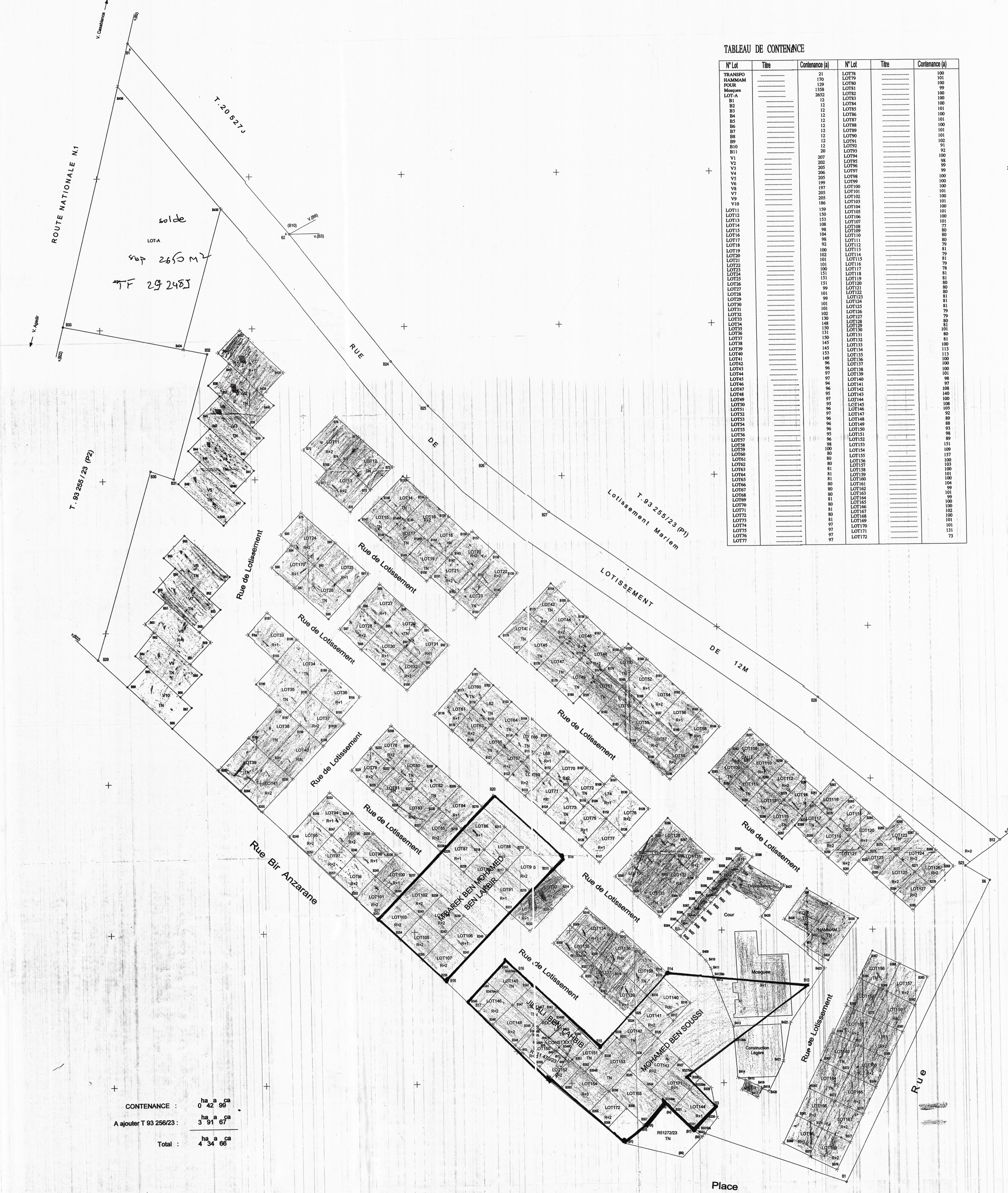

CONTENANCE : 0 42 96 ha a ca

A ajouter T 93 256/23 : 3 91 67 ha a ca

Total : 4 34 66 ha a ca