

FOUNDATIONS

PROJET DE CONSTRUCTION

Nom de projet : Construction de l'annexe de la bibliothèque municipale de la ville de [Nom de la ville]

Adresse : [Adresse complète]

Propriétaire : [Nom du propriétaire]

Architecte : [Nom de l'architecte]

Date : [Date]

Échelle : 1/50

Avant-projet de construction

Plan de fondation

Objet : [Description de l'objet]

État : [État de l'objet]

Autres : [Autres informations]

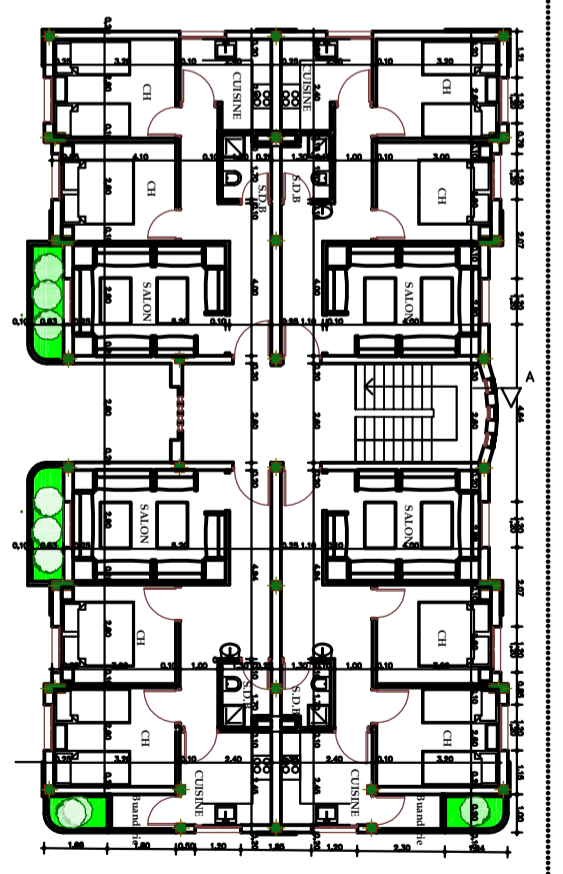
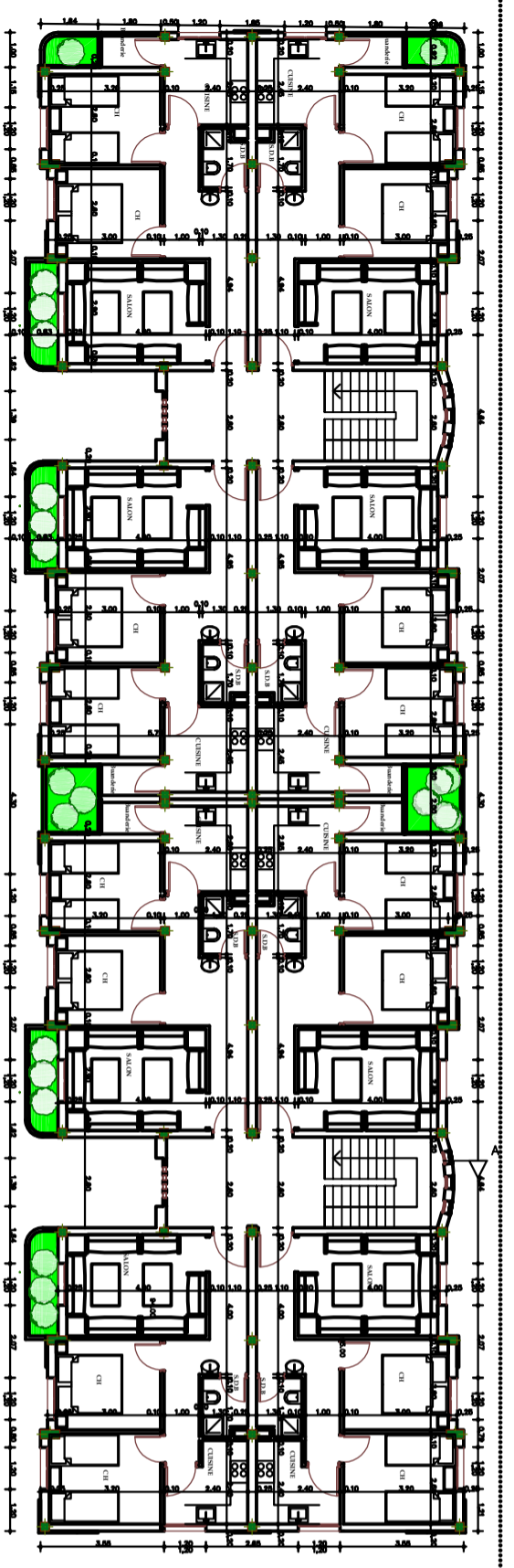

AL. COULON - ARCHITECTE

Nom de projet : **Quartier "Le Village" - Zone nouvelle "Vignoble"**

Adresse : **La Vallée de la Sèvre - 49100 - France**

N° de plan : **17/00**

Date : **06/07/2014**

Etat : **Projet d'architecture**

Client : **SAFARI**

Projet : **Quartier "Le Village" - Zone nouvelle "Vignoble"**

Projet : **Projet d'architecture**

Projet : **Projet d'architecture**

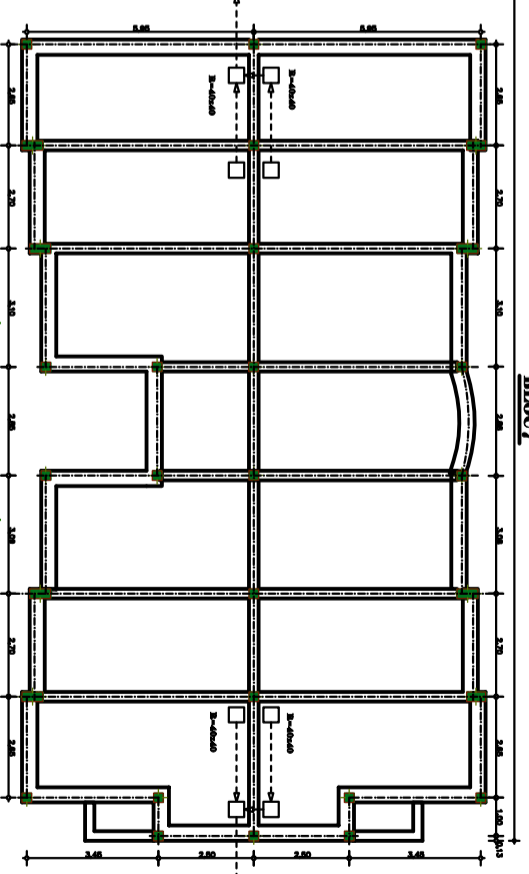
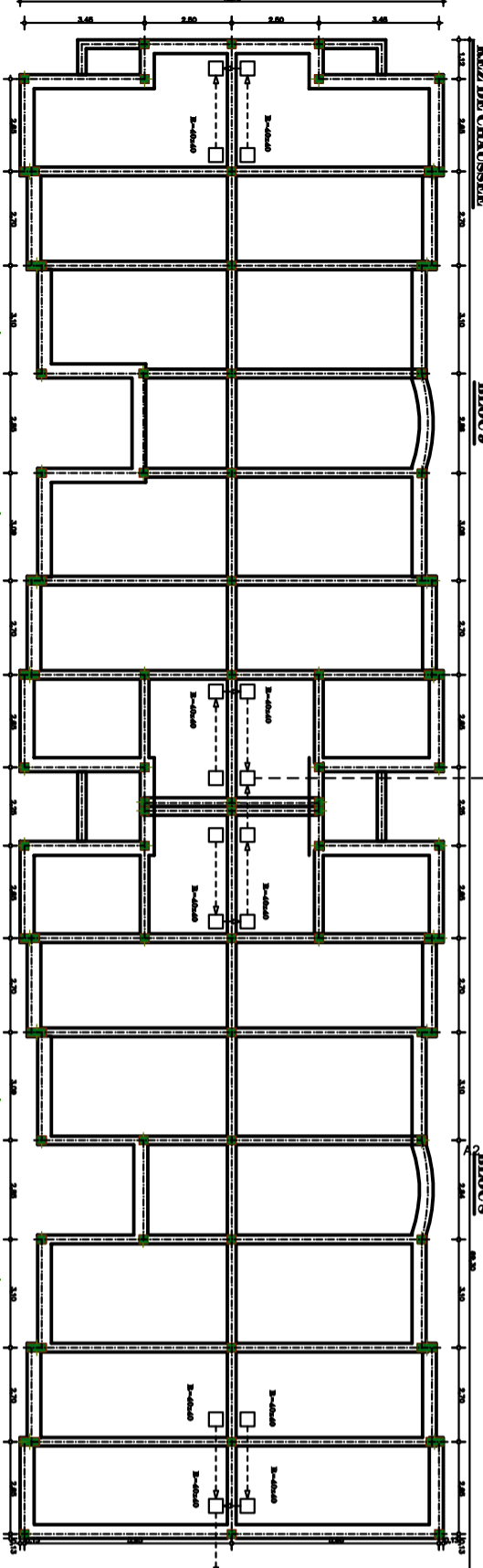
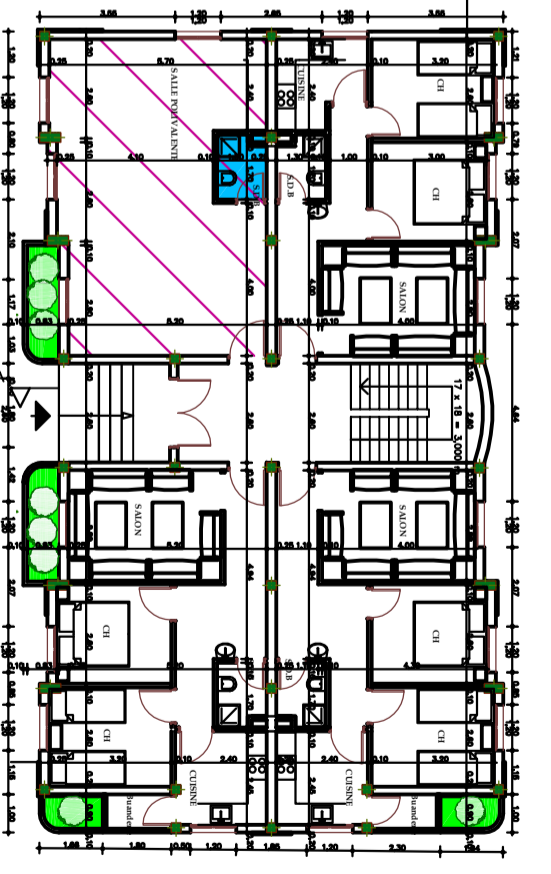
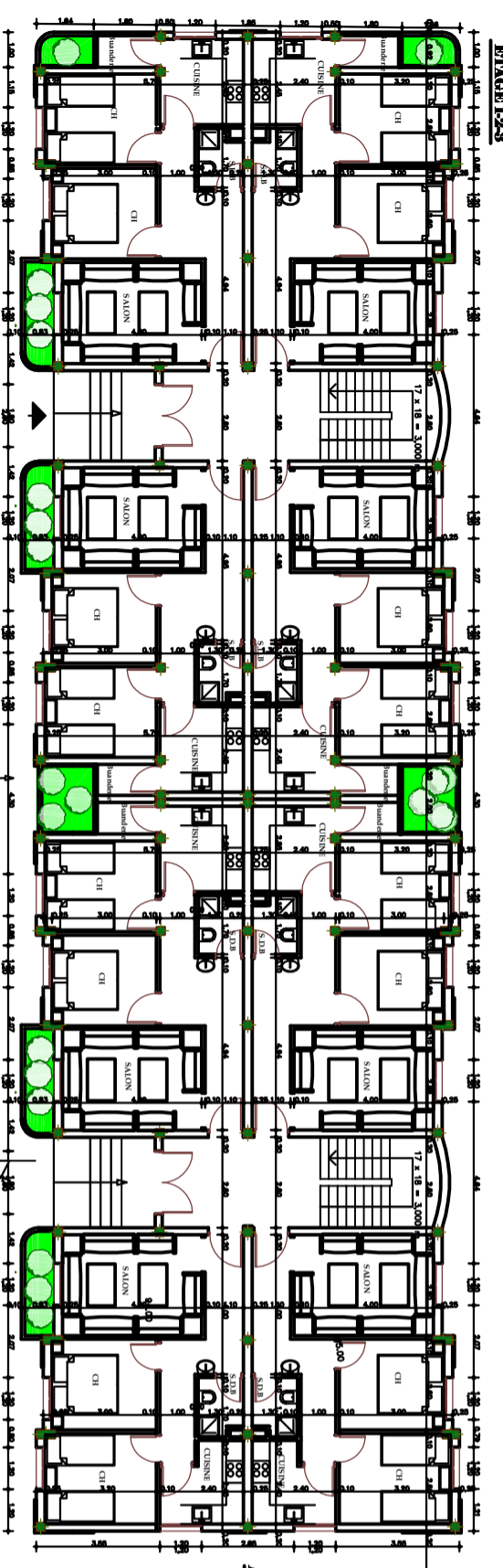

PLAN D'ASSIMILAGE FONDATIONS

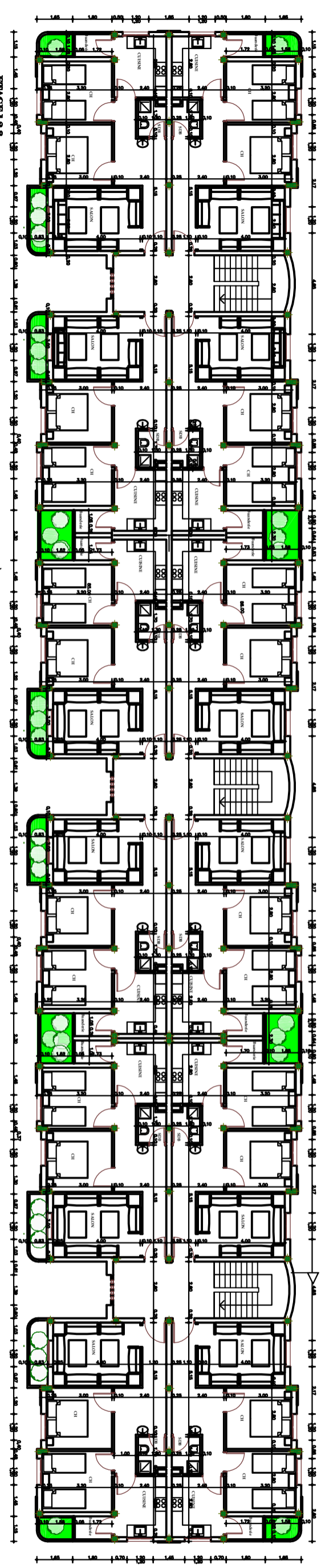
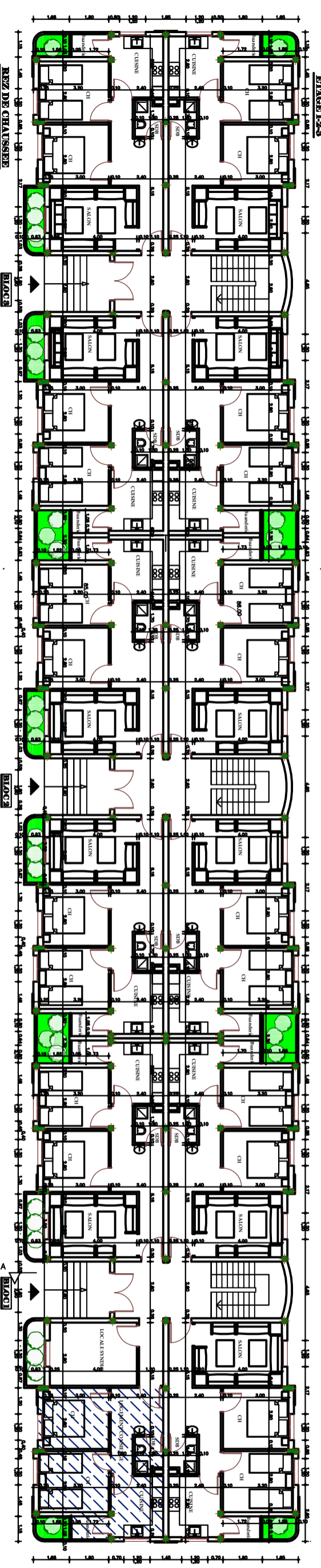
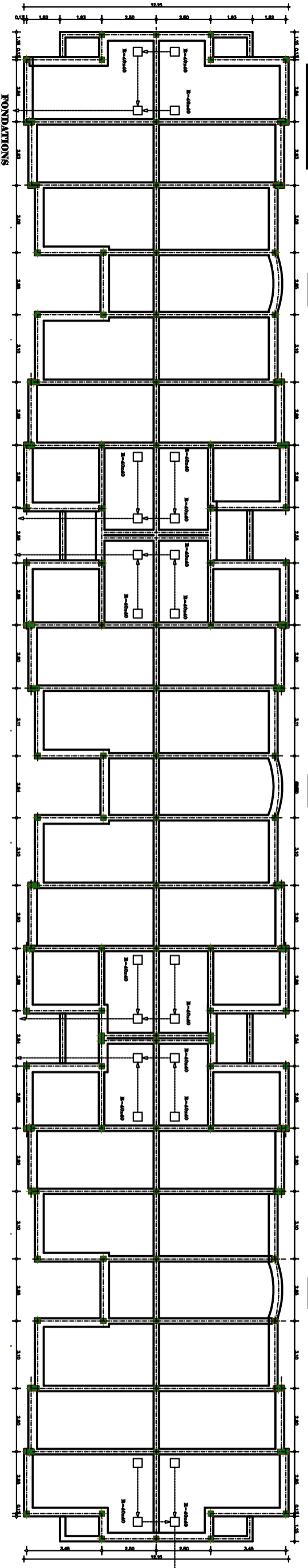

Architectural project information table:

Nom de projet : Quartier "Le Village" - Zone commerciale "L'Éclaircie"	
Lieu : 14, rue de la République - 92000 Nanterre	
Date : 10/07/2014	
Projet : Plan de masse à l'échelle 1/200	
Auteur : Atelier d'Architecture - 17/80	
Client : Atelier d'Architecture	
Date de la dernière mise à jour : 10/07/2014	
Version : 1	
Auteur du projet : Atelier d'Architecture	
Projet : Quartier "Le Village" - Zone commerciale "L'Éclaircie"	
Lieu : 14, rue de la République - 92000 Nanterre	
Date : 10/07/2014	
Version : 1	
Auteur : Atelier d'Architecture	
Client : Atelier d'Architecture	