

Bloc -5-

17 Boutiques

18 Rideaux : 2,60x2,70
1 Rideaux : 2,60x2,70

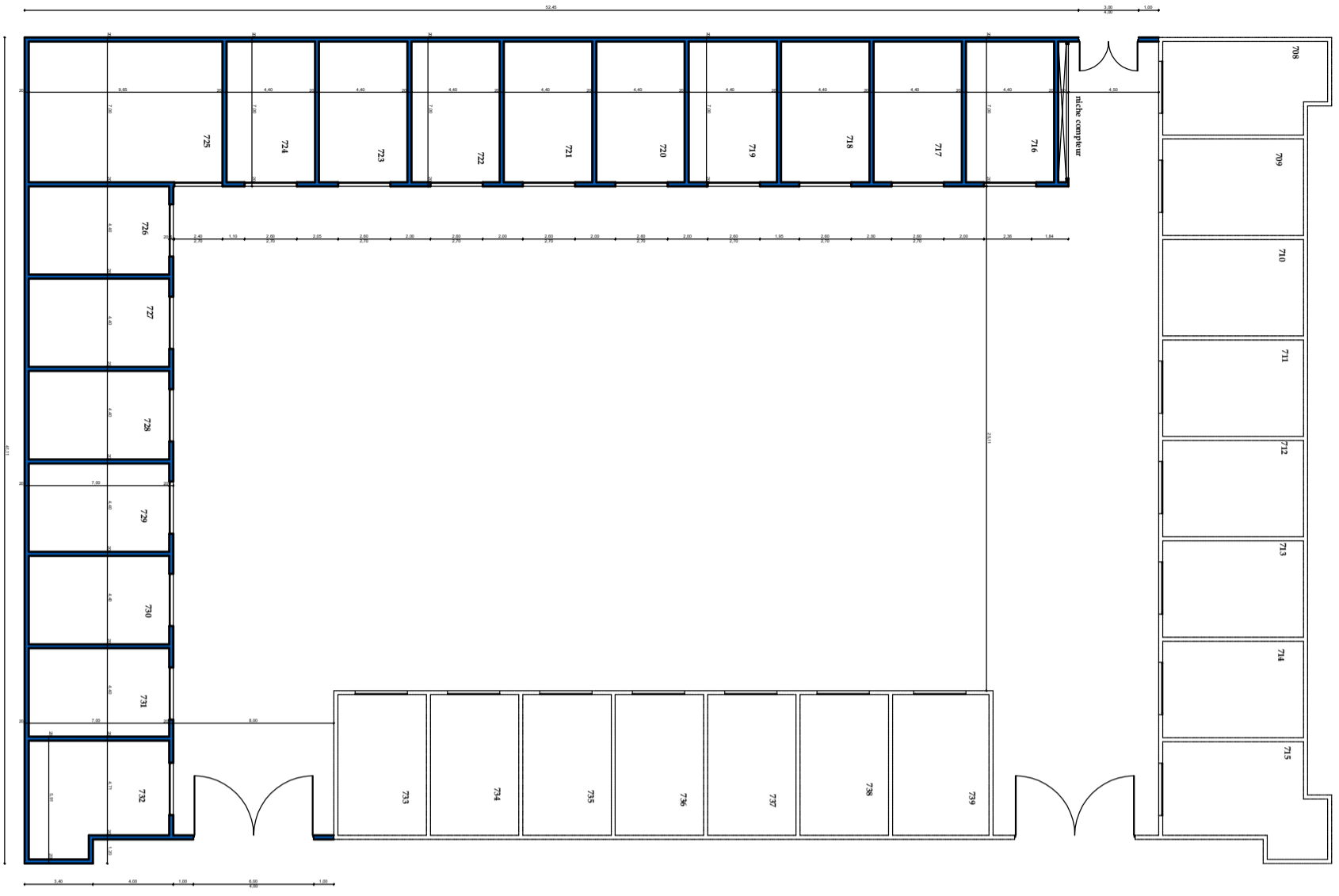

Bloc -4-

38 Boutiques

60 Rideaux : 2,60x2,70

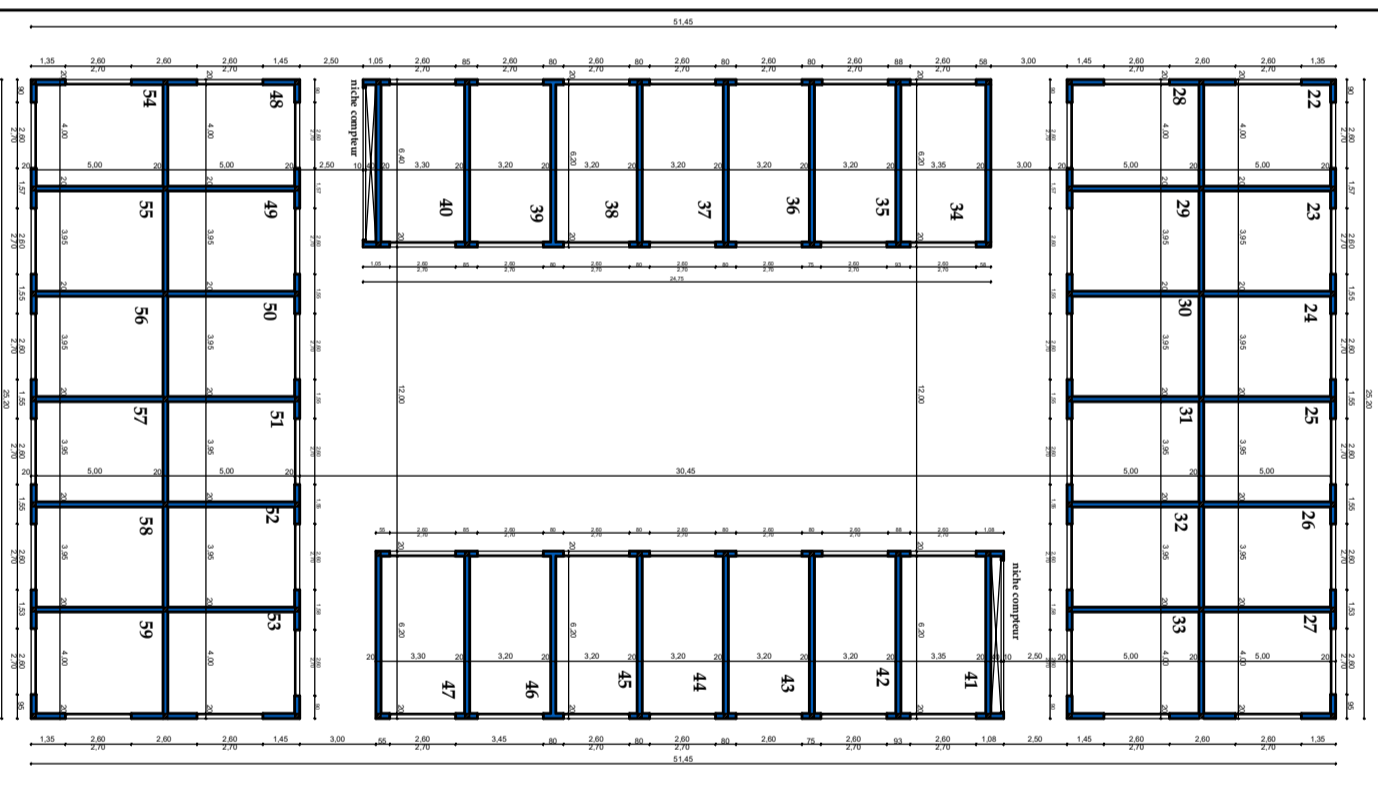

Bloc -3-

59 Boutiques

22 Rideaux : 2,60x2,70
29 Rideaux : 2,60x2,70
17 Rideaux : 1,80x2,70
1 Rideaux : 1,80x2,70
2 Rideaux : 0,90x2,70

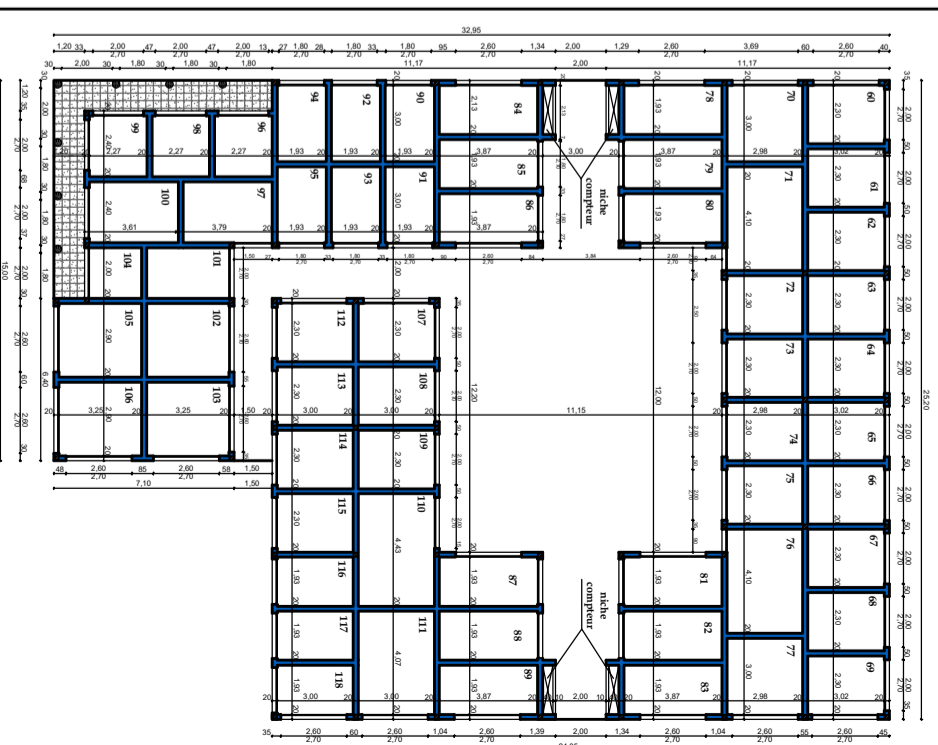

PROJET :
CONSTRUCTION DE LA SÈNE FRANÇHE DU CENTRE COMMERCIAL 'SOUK SEB' -
SIS A LA COMMUNE URBAINE D'AIT MELLOUL,
PREFECTURE D'ORAN AIT MELLOUL.

PROPRIÉTAIRE :
AL OMRANE AGADIR

DESIGN :
Plan d'exécution

- Bloc -4-
- Bloc -5-

DATE : 18/04/2017 MODIFIER LE :
ECHAELLE : 1/100
DESIGN : SOUKSEB'YAM PLAN : 4/5

ATELIER
D'ARCHITECTURE ET D'ENTRE

Mohamed Taïl Architecte

VOUS RECOMMANDONS :
- Au sein de l'agence de conseil, nous recommandons l'agence de conseil en architecture, pour la réalisation de vos projets.

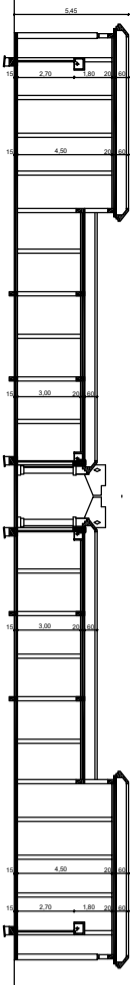

COUPE : AA

Bloc -1-
 44 Boutiques
 34 Ridesaux : 2.00x2,70
 6 Ridesaux : 1.80x2,70
 5 Ridesaux : 1.60x2,70

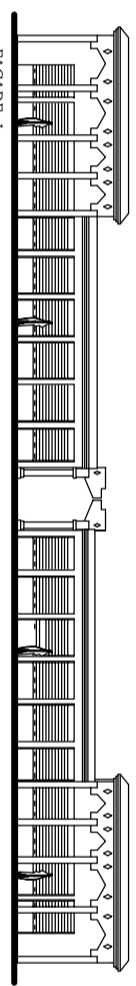
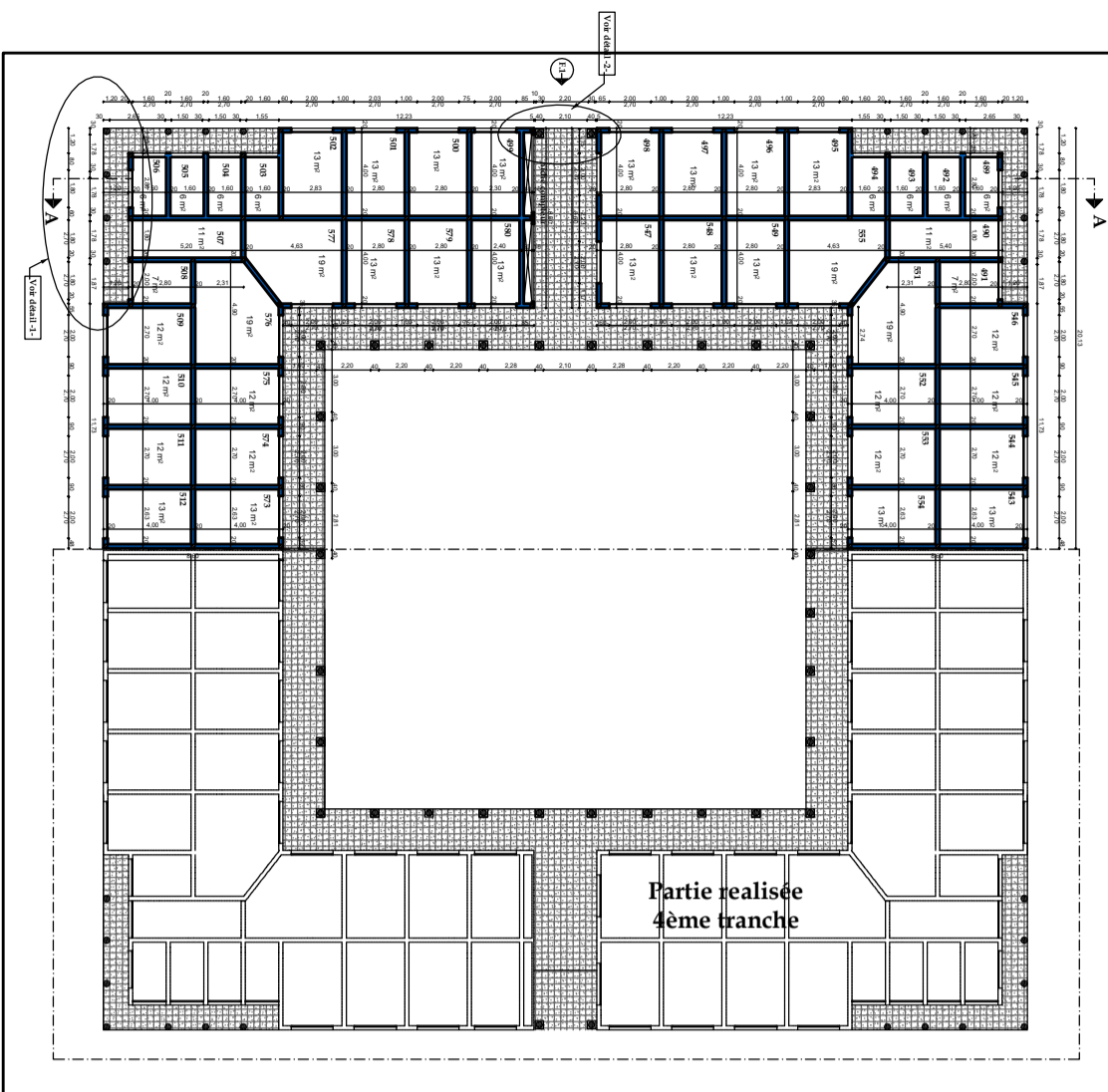

FACADE -1-

Bloc -2-
 47 Boutiques
 53 Ridesaux : 2.00x2,70
 6 Ridesaux : 2.00x2,70
 2 Ridesaux : 1.80x2,70

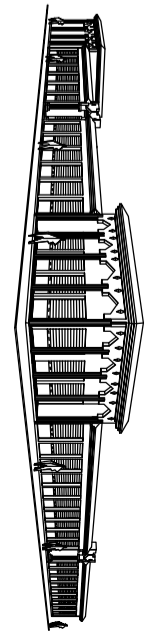
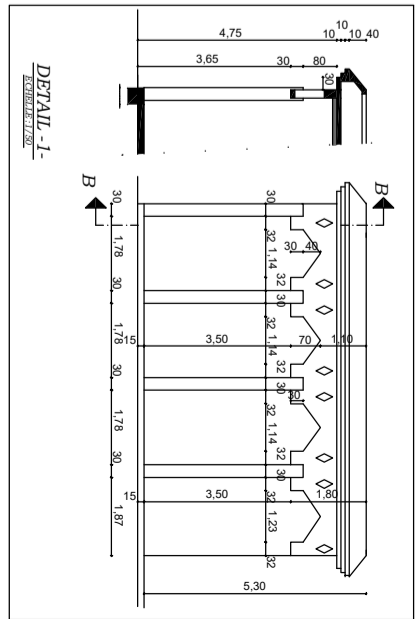
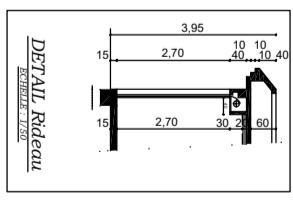
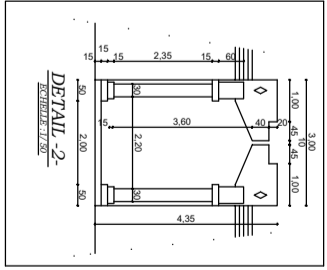
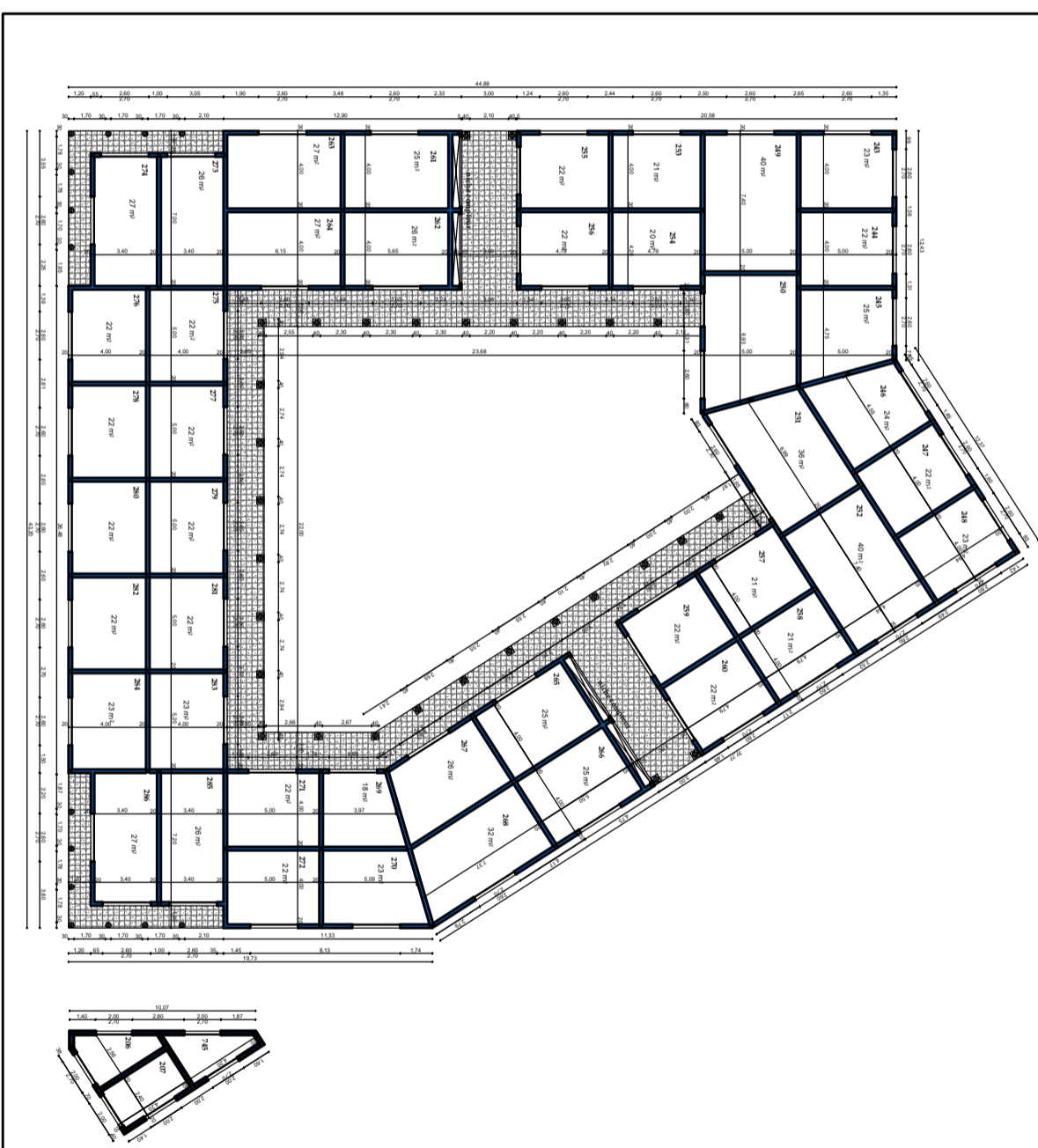

PROJET : CONSTRUCTION DE LA 4ème TRANCHE DU CENTRE COMMERCIAL SOUK SEBT
 555 A LA COMMUNE URBAINE D'AIT MELLOUL
 PREFECTURE D'UNE ZONE AIT MELLOUL

PROPRIETAIRE : AL OUBANE AGADIR

DISSENE : **Plan d'exécution**
 - Bloc -1-
 - Bloc -2-
 - Bloc -3-

ATELIER
 Bureau d'Architecture
 Mohamed Taki Agadire

DATE : 18/04/2017
 ECHELLE : 1/100
 DESIN : SOUKSEBT/AM
 MODERNE LE : PLAN 3/5

PROJETANT : AL OUBANE AGADIR

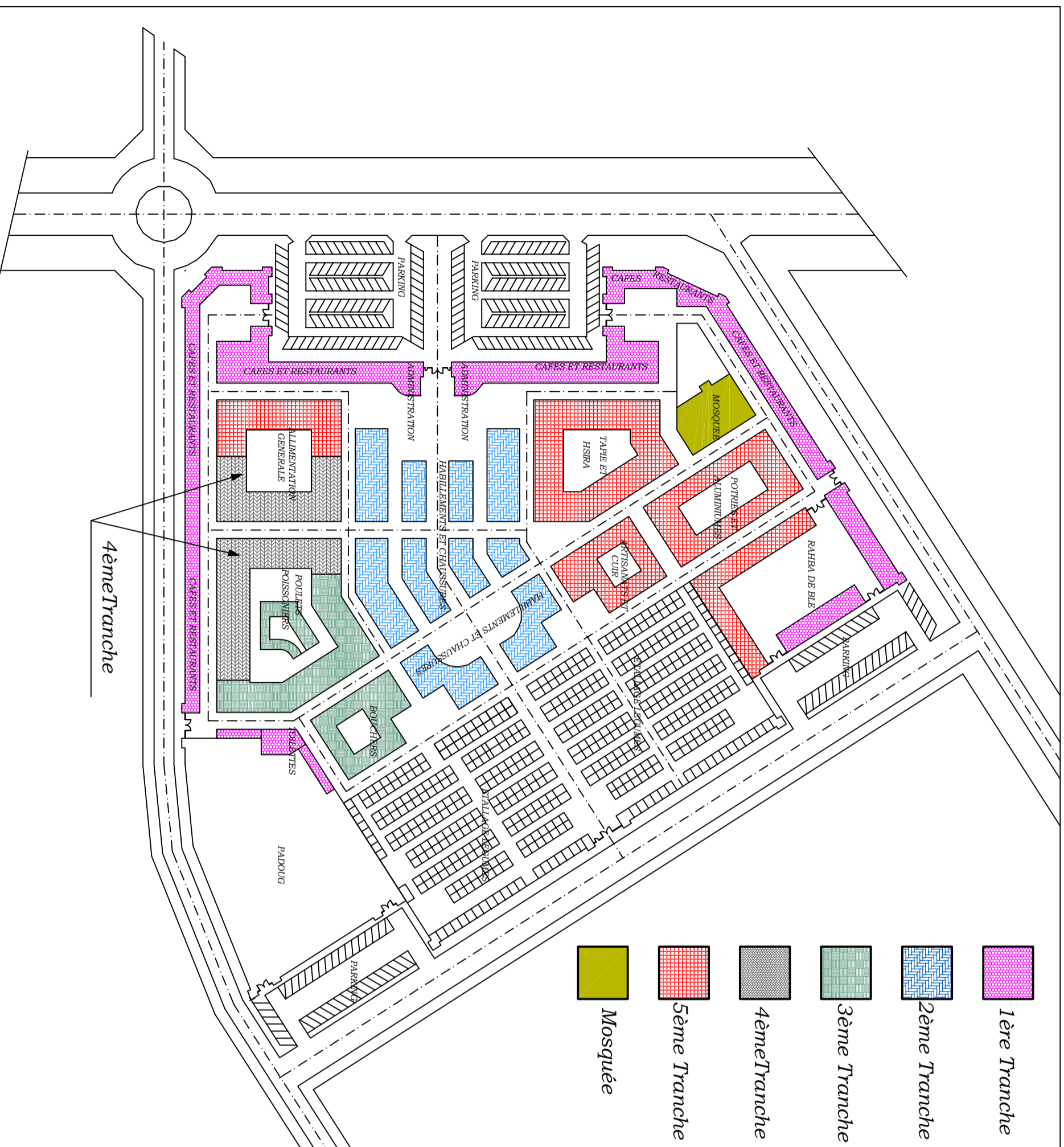

PLAN DE REPERAGE DES TRANCHES

4èmeTranche

PROJET
 MODIFICATION DE LA 4ème TRANCHE DU CENTRE COMMERCIAL "SOUK SEBT"
 AUTORISE SOUS LE N° 243 LE 30/06/2011, SIS A LA COMMUNE DAIT MELLOUL,
 PREFECTURE D'INEZGANE AIT MELLOUL.
 (Réajustement des dimensions des locaux de la 4ème tranche)
 Référence de la notice de sécurité : 32/BEPOL/2022

PROPRIETAIRE
AL OMRANE AGADIR

DESIGN

*** REPERAGE DES TRANCHES**

DATE : 13/04/2022 MODIFIER LE :
 ECHELLE : 1/1000
 DESSIN : SOUKSEBT/YAM PLAN : 2/2

A TEL LI ER
 D'ARCHITECTURE ET DETUDE
 Mohamed Tazi -Architecte-

TZAZI MOHAMED -architecte- Av. des F.A.R. place de CO.U.A.1mm. T'INMEL, 1er étage bureau n° 18 Tél. : 06 28 84 09 85 Fax. : 06 28 82 10 08 A.GADIR