



ROYAUME DU MAROC
SOCIÉTÉ AL OMRANE RÉGION DE L'ORIENTAL

NOTE DE PRESENTATION



**PROJET DE CONSTRUCTION D'UNE RESIDENCE FERMEE
DE 119 LOGEMENTS ET 8 COMMERCES «JNANE ISLY»**



wadie BENNANI
Architecte

11 AVENUE ANOUKOUINDJ, APPT 10, STADE EL HASSEN BABAT
BORDJ, ALGERIE
E-MAIL: WADE@BENNANIARCHITECTE.COM
TDM: +213 66450718
FAX: +213 58736647

I- NOTE DE PRESENTATION

NOTE DE PRESENTATION

PARTI ARCHITECTURAL

ARTICULATION ET ORGANISATION DES FLUX

- il s'agit de la construction d'un ensemble de logements sociaux « JNANE ISLY » une opération de construction de 119 logements et 08 commerces
- le terrain dédié au projet se situe a la commune de ISLY, dans un tissu urbain développé, composé principalement de logements en R+4 et des villas
- le terrain fait une surface de 2600m², et se situe a cheval entre la zone immeubles et la zone villa
- le terrain a une forme en « L » orienté vers une place faisant un espace tompan entre le projet et la voie principale
- toutes ces composantes nous ont laissé réfléchir à une composition architecturale qui doit respecter à la fois la densité du tissu urbain, et profiter de l'entourage immédiat du projet
- notre soucis été de développer une cellule intelligence qui va créer une fusion entre la place et le terrain du projet via des espace verts
- une forme en « T » avec un 06appartement par palier, orienté d'une manière optimale, afin de profiter au max d'un meilleur ensoleilment
- un intérêt particulier a été donné aux personnes a mobilités réduites, notamment la présence d'une cage d'ascenseur qui dessert les 04 étages
- des surfaces utiles variant entre 57m² et 70m², avec un programme de deux chambres, un salon, une cuisine et une salle de bain,
- tous les appartements ont une terrasse pour profiter du paysage immédiat
- il s'agit de 05 blocs de logements, au niveau de la rotule, on a prévu deux loge de gardien superposées, chaqu'une pour une aile de bloc de logements,
- les accès sont réfléchis de manière a créé une intimité entre le résidentiel et le commerce,
- le commerce profite d'une extension et une vue direct sur la place,

ARCHITECTURE BIOCLIMATIQUE – GESTION DES NUISANCES

- le projet a été conçu avec un grand intérêt a principe de l'architecture bioclimatique notamment les points suivants :
- l'orientation des blocs de logements de façon à faire bénéficie les logements de la meilleure aération et éclairage naturelle,
- Séparation des accès entre résidentiel et commercial

STRUCTURE ET SYSTEME CONSTRUCTIF

Le projet est conçu sur la base d'un système constructif poteaux poutres,

Le projet à assurer une stabilité et fonctionnalité et à respecter les normes antisismiques.

LES MATERIAUX

- les matériaux utilisés et que nous proposons pour le projet reflètent l'intérêt que nous accordons à la pérennité et à la maintenance des ouvrages, ils traduisent ainsi la mise en valeur du site.
- ainsi, afin d'établir une certaine continuité de tons et de matières de la région, nous proposons un revêtement en façade en enduit lisse blanc contrasté avec un enduit projeté en gris foncé, et ce pour un souci d'entretien et de durabilité
- pour les revêtements sols seront principalement du carrelage grès cérame (sol normale – sol ANTIDERAPANT – mur), les escaliers seront en marbre gris de liflet
- la menuiserie intérieurs serait est en bois sapin rouge plaqué en feuill de bois noble « débitou »
- la menuiserie est en aluminium de type aluminium du Maroc ou similaire
- la terrasse présente une meilleure orientation pour assurer une énergie solaire renouvelable.

ENVIRONNEMENT – GESTIONS DES ENERGIES – DEVELOPPEMENT DURABLE - HQE

- la haute qualité environnementale est une démarche globale visant à minimiser l'impact d'un bâtiment sur l'environnement durant l'ensemble de son existence. elle est l'application au bâtiment des grands principes du développement durable. ses objectifs sont multiples:
- économiser les ressources naturelles, l'énergie, l'eau et les matières premières; réduire la pollution de l'air, l'eau et les sols; réduire la production de déchets; diminuer les nuisances sonores; produire des ambiances de qualité et créer une relation favorable du bâtiment avec son environnement.
- pour pouvoir appliquer cette démarche, il faut au préalable définir les cibles et les priorités pour le bâtiment, puis mettre en œuvre les solutions techniques ou architecturales permettant d'y aboutir.
- la démarche HQE est de ce fait intrinsèquement liée à la démarche architecturale.
- ce texte présente l'application de la démarche HQE à notre projet et la méthode que nous avons employé pour retenir les objectifs qui nous semblaient les plus opportuns par rapport au site, au programme et à la démarche architecturale et urbaine que nous avons adoptée.
- toutefois, il nous semble important de préciser au préalable que la réussite d'une démarche HQE est largement conditionnée par la volonté politique du maître d'ouvrage car c'est lui qui en assumera les conséquences économiques. les cibles que nous proposons entraîneront de fait un surcoût au projet et la rentabilisation des préconisations HQE ne peut être envisagée que sur un calcul à long terme. par ailleurs, une part importante des efforts de qualité environnementale n'a pas de retour direct d'investissement pour celui qui la finance: le confort, la santé, le moindre prélèvement de

ressources énergétiques épuisables, la limitation des pollutions liées aux consommations énergétiques et notamment de l'effet de serre... tous ces efforts sont des investissements d'intérêt collectif en termes de qualité de vie, de santé publique ou de préservation des ressources naturelles.

- nous avons retenu en priorité:
 - 1: la relation harmonieuse avec l'environnement immédiat (éco-construction)
 - 2: la gestion de l'énergie et de l'eau (éco-gestion)
 - 3: le confort hygrothermique et visuel
 - 4: le choix intégré des procédés et produits de construction

1 – ECO-CONSTRUCTION: pour une relation harmonieuse du bâtiment avec son environnement immédiat

- cette cible est étroitement liée à la démarche urbaine du projet, elle nous semble prioritaire pour un projet d'équipement public de cet ordre.
- Relation avec l'environnement immédiate.
- le projet fait particulièrement attention à la relation physique du bâtiment avec l'environnement immédiat, son intégration dans le centre urbain se fait par le rapport d'échelle qu'il entretient avec son voisinage (voir à ce propos le parti architectural) mais aussi par le choix des matériaux, la lisibilité des typologies du programme et notamment la mise en valeur du caractère officiel et symbolique de l'édifice.
- **UTILISATION DES OPPORTUNITÉS DU SITE**
- le projet propose d'utiliser les opportunités offertes par le voisinage et le site.
- l'utilisation des ressources locales concerne essentiellement celle de matériaux de construction locaux; en particulier la pierre d'ardoise comme habillage pour les soubassements de l'édifice et le mur de façade.
- l'organisation de la parcelle est un des éléments importants du projet, les dispositions du plan-masse permettent de définir des espaces extérieurs confortables et agréables.
- le climat local commande les possibilités de concevoir une architecture bio-climatique, mais cela demande une étude plus approfondie, il semble peu opportun pour un programme de ce type de proposer la mise en place de panneaux permettant la récupération d'énergie solaire, des systèmes de ventilation naturelle sont toutefois envisageables
- enfin, la nature chimique des principaux matériaux permettra déconstruction et recyclage (pierres, bois réutilisable, ...) l'essence du bois sélectionnée, les pierres locales, le béton sont tous des matériaux de grande longévité.
- **CHANTIER À FAIBLES NUISANCES**
- pour atteindre cette cible, il faudra instrumenter le cahier des charges de l'entreprise dans ce sens.
- il y a peu d'effets de retour de ce critère sur la conception architecturale, il faut mettre en place une organisation du chantier permettant :
 - une gestion différenciée des déchets de chantier
 - la réduction des bruits de chantier
 - la réduction des pollutions de la parcelle et du voisinage
 - la maîtrise des autres nuisances du chantier

2 – ECO-GESTION

Gestion de l'énergie on se propose de dépasser l'effort d'économie d'énergie engagé par la réglementation thermique. besoins en éclairage l'organisation générale du bâtiment permet un éclairage naturel de tous les locaux et circulations. le système des patios permet d'offrir vues et lumières à toutes les circulations et à tous les dortoirs. ce procédé permet de créer une ambiance intéressante d'ombre et de lumière selon les heures. façades et orientation l'orientation générale du bâtiment permet une bonne gestion énergétique. la conception générale a pour objectif une maîtrise maximale des dépenses énergétiques qui suppose une bonne protection contre l'ensoleillement des façades sud, ouest et est (l'expérience montre en effet que les façades orientées à l'est ont tout autant besoin de protections solaires que celles orientées à l'ouest) de manière à limiter les apports thermiques en été, ainsi qu'une bonne isolation des façades nord de manière à limiter les déperditions thermiques en hiver. vitrages et isolation il est proposé d'utiliser des vitrages peu émissifs et de renforcer l'isolation thermique. gestion de l'eau le principe que nous préconisons consiste à réduire la consommation d'eau douce et à récupérer les eaux pluviales pour les besoins en eau non potables tels que l'arrosage des patios.

• RÉCUPÉRATION DES EAUX DE PLUIE

- le système de récupération des eaux impose la disposition des surfaces imperméables et de circuits de transports et des bassins de rétention (dans les jardins).
- le principe est simple. les eaux de pluie provenant des toitures sont collectées par la gouttière puis filtrées avant d'être stockées dans une cuve protégée de la lumière, de la chaleur et du gel, située nécessairement dans un des jardins. une pompe permet l'alimentation de l'installation en eau de pluie récupérée et une alimentation en eau de réseau se fait automatiquement lorsque l'eau de pluie n'est plus disponible. au vu de la surface de toiture disponible et de la pluviométrie du site, l'installation peut s'avérer rentable (une étude devra le confirmer)
- autres systèmes pour l'économie d'eau potable
- l'eau potable sera aussi grâce à l'équipement que nous préconisons: type de robinetterie économe, économiseurs sur les eaux vannes, toilettes à chasse à faibles volumes...

3 – CONFORT HYGROTHERMIQUE ET VISUEL

- cet objectif est un élément incontournable de la conception architecturale et un critère déterminant de la démarche hqe. l'expérience montre en effet que s'il n'est pas jugé satisfaisant par les utilisateurs, de grosses dépenses d'amélioration du bâti et d'investissement sont entrepris. or le choix de ces procédés de rattrapage n'ayant pas été intégré à la conception du projet peut être néfaste à l'environnement directement ou indirectement et réduire à néant les économies d'énergie obtenues grâce à la démarche hqe.
- le principe est la permanence des conditions du confort hygrothermique tout au long de l'année. le confort repose sur 4 facteurs physiques (en dehors des flux énergétiques dus à l'occupation) qui sont: la température de l'air, celle des surfaces environnantes (intégrant les effets de la pénétration solaire), l'humidité de l'air et la vitesse de l'air.
- le projet a intégré dès cette phase de définition, un ensemble de mesures qui permettent de maîtriser ces facteurs et de conjuguer éclairage naturel et confort thermique et visuel.
- - la protection solaire des ouvertures : des volets coulissants de bois permettent une protection efficace des bureaux, s'adaptent aux variations du jour, participent à l'architecture de l'édifice et à l'harmonie de la façade. cette protection simple, efficace et peu coûteuse concerne aussi le confort visuel car les volets en bois permettent de protéger de l'éblouissement tout en laissant passer la lumière.

- - la position et la dimension des ouvertures vitrées a été conçue en fonction de la destination des locaux, de leur dimensionnement et de leur orientation.
- - le plan d'ensemble permet d'éviter un déséquilibre thermique du bâtiment (façade chaude/ façade froide): des locaux traversant et des espaces intermédiaires permettent une répartition des masses d'air, ainsi, le bâtiment est traversé du nord au sud par ces espaces : espace des élus-café-jardin intérieur prolongeant le hall- circulation centrale et circulation est.
- - la mise en place de gestion centralisée (cette solution technique nous semble indispensable car elle permet de des besoins simultanés de chauffage ou de climatisation / ventilation, en plein hiver et en mi-saison)

-

4 – CHOIX INTEGRE DES PROCEDES ET PRODUITS DE CONSTRUCTION

- les matériaux proposés pour le projet ont été sélectionnés en fonction de :
- - contraintes de maintenance: la pierre ARDOIRE et la pierre de TIFLET choisi en façade est peu coûteuses et ne nécessite pas un entretien permanent comme d'autres essences, une fois traité, il ne perd pas sa couleur avec le temps et est extrêmement résistantes, lorsqu'on prend en compte le coût global, il se révèle moins coûteuses (c'est à dire en additionnant le coût à la mise en œuvre et le coût de l'entretien dans le temps)
- - effets non polluants: on peut envisager de préconiser pour l'isolation des matériaux naturels ou dont la
- fabrication et la tenue dans le temps permet de limiter la pollution;
- ce sont par exemple pour la solution la qualité de cellulose et pour l'étanchéité des membranes synthétiques non bitumées (mais il faut alors prévoir un surcoût)

II- AVANT PROJET DETAILLE



- Zone Villa
- Zone Immeuble
- Imarat Riyad Isly
- Royal Palace
- Centre Commercial Isly
- Mosquée ZamZam
- Sandrineo Group
- Terrain d'etude

Plan de Situation









BLOC A



PLAN D'IMPLANTATION REZ DE CHAUSSEE BLOC A



PLAN D'IMPLANTATION TERRASSE BLOC A





| Bloc A | Surface Utile | S.H.O.N |
|--------------|---------------|---------|
| Conciergerie | 29.32 | 33.12 |
| A-01 | 90.16 | 100.70 |
| A-02 | 58.09 | 66.52 |
| A-03 | 56.02 | 64.17 |
| Commerce 1 | 52.98 | 59.16 |
| Commerce 2 | 52.51 | 58.90 |

| | | | | | | | | | | |
|--------------------------------|--------------|-----------------|------------------------------------------------------------------------------------------------------------|---------------------------------------------------------------------------|--------------|------------|------------|------------|------------|-----------|
| PLANCHE N°: 1 | DATE: | ECHELLE: | PROJET: PROJET DE CONSTRUCTION D'UNE RESIDENCE DE TRAVAILLEMENTS ET DE COMMERCES "MAINE SILY" | MAITRE D'OUVRAGE: SOCIETE AL OMRANE OUJDA | PHASE | | | | | |
| | | | TITRE: PLAN REZ DE CHAUSSEE BLOC "A" | SITUATION: PREFECTURE D'OUJDA ANGAD. COMMUNE URBAINE D'OUJDA | ESQ | APS | DPC | APD | DCE | PE |
| | | | | | | | | | | |

US Wadie BENNANI Architecte
 11 Avenue AERELUCS 03080 Agglo 19, 34000, NERAT
 TEL: +33 494 466 716. FAX: +33 494 466 47
 E-mail: wadie.bennani@agad.com

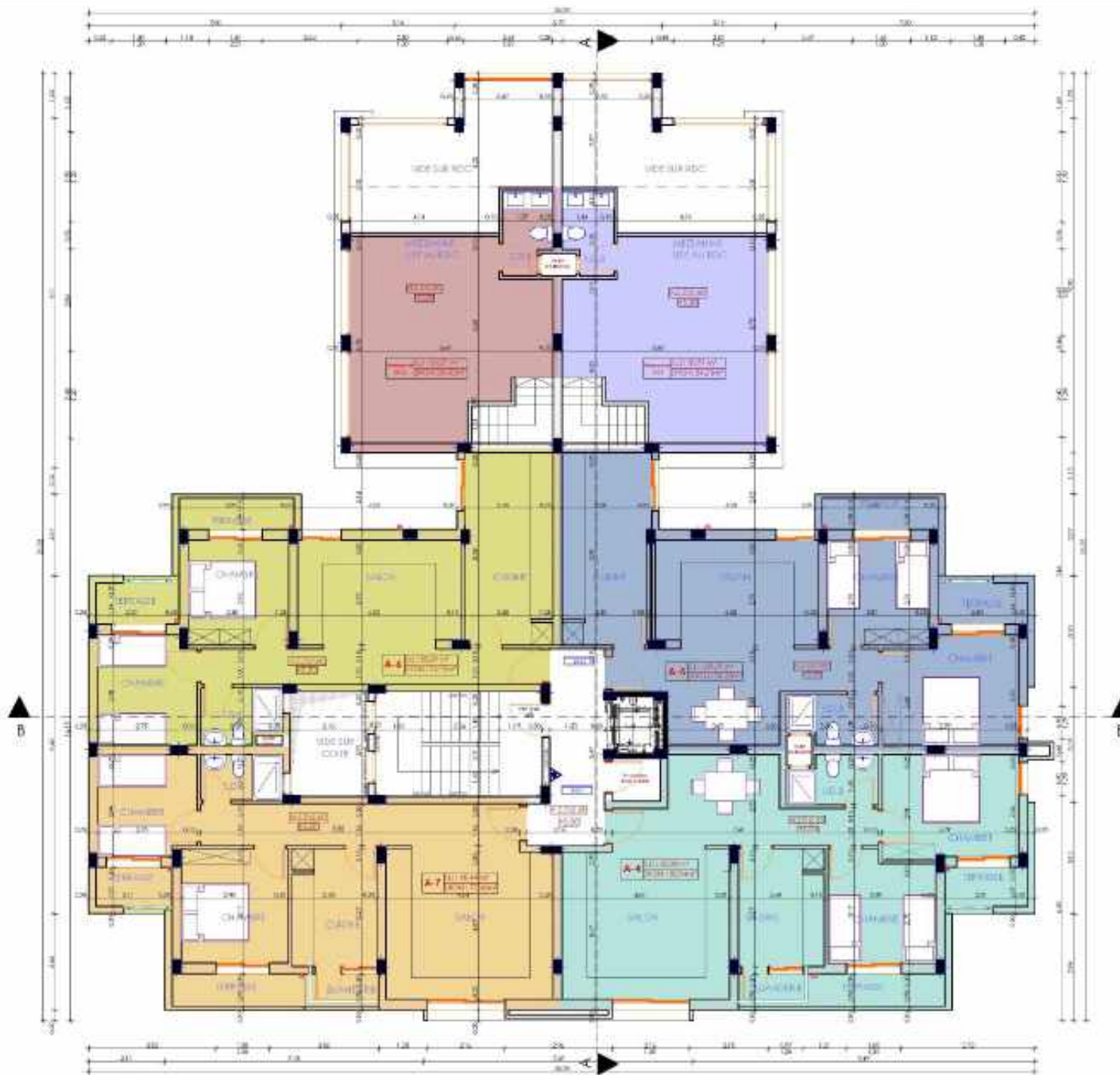

| Bloc A | Surface Utile | S.H.O.N |
|---------------|---------------|---------|
| A-04 | 65.08 | 82.94 |
| A-05 | 65.21 | 81.28 |
| A-06 | 58.09 | 74.10 |
| A-07 | 60.44 | 77.60 |
| Mezzanine1/C1 | 30.51 | 34.21 |
| Mezzanine2/C2 | 30.27 | 34.10 |

PLANCHE N°:

2

DATE:

ECHELLE:

PROJET:
PROJET DE CONSTRUCTION D'UNE RESIDENCE DE 15 LOGEMENTS
ET COMMERCES D'HAUT NIVEAU

TITRE:
PLAN 1ER ETAGE BLOC "A"

MAITRE D'OUVRAGE:

SOCIETE AL OMRANE OUDJA

SITUATION

PREFECTURE D'OUJDA ANGAD, COMMUNE
URBAINE D'OUJDA

PHASE

ESQ APS DPC APD DCE PE



Wadie BENNANI Architecture
ARCHITECTURE

1, Avenue ABDOUMALICHAOUI EL KHACHEM, ALGER
TEL: +212 434 43 718. FAX: +212 20 71 54 47
E-mail: wadie.bennani@gnor.com

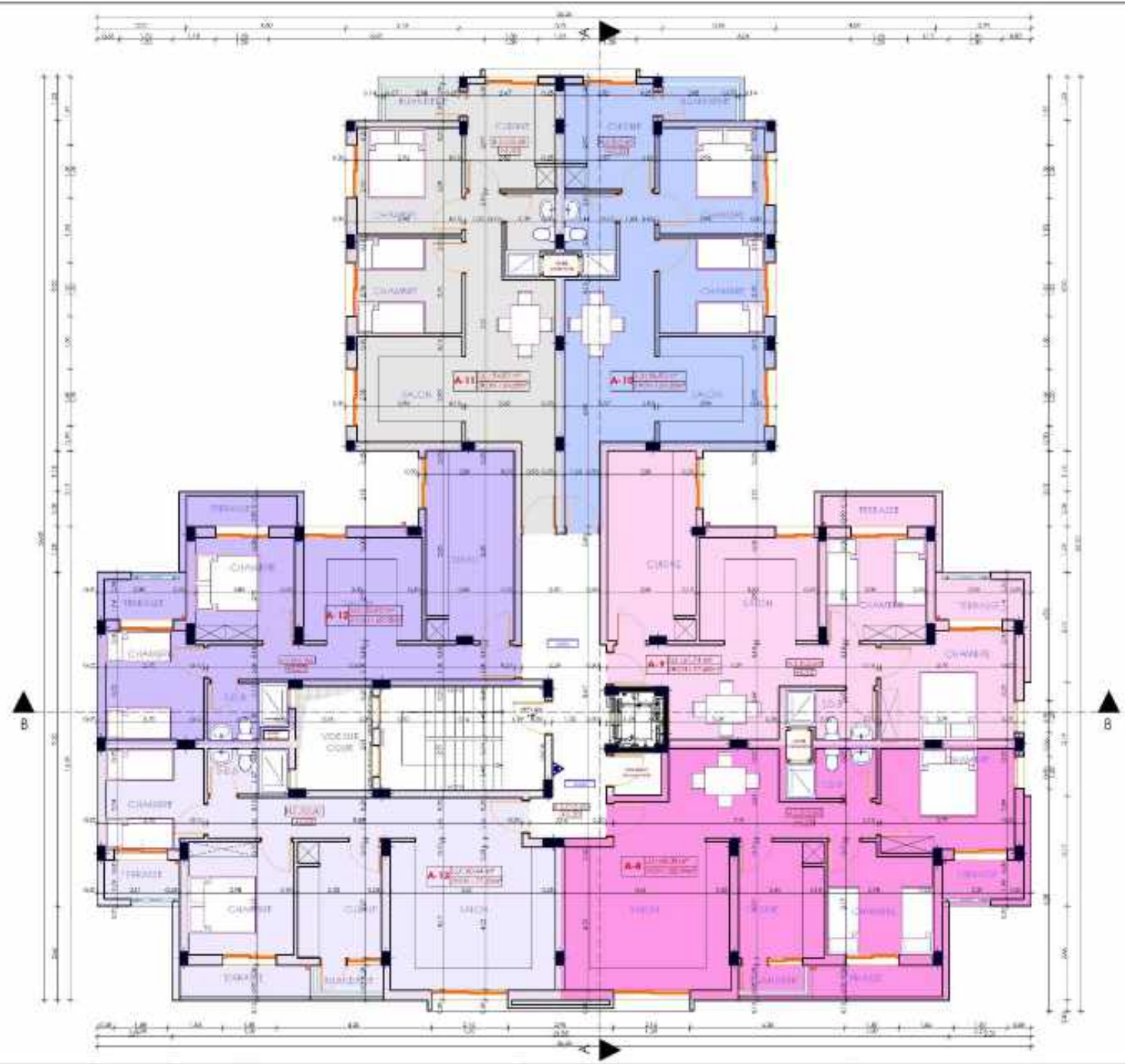

| Bloc A | Surface Utile | S.H.O.N |
|--------|---------------|---------|
| A-08 | 65.08 | 82.94 |
| A-09 | 61.74 | 77.63 |
| A-10 | 54.93 | 64.68 |
| A-11 | 54.93 | 64.68 |
| A-12 | 53.92 | 69.35 |
| A-13 | 60.44 | 77.60 |

PLANCHE N°
3

DATE:

ECHELLE:

PROJET:
PROJET DE CONSTRUCTION D'UN ENSEMBLE DE 17 LOGEMENTS
ET A COMMERCE "BASSE ELI"

 TITRE:
PLAN 2 EME ETAGE BLOC "A"

MAITRE D'OUVRAGE:
SOCIETE AL OMRANE OULDA

 SITUATION:
PREFECTURE OULIDA ANASSA, COMMUNE
URBAINE OULIDA

PHASE
ESQ APS DPC APD DCE PE

UB Wadie BENNANI Architecte
ARCHITECTURE
11 Avenue ABDOLKADIR, BOULEVARD EL KHADRA, EL KHADRA
TEL: +212 664 134 134 FAX: +212 664 134 134
Email: wadie.bennani@orange.ma

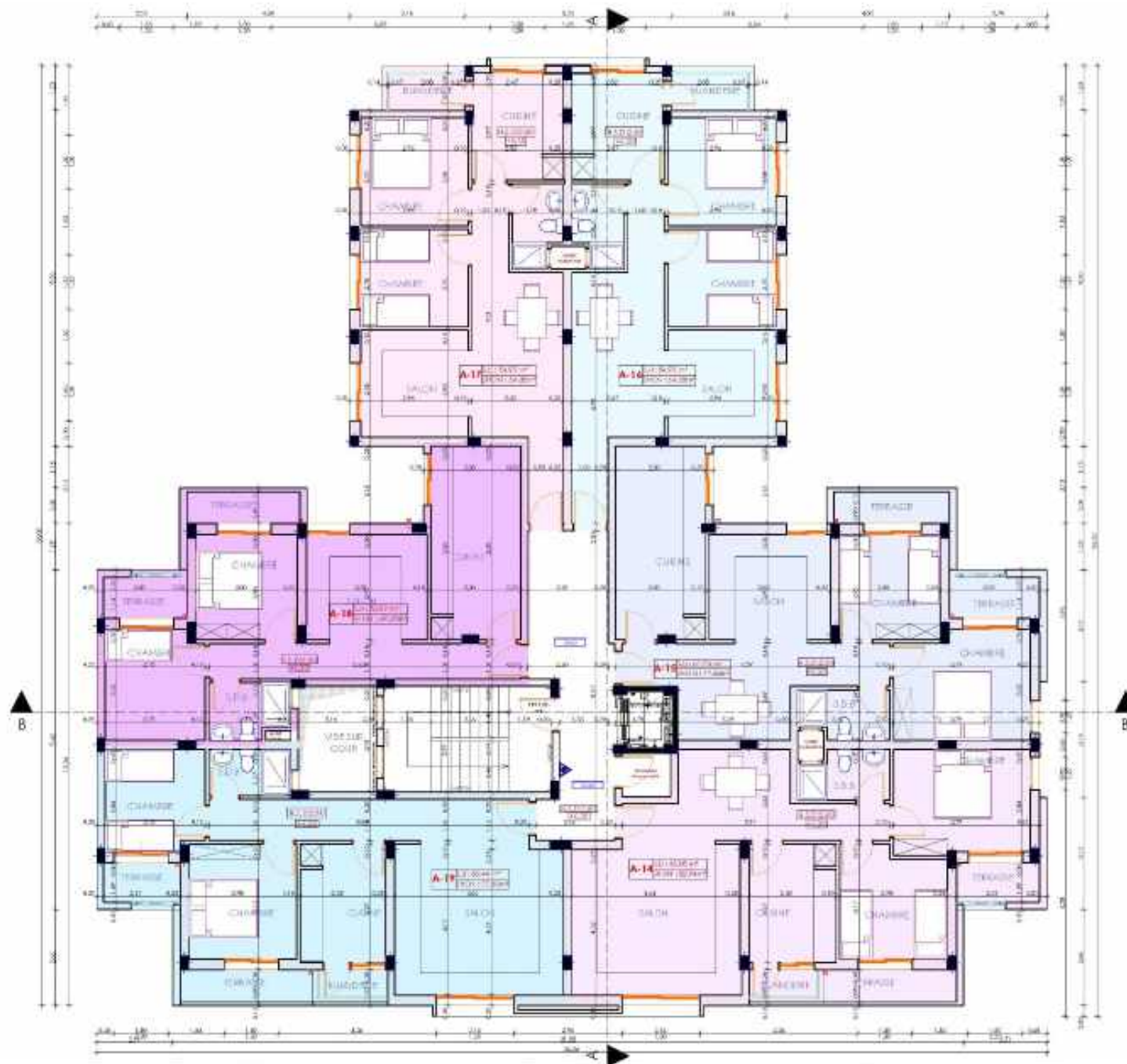

| Bloc A | Surface Utile | S.H.O.N |
|--------|---------------|---------|
| A-14 | 65.08 | 82.94 |
| A-15 | 61.74 | 77.63 |
| A-16 | 54.93 | 64.68 |
| A-17 | 54.93 | 64.68 |
| A-18 | 53.92 | 69.35 |
| A-19 | 66.44 | 77.60 |

| | | | | | | | |
|-------------------------------|--------------|-----------------|-------------------------------------------------------------------------------------------------|-----------------------------------------------------------------------|----------------------------------|--|---------------------------------------------------------------------------------------------------------------------------------------------------------------------|
| PLANCHE N° 4 | DATE: | ECHELLE: | PROJET: PROJET DE CONSTRUCTION D'UN ENSEMBLE DE 17 LOUERS ET A COMMERCE "BASS ELI" | MAITRE D'OUVRAGE: SOCIETE AL OMRANE OULDA | PHASE | | Wadie BENNANI Architecte <small>11 Avenue ABDOUKADIR LEBLANC, 60012 TEL : 010 444 134 FAX : 010 410 35 88 47 Email : wadie.bennani@rednet.dz</small> |
| | | | TITRE: PLAN 3 EME ETAGE BLOC "A" | SITUATION: PREFECTURE OULDA ANASSA, COMMUNE URBANE OULDA | ESQ APS DPC APD DCE PE | | |

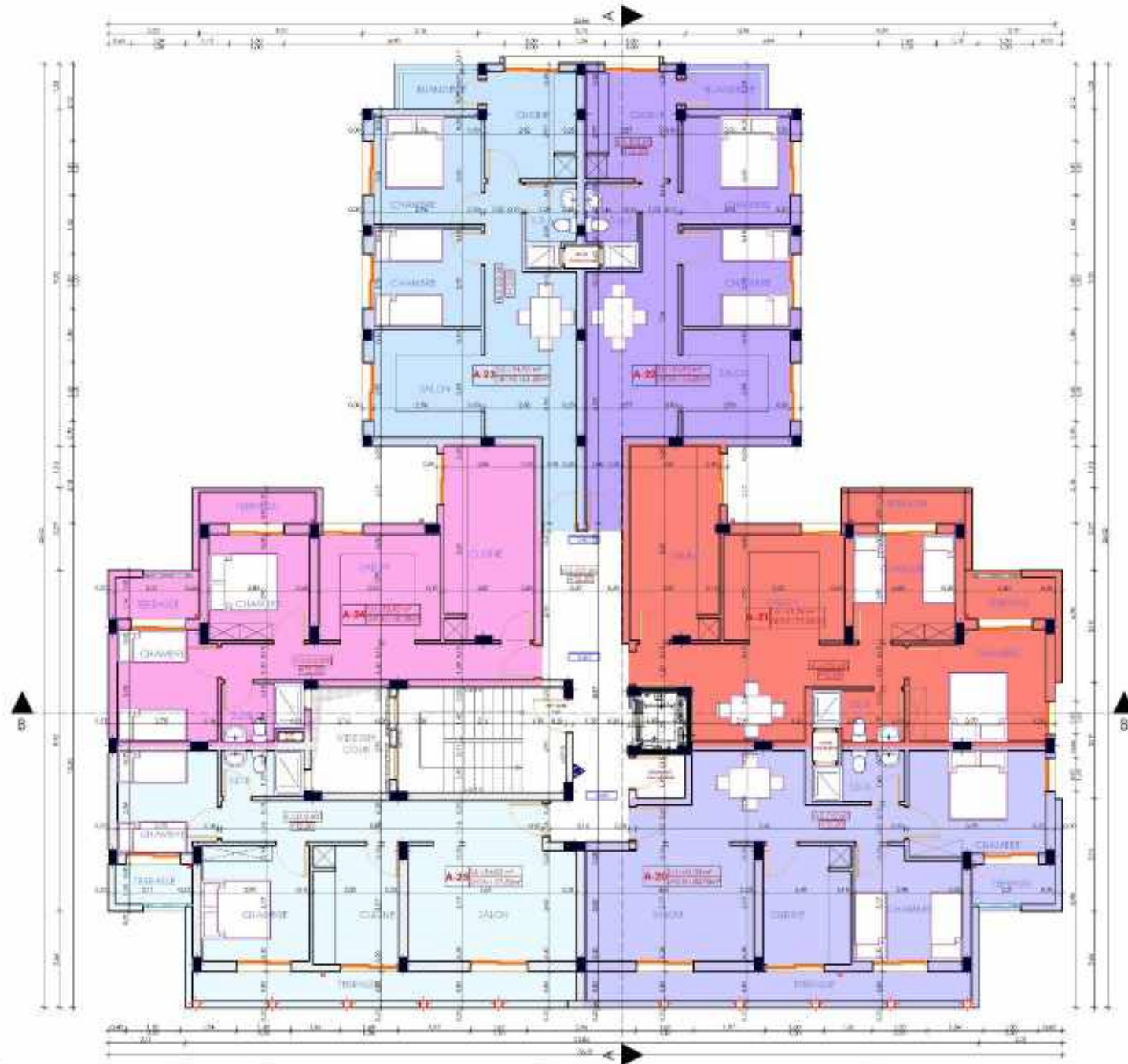

| Bloc A | Surface Utile | S.H.O.N |
|--------|---------------|---------|
| A-20 | 60.33 | 82.95 |
| A-21 | 61.74 | 77.63 |
| A-22 | 54.93 | 64.68 |
| A-23 | 54.93 | 64.68 |
| A-24 | 53.92 | 69.35 |
| A-25 | 54.82 | 77.50 |

PLANCHE N°

5

DATE:

ECHELLE:

PROJET:

PROJET DE CONSTRUCTION D'UN IMMEUBLE DE 17 LOGEMENTS
ET A COMMERCE "BASSE ELI"

TITRE:

PLAN 4 EME ETAGE BLOC "A"

MAITRE D'OUVRAGE:

SOCIETE AL OMRANE OULDA

SITUATION:

REPUBLIQUE D'ALGERIE, COMMUNE
URBAINE D'OUDJ

PHASE

ESQ APS DPC APD DCE PE



Wadie BENNANI Architecte
ARCHITECTURE

11 Avenue ABDOKADER EL KHAYAT, EL OUDJ
TEL: +213 466 234 178 - FAX: +213 466 234 177
Email: wadie.bennani@proton.com



Appartement A1

Spécifications Architecturales

- Les mesures des murs seront de 3,60 mètres.
- Les mesures sont indiquées en mètres.
- Les mesures des cloisons extérieures doivent être vérifiées selon les dimensions des caches volet roulant avant commencement des travaux de cloisonnement.
- Les mesures sur site doivent être vérifiées avant de commencer l'exécution du projet.
- Aucune modification ne peut être faite sans autorisation préalable de l'architecte.
- En cas de doute ou de clarification, consultez l'architecte.
- Les détails sont hors échelle.
- Les cotations sont des cotes net (à l'exception des épaisseurs des enduit et des revêtements muraux).
- Les plans des installations et des finitions doivent être vérifiés pour voir les coupes de canaux ou toute autre finition et emplacement des meubles sanitaires ainsi que les trappes de visite pour les regards visitables.



PLAN REZ DE CHAUSSEE

| | | | | | | | | | | | |
|-------------------------|-------|---------------------------------|------------------------------------------------------------------------------------|--------------------------------------------------------------------|-----------------|-----|-----|-----|-----|----|------------------------------------------------------------------------------------------------------------------------------------------------------------------------------------------------------------------------------------------------------------------------------|
| PLANCHE N°: 6 | DATE: | ECHELLE: 1/50 ^{ème} | PROJET: | MAITRE D'OUVRAGE: | PHASE | | | | | |  Wadie BENNANI Architecte ARCHITECTURE 1 Avenue ALI RACHAD, BOULEVARD EL MASSARA EL RAHAT TEL: +213 44 434 710 - FAX: +213 20 73 4437 E-mail: wadiabennani@gmail.com |
| | | | PROJET DE CONSTRUCTION D'UNE RESIDENCE DE 119 LOGEMENTS (E.B COMMERCIAL "MARELLY") | SOCIETE AL OMRANE OUIDJA | ESQ | APS | DPC | APD | DCE | PE | |
| | | | TITRE: Appartement A1 | SITUATION: PREFECTURE EPOUIDA ANGAD, COMMUNE URBAIN D'OUIDJA | BLOC "A" | | | | | | |

Légende
Architecturale

Spécifications Architecturales

- Les mesures des murs seront de 3,60 mètres.
- Les mesures sont indiquées en mètres.
- Les mesures des cloisons extérieures doivent être vérifiées selon les dimensions des caches volet roulant avant commencement des travaux de cloisonnement.
- Les mesures sur site doivent être vérifiées avant de commencer l'exécution du projet.
- Aucune modification ne peut être faite sans autorisation préalable de l'architecte.
- En cas de doute ou de clarification, consultez l'architecte.
- Les détails sont hors échelle.
- Les cotations sont des cotes net (à comprendre les épaisseurs des acrotères et des revêtements muraux).
- Les plans des installations et des finitions doivent être vérifiés pour voir les coupes de canaux ou toute autre finition et emplacement des meubles sanitaires ainsi que les trappes de visite pour les regards visitables.



Appartement A2



PLAN REZ DE CHAUSSEE

| PLANCHE N°: | DATE: | ECHELLE: | PROJET: | MAITRE D'OUVRAGE: | PHASE | | | | | |  Wadie BENNANI Architecte ARCHITECTURE | |
|-------------|-------|---------------------|------------------------------------------------------------------------------------|----------------------------------------------------|----------|-----|-----|-----|-----|----|--------------------------------------------------------------------------------------------------------------------------------|------------------------------------------------------------------------------------------------------------------------------------|
| | | | TITRE: | SITUATION: | ESQ | APS | DPC | APD | DCE | PE | | |
| 7 | | 1/50 ^{ème} | PROJET DE CONSTRUCTION D'UNE RESIDENCE DE 119 LOGEMENTS (P.B COMMERCIAL) "MARELLY" | SOCIETE AL OMRANE OUDJA | | | | | | | | 1 Avenue ALIRI MAOUMERHOUCHE AL HASSEN EL RAHAT TEL: +213 664 434 710 - FAX: +213 664 434 711 E-mail: wadi@bennani@gmail.com |
| | | | Appartement A2 | PREFECTURE EPOUJIDA ANGAD, COMMUNE URBAINE D'OUDJA | BLOC "A" | | | | | | | |

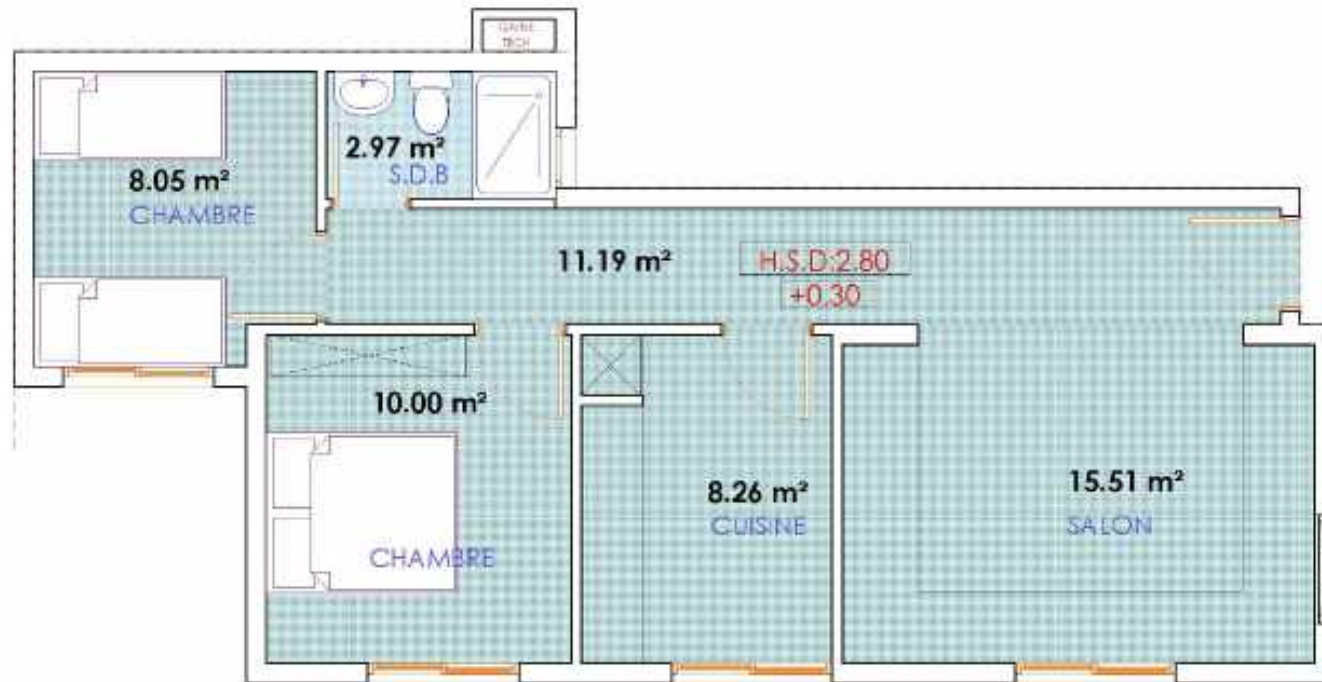

Spécifications Architecturales

- Les mesures des murs seront de 3,60 mètres.
- Les mesures sont indiquées en mètres.
- Les mesures des cloisons extérieures doivent être vérifiées selon les dimensions des caches volet roulant avant commencement des travaux de cloisonnement.
- Les mesures sur site doivent être vérifiées avant de commencer l'exécution du projet.
- Aucune modification ne peut être faite sans autorisation préalable de l'architecte.
- En cas de doute ou de clarification, consultez l'architecte.
- Les détails sont hors échelle.
- Les cotations sont des cotes net (à l'intérieur des épaisseurs des revêtements muraux).
- Les plans des installations et des finitions doivent être vérifiés pour voir les coupes de canaux ou toute autre finition et emplacement des meubles sanitaires ainsi que les trappes de visite pour les regards visitables.



PLAN REZ DE CHAUSSEE

Appartement A3

| PLANCHE N°: | DATE: | ECHELLE: | PROJET: | MAITRE D'OUVRAGE: | PHASE | | | | | |  Wadie BENNANI Architecte ARCHITECTURE | |
|-------------|-------|---------------------|------------------------------------------------------------------------------------|----------------------------------------------------|-----------------|-----|-----|-----|-----|----|--------------------------------------------------------------------------------------------------------------------------------|---------------------------------------------------------------------------------------------------------------------------------|
| | | | TITRE: | SITUATION: | ESQ | APS | DPC | APD | DCE | PE | | |
| 8 | | 1/50 ^{ème} | PROJET DE CONSTRUCTION D'UNE RESIDENCE DE 119 LOGEMENTS (E.B COMMERCIAL) "MARELLY" | SOCIETE AL OADRANE OUIDJA | | | | | | | | 11 Avenue ALIRI MAOUMER Road 13, HASSEN ELBAAT TEL: +213 664 434 710 FAX: +213 664 434 711 E-mail: wadiabennani@gmail.com |
| | | | Appartement A3 | PREFECTURE EPOUIDA ANGAD, COMMUNE URBAINE D'OUIDJA | BLOC "A" | | | | | | | |

Légende Architecturale

Spécifications Architecturales

- Les mesures des murs seront de 3,80 mètres.
- Les mesures sont indiquées en mètres.
- Les mesures des cloisons extérieures doivent être vérifiées selon les dimensions des caches volet roulant avant commencement des travaux de cloisonnement.
- Les mesures sur site doivent être vérifiées avant de commencer l'exécution du projet.
- Aucune modification ne peut être faite sans autorisation préalable de l'architecte.
- En cas de doute ou de clarification, consultez l'architecte.
- Les détails sont les échelles.
- Les cotations sont des cotes net (elle comprenant les épaisseurs des enduit et des revêtements muraux).
- Les plans des installations et des finitions doivent être vérifiés pour voir les coupes de canaux ou toute autre finition et emplacement des meubles sanitaires ainsi que les trappes de visite pour les regards visitables.

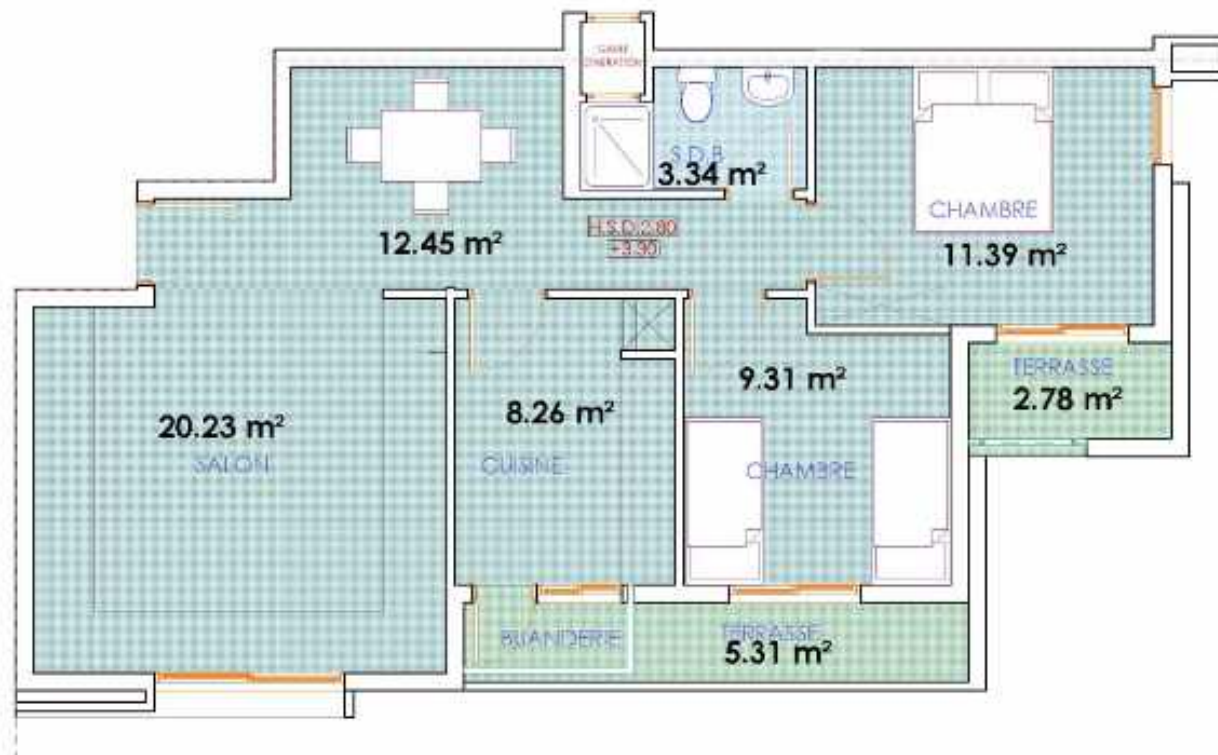

Appartement A4



PLAN 1^{ER} ETAGE

| | | | | | | | | | | | |
|-------------------------|-------|---------------------------------|----------------------------------------------------------------------------------|---------------------------------------------------|----------|-----|-----|-----|-----|----|---------------------------------------------------------------------------------------------------------------------------------------|
| PLANCHE N°: 9 | DATE: | ECHELLE: 1/50 ^{ème} | PROJET: | MAITRE D'OUVRAGE: | PHASE | | | | | |  Wadie BENNANI Architecte ARCHITECTURE |
| | | | PROJET DE CONSTRUCTION D'UNE RESIDENCE DE 119 LOGEMENTS ET 8 COMMERCES (MARELLY) | SOCIETE AL OADRANE OUIDA | ESQ | APS | DPC | APD | DCE | PE | |
| | | | TITRE: | SITUATION | BLOC "A" | | | | | | 1 Avenue ALIRI MAOUBI BOUC 15, HASSEN EL RAHAT TEL: +213 44 44 710 FAX: +213 20 70 442 E-mail: wadi@bennani@gmail.com |
| | | | Appartement A4 | PREFECTURE D'OUJDA ANGAD, COMMUNE URBAINE D'OUJDA | | | | | | | |

Spécifications: Architecturales

- Les mesures des murs seront de 3,60 mètres
- Les mesures sont indiquées en mètres.
- Les mesures des cloisons extérieures doivent être vérifiées selon les dimensions des caches volet roulant avant commencement des travaux de cloisonnement.
- Les mesures sur site doivent être vérifiées avant de commencer l'exécution du projet.
- Aucune modification ne peut être faite sans autorisation préalable de l'architecte
- En cas de doute ou de clarification, consultez l'architecte.
- Les détails sont hors échelle.
- Les cotations sont des cotes nettes comprenant les appasseurs des enduit et des revêtements muraux.
- Les plans des installations et des finitions doivent être vérifiés pour voir les coupes de carreaux ou toute autre finition et emplacement des meubles sanitaires ainsi que les trappes de visite pour les regards visitables.

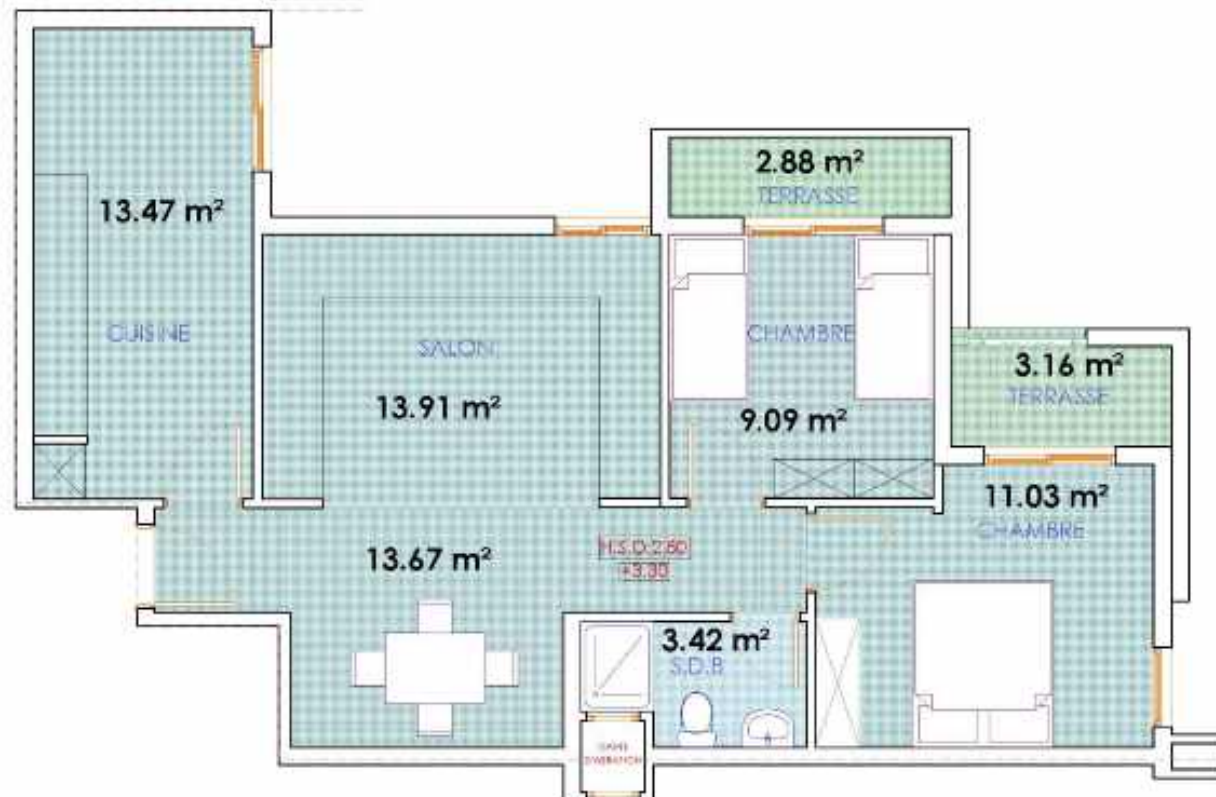

Appartement **A5**



PLAN 1^{ER} ETAGE

| | | | | | | | | | | | |
|--------------------------|-------|---------------------------------|----------------------------------------------------------------------------------|----------------------------------------------------|----------|-----|-----|-----|-----|----|----------------------------------------------------------------------------------------------------------------------------------------------------------------------------------------------------------------------------------------------------------------------------|
| PLANCHE N°: 10 | DATE: | ECHELLE: 1/50 ^{ème} | PROJET: | MAITRE D'OUVRAGE: | PHASE | | | | | |  Wadie BENNANI Architecte ARCHITECTURE 15 Avenue ALI RACHID BOUAFIA 13, HASSEN EL RAHAT TEL: +213 44 44 710 BUREAU: +213 20 73 4447 E-mail: wadiabenbani@gmail.com |
| | | | PROJET DE CONSTRUCTION D'UNE RESIDENCE DE 119 LOGEMENTS ET 8 COMMERCES "MARELLY" | SOCIETE AL OUAJANE OUIDJA | ESQ | APS | DPC | APD | DCE | PE | |
| | | | TITRE: | SITUATION: | BLOC "A" | | | | | | |
| | | | Appartement A5 | PREFECTURE EPOUIDA ANGAD, COMMUNE URBAINE D'OUIDJA | | | | | | | |

Légende Architecturale

Spécifications Architecturales

- Les mesures des murs seront de 3,80 mètres
- Les mesures sont indiquées en mètres.
- Les mesures des cloisons extérieures doivent être vérifiées selon les dimensions des caches volet roulant avant commencement des travaux de cloisonnement.
- Les mesures sur site doivent être vérifiées avant de commencer l'exécution du projet.
- Aucune modification ne peut être faite sans autorisation préalable de l'architecte.
- En cas de doute ou de clarification, consultez l'architecte.
- Les détails sont hors échelle.
- Les cotations sont des cotés net (elles comprennent les épaisseurs des enduit et des revêtements muraux).
- Les plans des installations et des finitions doivent être vérifiés pour voir les coupes de carreaux ou toute autre finition et emplacement des meubles sanitaires ainsi que les trappes de visite pour les regards visitables.

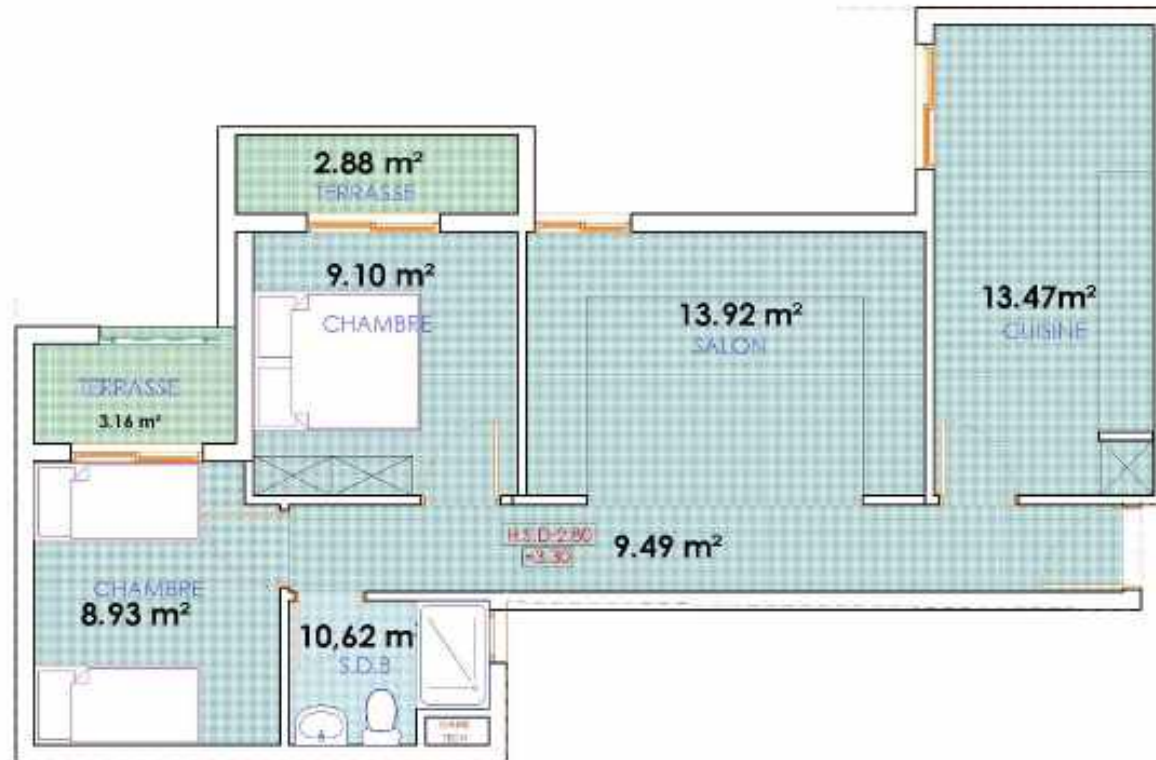

Appartement A6



PLAN 1^{ER} ETAGE

| PLANCHE N°: | DATE: | ECHELLE: | PROJET: | MAITRE D'OUVRAGE: | PHASE | | | | | |  Wadie BENNANI Architecte ARCHITECTURE | |
|-------------|-------|---------------------|------------------------------------------------------------------------------------|----------------------------------------------------|-----------------|-----|-----|-----|-----|----|---------------------------------------------------------------------------------------------------------------------------------------|---------------------------------------------------------------------------------------------------------------------------------|
| | | | TITRE: | SITUATION: | ESQ | APS | DPC | APD | DCE | PE | | |
| 11 | | 1/50 ^{ème} | PROJET DE CONSTRUCTION D'UNE RESIDENCE DE 119 LOGEMENTS (P.B COMMERCIAL) "MARELLY" | SOCIETE AL OUBANE OUIDJA | | | | | | | | 11 Avenue ALIRI MOUMBOURCOUF 13, HASSEN EL RAHAT TEL: +213 44 434 710 FAX: +213 20 73 4447 E-mail: wadiabennani@gmail.com |
| | | | Appartement A6 | PREFECTURE EPOUIDA ANGAD, COMMUNE URBAINE D'OUIDJA | BLOC "A" | | | | | | | |

Légende Architecturale

Spécifications Architecturales

- Les mesures des murs seront de 3,80 mètres.
- Les mesures sont indiquées en mètres.
- Les mesures des éléments extérieurs doivent être vérifiées selon les dimensions des caches volet roulant avant commencement des travaux de cloisonnement.
- Les mesures sur site doivent être vérifiées avant de commencer l'exécution du projet.
- Aucune modification ne peut être faite sans autorisation préalable de l'architecte.
- En cas de doute ou de clarification, consultez l'architecte.
- Les détails sont hors échelle.
- Les cotations sont des cotations nettes comprenant les épaisseurs des enduits et des revêtements muraux.
- Les plans des installations et des finitions doivent être vérifiés pour voir les emplacements de caméras ou toute autre finition et emplacement des meubles sanitaires ainsi que les trappes de visite pour les regards visitables.

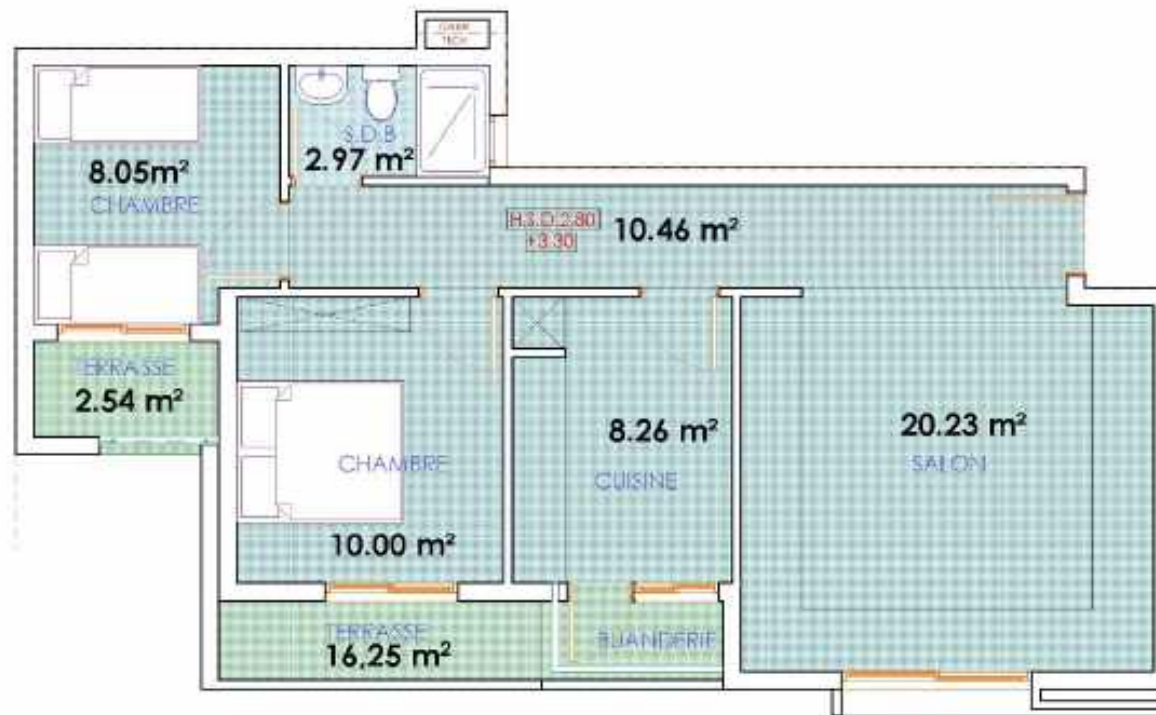

Appartement A7



PLAN 1^{ER} ETAGE

| PLANCHE N°: | DATE: | ECHELLE: | PROJET: | MAITRE D'OUVRAGE: | PHASE | | | | | | Wadie BENNANI Architecte ARCHITECTURE |
|-------------|-------|---------------------|----------------------------------------------------------------------------------|-----------------------------------------------------|----------|-----|-----|-----|-----|----|------------------------------------------------------------------------------------------------------------------------------------|
| | | | | | ESQ | APS | DPC | APD | DCE | PE | |
| 12 | | 1/50 ^{ème} | PROJET DE CONSTRUCTION D'UNE RESIDENCE DE 119 LOGEMENTS (P.B COMMERCIAL) MARABOU | SOCIETE AL OMRANE OUIDJA | | | | | | | 11 Avenue ALIRI MAOUMER BOUCIF 13, HASSEN EL RAHAT TEL: +213 464 434 710 FAX: +213 20 73 4432 E-mail: wadi@bennani@gmail.com |
| | | | TITRE: | SITUATION | BLOC "A" | | | | | | |
| | | | Appartement A7 | PREFECTURE EPOUIDJA ANGAD, COMMUNE URBAINE D'OUIDJA | | | | | | | |

Spécifications: Architecturales

- Les mesures des murs sont de 3,60 mètres
- Les mesures sont indiquées en mètres.
- Les mesures des cloisons extérieures doivent être vérifiées selon les dimensions des caches volet roulant avant commencement des travaux de cloisonnement.
- Les mesures sur site doivent être vérifiées avant de commencer l'exécution du projet.
- Aucune modification ne peut être faite sans autorisation préalable de l'architecte.
- En cas de doute ou de clarification, consultez l'architecte.
- Les détails sont hors échelle.
- Les cotations sont des cotes net (elles comprennent les épaisseurs des enduit et des revêtements muraux).
- Les plans des installations et des finitions doivent être vérifiés pour voir les coupes de carreaux ou toute autre finition et emplacement des meubles sanitaires ainsi que les trappes de visite pour les regards visitables.

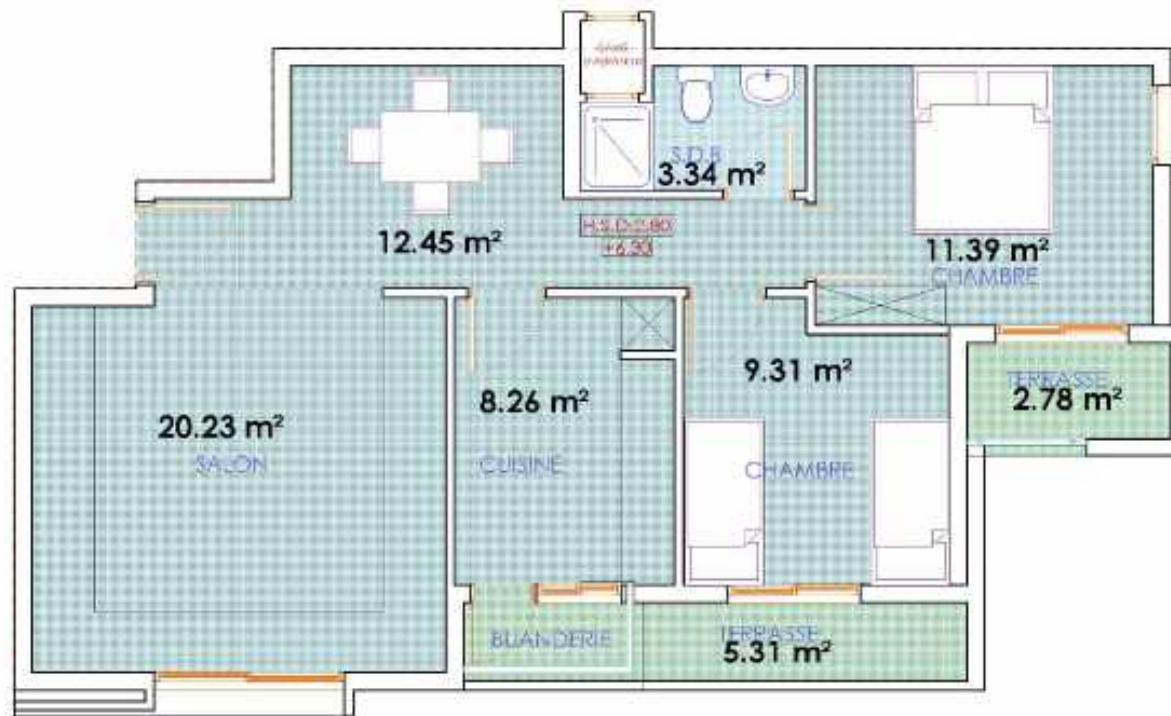

Appartement A8



PLAN 2^{ème} ETAGE

| | | | | | | | | | | | |
|--------------------------|-------|---------------------------------|-------------------------------------------------------------------------------------|----------------------------------------------------|----------|-----|-----|-----|-----|----|--------------------------------------------------------------------------------------------------------------------------------|
| PLANCHE N°: 13 | DATE: | ECHELLE: 1/50 ^{ème} | PROJET: | MAITRE D'OUVRAGE: | PHASE | | | | | |  Wadie BENNANI Architecte ARCHITECTURE |
| | | | PROJET DE CONSTRUCTION D'UNE RESIDENCE DE 119 LOGEMENTS (P.B COMMERCIAL) "NAKRELLY" | SOCIETE AL OMRANE OUIDJA | ESQ | APS | DPC | APD | DCE | PE | |
| | | | TITRE: | SITUATION: | BLOC "A" | | | | | | 11 Avenue ALIRI MAOUMER BOUC 15, ALASSAL RAHAT TEL: +213 44 44 710 BUREAU +213 20 70 4447 E-mail: wadiabennani@gmail.com |
| | | | Appartement A8 | PREFECTURE EPOUIDA ANGAD, COMMUNE URBAINE D'OUIDJA | | | | | | | |

Spécifications: **Architecturales**

- Les mesures des murs sont de 3,60 mètres
- Les mesures sont indiquées en mètres.
- Les mesures des cloisons extérieures doivent être vérifiées selon les dimensions des caches volet roulant avant commencement des travaux de cloisonnement.
- Les mesures sur site doivent être vérifiées avant de commencer l'exécution du projet.
- Aucune modification ne peut être faite sans autorisation préalable de l'architecte.
- En cas de doute ou de clarification, consultez l'architecte.
- Les détails sont hors échelle.
- Les cotations sont des cotes nettes comprenant les épaisseurs des enduit et des revêtements muraux.
- Les plans des installations et des finitions doivent être vérifiés pour voir les coupes de carreaux ou toute autre finition et emplacement des meubles sanitaires ainsi que les trappes de visite pour les regards visitables.

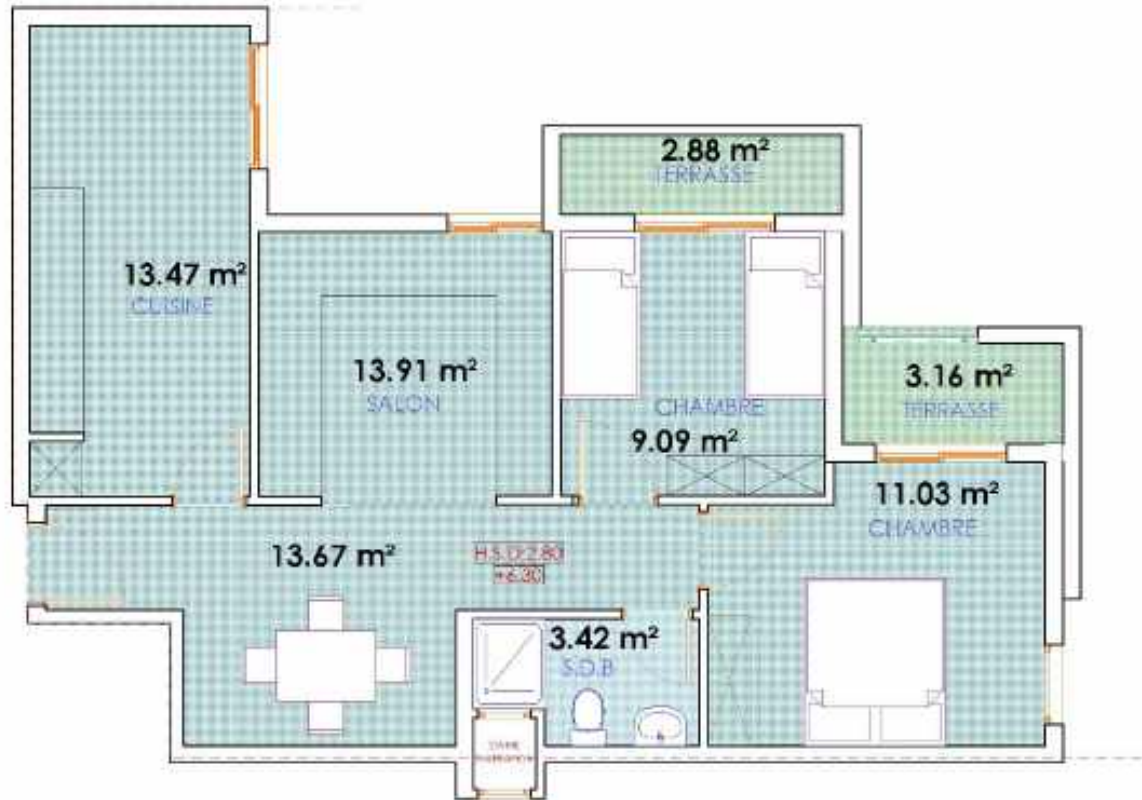

Appartement **A9**



PLAN 2^{ème} ETAGE

| | | | | | | | | | | | |
|--------------------------|-------|---------------------------------|--------------------------------------------------------------------------------------|---------------------------------------------------|----------|-----|-----|-----|-----|----|----------------------------------------------------------------------------------------------------------------------------------------|
| PLANCHE N°: 14 | DATE: | ECHELLE: 1/50 ^{ème} | PROJET: | MAITRE D'OUVRAGE: | PHASE | | | | | | |
| | | | PROJET DE CONSTRUCTION D'UNE RESIDENCE DE 119 LOGEMENTS (P.B COMMERCIAL) "MARE JELY" | SOCIETE AL OMRANE OUIDJA | ESQ | APS | DPC | APD | DCE | PE | |
| | | | TITRE: | SITUATION: | BLOC "A" | | | | | | 15 Avenue ALI RACHADJ (BOULEVARD DE LA LIBERTE) ALGER TEL: +213 664 434 710 FAX: +213 664 434 442 E-mail: wadiabennani@gmail.com |
| | | | Appartement A9 | PREFECTURE D'OUJDA ANGAD, COMMUNE URBAINE D'OUJDA | | | | | | | |

Légende Architecturale

Spécifications: **Architecturales**

- Les mesures des murs seront de 3,60 mètres
- Les mesures sont indiquées en mètres.
- Les mesures des cloisons extérieures doivent être vérifiées selon les dimensions des caches volet roulant avant commencement des travaux de cloisonnement.
- Les mesures sur site doivent être vérifiées avant de commencer l'exécution du projet.
- Aucune modification ne peut être faite sans autorisation préalable de l'architecte.
- En cas de doute ou de clarification, consultez l'architecte.
- Les détails sont aux échelles.
- Les cotations sont des cotes nettes comprenant les appasseurs des enduits et des revêtements muraux.
- Les plans des installations et des finitions doivent être vérifiés pour voir les coupes de carreaux ou toute autre finition et emplacement des meubles sanitaires ainsi que les trappes de visite pour les regards visitables.

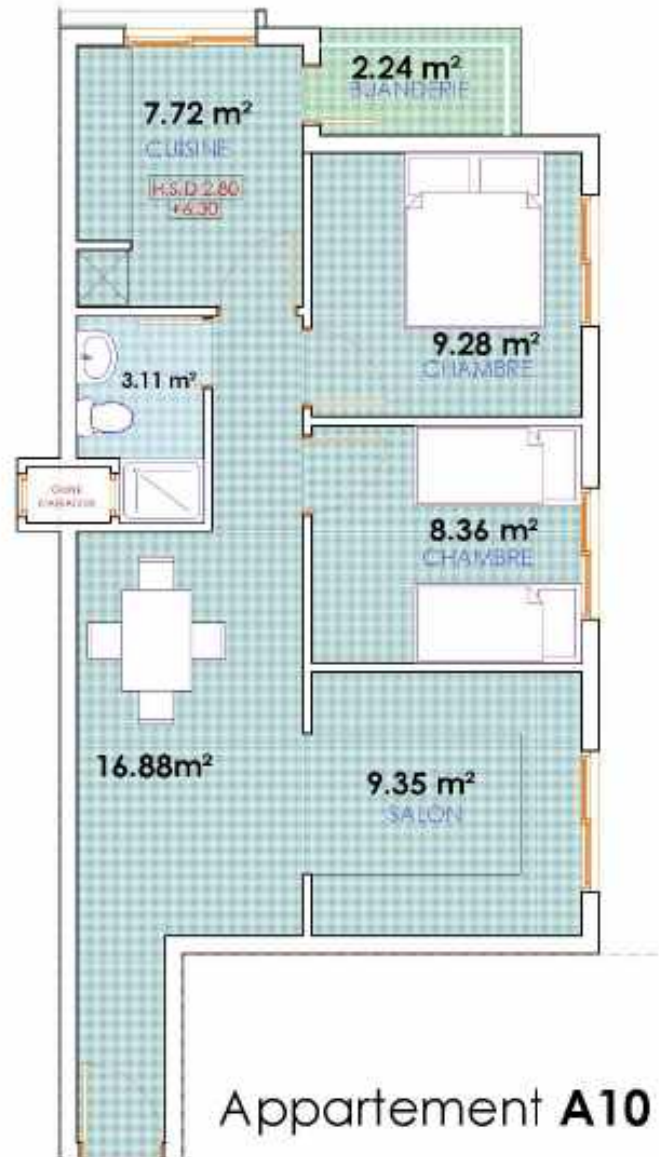

PLAN 2^{ème} ETAGE

| | | | | | | | | | | | |
|--------------------------|-------|---------------------------------|---------------------------------------------------------------------------------------|-------------------------------------------------------------------|----------|-----|-----|-----|-----|----|---------------------------------------------------------------------------------------------------------------------------------------------------------------------------------------------------------------------------------------------------------------------------------|
| PLANCHE N°: 15 | DATE: | ECHELLE: 1/50 ^{ème} | PROJET: | MAITRE D'OUVRAGE: | PHASE | | | | | |  Wadie BENNANI Architecte ARCHITECTURE 15 Avenue ALI RACHAD, BOUJOURJ, 13, HASSEN EL RAHAT TEL: +213 444 434 710 - FAX: +213 20 710 4447 E-mail: wadi@bennani@gmail.com |
| | | | PROJET DE CONSTRUCTION D'UNE RESIDENCE DE 119 LOGEMENTS (E.T.B COMMERCIALE "MARELLY") | SOCIETE AL OADRANE OUIDJA | ESQ | APS | DPC | APD | DCE | PE | |
| | | | TITRE: Appartement A10 | SITUATION: PREFECTURE EPOUJIDA ANGAD, COMMUNE URBAINE D'OUIDJA | BLOC "A" | | | | | | |

Légende Architecturale

Spécifications: Architectures

- Les mesures des murs sont de 3,60 mètres
- Les mesures sont indiquées en mètres.
- Les mesures des cloisons extérieures doivent être vérifiées selon les dimensions des caches volet roulant avant commencement des travaux de cloisonnement.
- Les mesures sur site doivent être vérifiées avant de commencer l'exécution du projet.
- Aucune modification ne peut être faite sans autorisation préalable de l'architecte.
- En cas de doute ou de clarification, consultez l'architecte.
- Les détails sont aux échelles.
- Les cotations sont des cotes nettes comprenant les appasseurs des enduits et des revêtements muraux.
- Les plans des installations et des finitions doivent être vérifiés pour voir les coupes de carreaux ou toute autre finition et emplacement des meubles sanitaires ainsi que les trappes de visite pour les regards visitables.

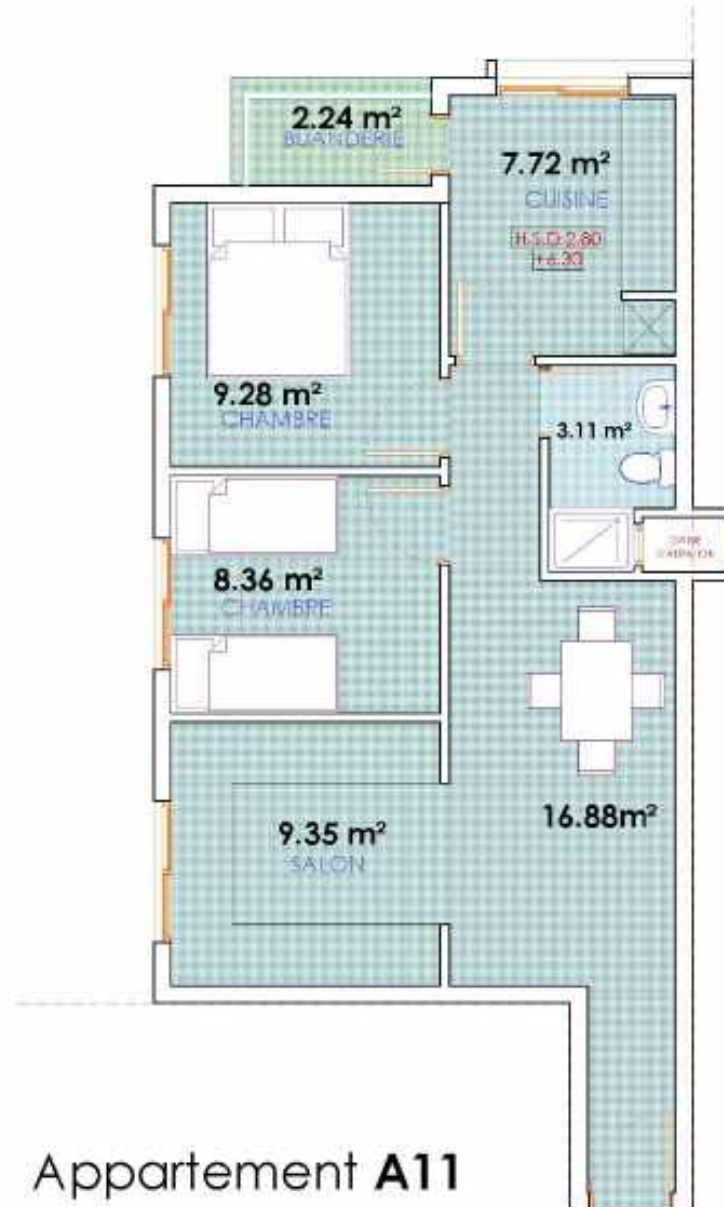

Appartement A11



PLAN 2^{ème} ETAGE

| | | | | | | | | | | |
|--------------------------|-------|---------------------------------|-----------------------------------------------------------------------------------|---------------------------------------------------|----------|-----|-----|-----|-----|----|
| PLANCHE N°: 16 | DATE: | ECHELLE: 1/50 ^{ème} | PROJET: | MAITRE D'OUVRAGE: | PHASE | | | | | |
| | | | PROJET DE CONSTRUCTION D'UNE RESIDENCE DE 119 LOGEMENTS ET 8 COMMERCES "MARKET" / | SOCIETE AL OMRANE OUJDA | ESQ | APS | DPC | APD | DCE | PE |
| | | | TITRE: | SITUATION: | BLOC "A" | | | | | |
| | | | Appartement A11 | PREFECTURE EPOUJDA ANGAD, COMMUNE URBAINE D'OUJDA | | | | | | |

Spécifications: Architecturales

- Les mesures des murs sont de 3,60 mètres
- Les mesures sont indiquées en mètres.
- Les mesures des cloisons extérieures doivent être vérifiées selon les dimensions des caches volet roulant avant commencement des travaux de cloisonnement.
- Les mesures sur site doivent être vérifiées avant de commencer l'exécution du projet.
- Aucune modification ne peut être faite sans autorisation préalable de l'architecte
- En cas de doute ou de clarification, consultez l'architecte.
- Les détails sont aux échelles.
- Les cotations sont des cotes net (elles comprennent les appaisseurs des enduit et des revêtements muraux).
- Les plans des installations et des finitions doivent être vérifiés pour voir les coupes de canaux ou toute autre finition et emplacement des meubles sanitaires ainsi que les trappes de visite pour les regards visitables.



Appartement A12



PLAN 2^{ème} ETAGE

| | | | | | | | | | | | |
|--------------------------|-------|---------------------------------|------------------------------------------------------------------------------------|----------------------------------------------------|----------|-----|-----|-----|-----|----|--------------------------------------------------------------------------------------------------------------------------------|
| PLANCHE N°: 17 | DATE: | ECHELLE: 1/50 ^{ème} | PROJET: | MAITRE D'OUVRAGE: | PHASE | | | | | |  Wadie BENNANI Architecte ARCHITECTURE |
| | | | PROJET DE CONSTRUCTION D'UNE RESIDENCE DE 119 LOGEMENTS (P.B COMMERCIAL) "NAKELIY" | SOCIETE AL OMRANE OUIDJA | ESQ | APS | DPC | APD | DCE | PE | |
| | | | TITRE: | SITUATION: | BLOC "A" | | | | | | 15 Avenue ALI RACHADJ (Rue 15) ALASSERANAVI TEL: +31 664 434 710 FAX: +31 664 434 711 E-mail: wadi@bennani@gmail.com |
| | | | Appartement A12 | PREFECTURE EPOUIDA ANGAD, COMMUNE URBAINE D'OUIDJA | | | | | | | |

Légende Architecturale

Spécifications: **Architecturales**

- Les mesures des murs seront de 3,60 mètres
- Les mesures sont indiquées en mètres.
- Les mesures des cloisons extérieures doivent être vérifiées selon les dimensions des caches volet roulant avant commencement des travaux de cloisonnement.
- Les mesures sur site doivent être vérifiées avant de commencer l'exécution du projet.
- Aucune modification ne peut être faite sans autorisation préalable de l'architecte.
- En cas de doute ou de clarification, consultez l'architecte.
- Les détails sont aux échelles.
- Les cotations sont des cotes nettes comprenant les appasseurs des enduits et des revêtements muraux.
- Les plans des installations et des finitions doivent être vérifiés pour voir les coupes de canaux ou toute autre finition et emplacement des meubles sanitaires ainsi que les trappes de visite pour les regards visitables.

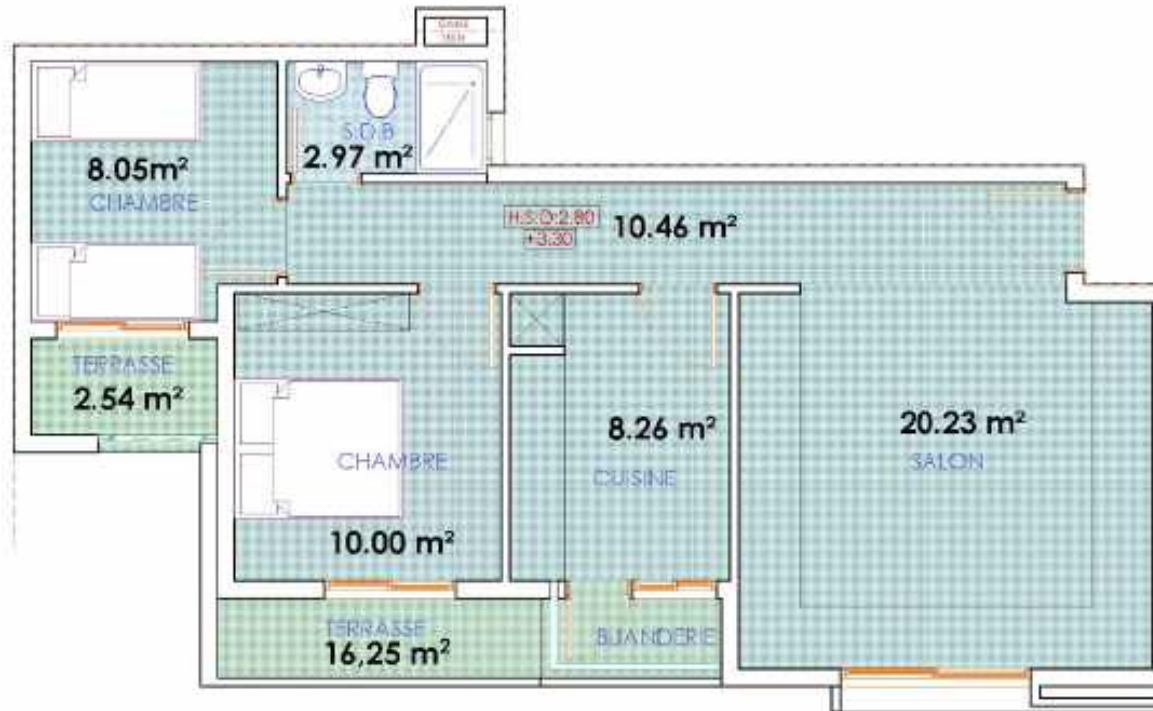

Appartement A13



PLAN 2^{ème} ETAGE

| | | | | | | | | | | | |
|--------------------------|-------|---------------------------------|----------------------------------------------------------------------------------------------------|------------------------------------------------------------------------------|----------|-----|-----|-----|-----|----|-------------------------------------------------------------------------------------------------------------------------------------|
| PLANCHE N°: 18 | DATE: | ECHELLE: 1/50 ^{ème} | PROJET: | MAITRE D'OUVRAGE: | PHASE | | | | | | |
| | | | TITRE: | SITUATION: | ESQ | APS | DPC | APD | DCE | PE | |
| | | | PROJET DE CONSTRUCTION D'UNE RESIDENCE DE 119 LOGEMENTS ET B COMMERCIAL "MARKET" / Appartement A12 | SOCIETE AL OAIRANE OUIDA / PREFECTURE EPOUIDA ANGAD, COMMUNE URBAINE D'OUIDA | BLOC "A" | | | | | | 11 Avenue ALIRI MAOUBI BOUC 15, HASSEN EL RAHAT TEL: +213 44 44 710 / 44 710 / 44 710 / 44 710 E-mail: wadiabennani@gmail.com |

Légende Architecturale

Spécifications: Architecturales

- Les mesures des murs sont de 3,60 mètres
- Les mesures sont indiquées en mètres.
- Les mesures des cloisons extérieures doivent être vérifiées selon les dimensions des caches volet roulant avant commencement des travaux de cloisonnement.
- Les mesures sur site doivent être vérifiées avant de commencer l'exécution du projet.
- Aucune modification ne peut être faite sans autorisation préalable de l'architecte
- En cas de doute ou de clarification, consultez l'architecte.
- Les détails sont aux échelles.
- Les cotations sont des cotes net (elles comprennent les épaisseurs des enduit et des revêtements muraux).
- Les plans des installations et des finitions doivent être vérifiés pour voir les coupes de carreaux ou toute autre finition et emplacement des meubles sanitaires ainsi que les trappes de visite pour les regards visitables.

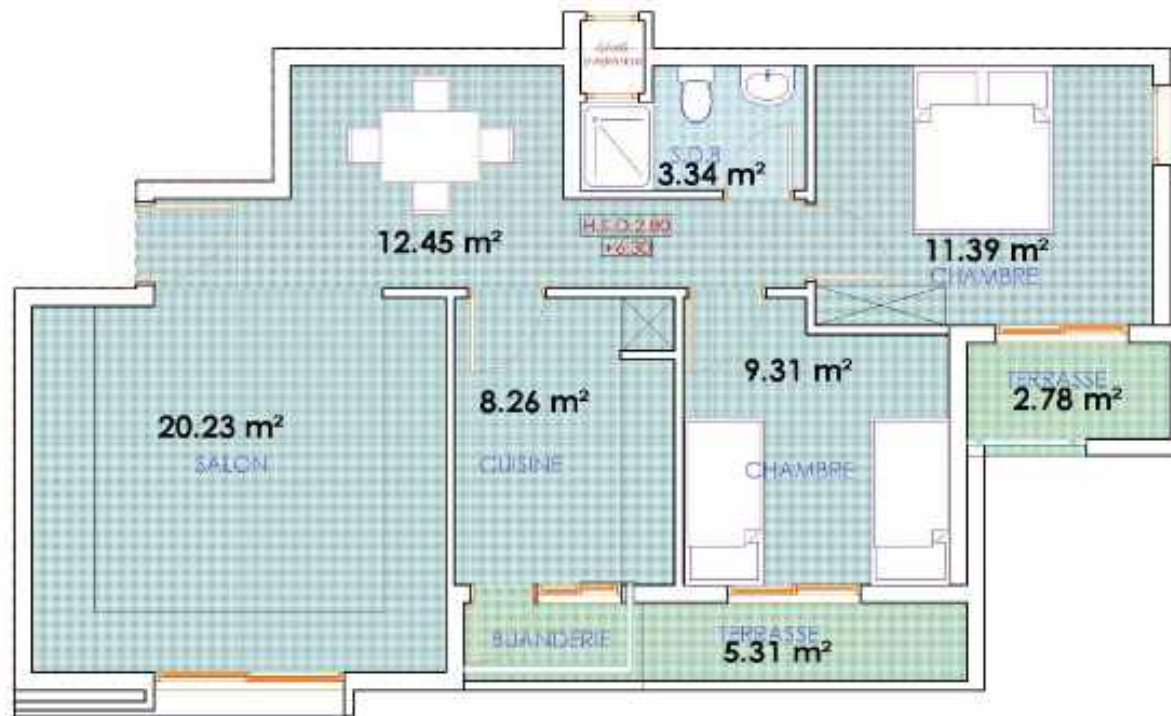

Appartement **A14**



PLAN 3ÈME ETAGE

| | | | | | | | | | | | |
|--------------------------|-------|---------------------------------|----------------------------------------------------------------------------------|---------------------------------------------------|----------|-----|-----|-----|-----|----|------------------------------------------------------------------------------------------------------------------------------|
| PLANCHE N°: 19 | DATE: | ECHELLE: 1/50 ^{ème} | PROJET: | MAITRE D'OUVRAGE: | PHASE | | | | | | |
| | | | TITRE: | SITUATION: | ESQ | APS | DPC | APD | DCE | PE | |
| | | | PROJET DE CONSTRUCTION D'UNE RESIDENCE DE 119 LOGEMENTS ET 8 COMMERCES TRAVAILLY | SOCIETE AL OMRANE OUIDA | BLOC "A" | | | | | | 15 Avenue ALIRI MAOUBI BOUC 15, 40000 EL BAYAT TEL: +213 44 44 710 FAX: +213 20 70 4447 E-mail: wadiabennani@gmail.com |
| | | | Appartement A14 | PREFECTURE EPOUIDA ANGAD, COMMUNE URBAINE D'OUIDA | | | | | | | |

Spécifications: Architecturales

- Les mesures des murs seront de 3.60 mètres
- Les mesures sont indiquées en mètres.
- Les mesures des cloisons extérieures doivent être vérifiées selon les dimensions des caches volet roulant avant commencement des travaux de cloisonnement.
- Les mesures sur site doivent être vérifiées avant de commencer l'exécution du projet.
- Aucune modification ne peut être faite sans autorisation préalable de l'architecte.
- En cas de doute ou de clarification, consultez l'architecte.
- Les détails sont aux échelles.
- Les cotations sont des cotes nettes comprenant les épaisseurs des enduit et des revêtements muraux.
- Les plans des installations et des finitions doivent être vérifiés pour voir les coupes de carreaux ou toute autre finition et emplacement des meubles sanitaires ainsi que les trappes de visite pour les regards visitables.

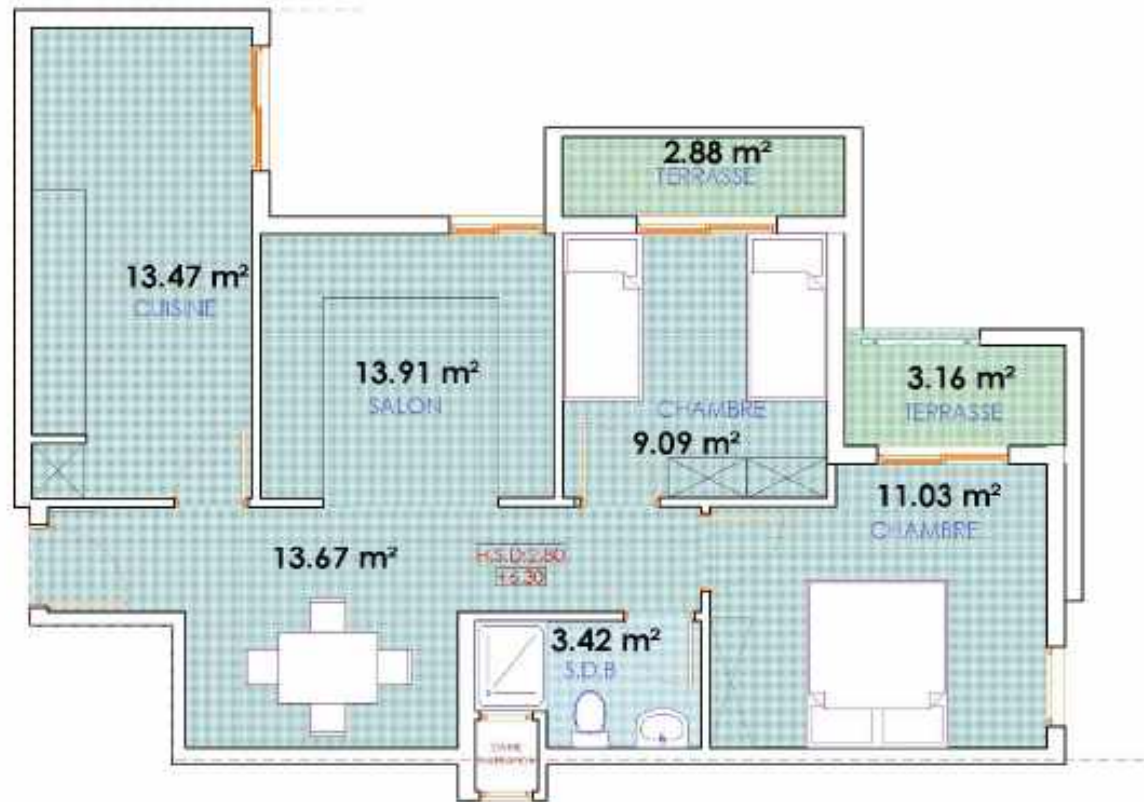

Appartement A15



PLAN 3ÈME ETAGE

| | | | | | | | | | | | |
|--------------------------|-------|---------------------------------|-------------------------------------------------------------------------------------|---------------------------------------------------|----------|-----|-----|-----|-----|----|---------------------------------------------------------------------------------------------------------------------------------------|
| PLANCHE N°: 20 | DATE: | ECHELLE: 1/50 ^{ème} | PROJET: | MAITRE D'OUVRAGE: | PHASE | | | | | |  Wadie BENNANI Architecte ARCHITECTURE |
| | | | PROJET DE CONSTRUCTION D'UNE RESIDENCE DE 119 LOGEMENTS (P.B COMMERCIAL) "NAKRELIV" | SOCIETE AL OMRANE OUDJA | ESQ | APS | DPC | APD | DCE | PE | |
| | | | TITRE: | SITUATION: | BLOC "A" | | | | | | 15 Avenue ALIRI MAOUDJI BOULEVARD EL MASSARA EL HAUT TEL: +213 44 44 710 FAX: +213 20 73 442 E-mail: wadiabennani@gmail.com |
| | | | Appartement A15 | PREFECTURE D'OUJDA ANGAD, COMMUNE URBAINE D'OUJDA | | | | | | | |



Légende Architecturale

Spécifications: **Architecturales**

- Les mesures des murs seront de 3.60 mètres
- Les mesures sont indiquées en mètres.
- Les mesures des cloisons extérieures doivent être vérifiées selon les dimensions des caches volet roulant avant commencement des travaux de cloisonnement.
- Les mesures sur site doivent être vérifiées avant de commencer l'exécution du projet.
- Aucune modification ne peut être faite sans autorisation préalable de l'architecte.
- En cas de doute ou de clarification, consultez l'architecte.
- Les détails sont hors échelle.
- Les cotations sont des cotes nettes comprenant les appasseurs des enduits et des revêtements muraux.
- Les plans des installations et des finitions doivent être vérifiés pour voir les coupes de carreaux ou toute autre finition et emplacement des meubles sanitaires ainsi que les trappes de visite pour les regards visitables.

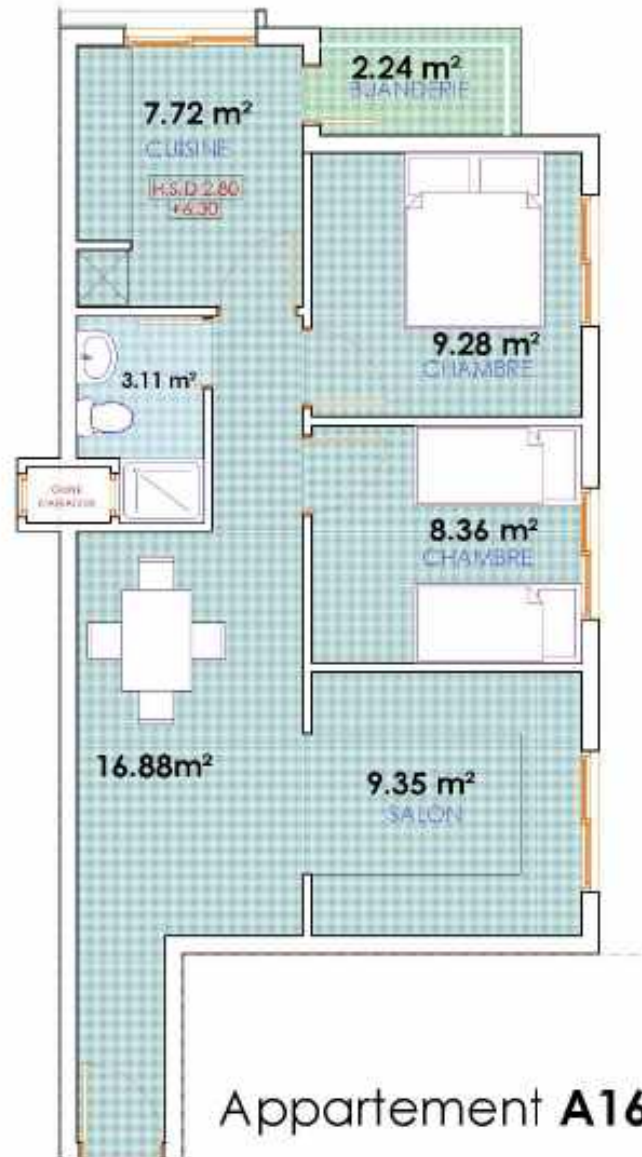

PLAN 3^{ÈME} ETAGE

| | | | | | | | | | | | |
|--------------------------|-------|---------------------------------|------------------------------------------------------------------------------------|-------------------------------------------------------------------|----------|-----|-----|-----|-----|----|---------------------------------------------------------------------------------------------------------------------------------------------------------------------------------------|
| PLANCHE N°: 21 | DATE: | ECHELLE: 1/50 ^{ème} | PROJET: | MAITRE D'OUVRAGE: | PHASE | | | | | | Wadie BENNANI Architecte ARCHITECTURE 15 Avenue ALI RACHADJERHOUCHEF 13, HASSEN EL RAHAT TEL: +213 444 434 710 - FAX: +213 20 73 444 7 E-mail: wadiabennani@gmail.com |
| | | | PROJET DE CONSTRUCTION D'UNE RESIDENCE DE 119 LOGEMENTS (P.B COMMERCIAL "MARELLY") | SOCIETE AL OADRANE OUIDJA | ESQ | APS | DPC | APD | DCE | PE | |
| | | | TITRE: Appartement A16 | SITUATION: PREFECTURE EPOUJIDA ANGAD, COMMUNE URBAINE D'OUIDJA | BLOC "A" | | | | | | |

Légende Architecturale

Spécifications: Architecturales

- Les mesures des murs sont de 3,60 mètres
- Les mesures sont indiquées en mètres.
- Les mesures des cloisons extérieures doivent être vérifiées selon les dimensions des caches volet roulant avant commencement des travaux de cloisonnement.
- Les mesures sur site doivent être vérifiées avant de commencer l'exécution du projet.
- Aucune modification ne peut être faite sans autorisation préalable de l'architecte.
- En cas de doute ou de clarification, consultez l'architecte.
- Les détails sont aux échelles.
- Les cotations sont des cotes nettes comprenant les appasseurs des enduits et des revêtements muraux.
- Les plans des installations et des finitions doivent être vérifiés pour voir les coupes de carreaux ou toute autre finition et emplacement des meubles sanitaires ainsi que les trappes de visite pour les regards visitables.

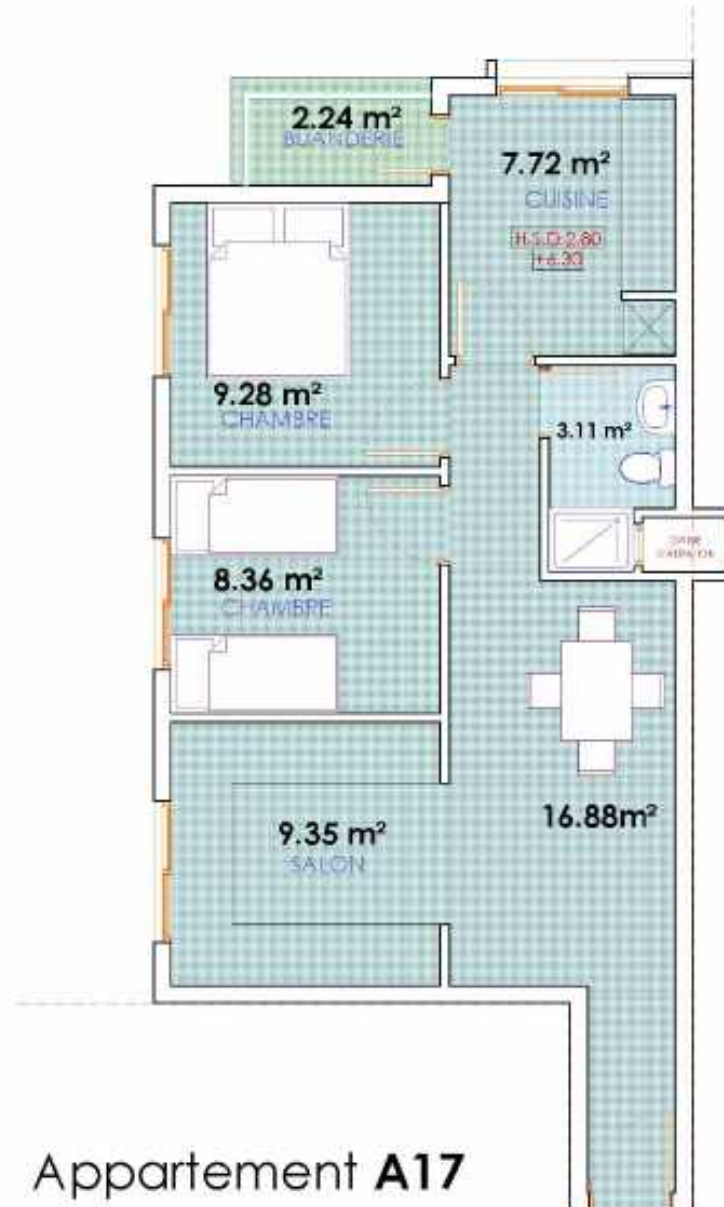

Appartement **A17**



PLAN 3ÈME ETAGE

| | | | | | | | | | | | |
|--------------------------|-------|---------------------------------|-----------------------------------------------------------------------------------|----------------------------------------------------|-----------------|-----|-----|-----|-----|----|---------------------------------------------------------------------------------------------------------------------------------------|
| PLANCHE N°: 22 | DATE: | ECHELLE: 1/50 ^{ème} | PROJET: | MAITRE D'OUVRAGE: | PHASE | | | | | |  Wadie BENNANI Architecte ARCHITECTURE |
| | | | PROJET DE CONSTRUCTION D'UNE RESIDENCE DE 119 LOGEMENTS ET 8 COMMERCES "MARKET" / | SOCIETE AL OADRANE OUIDJA | ESQ | APS | DPC | APD | DCE | PE | |
| | | | TITRE: | SITUATION | BLOC "A" | | | | | | 15 Avenue ALI RACHADJER BOUAFIA, 34250 EL RAHAT TEL: +33 494 434 710 - FAX: +33 494 434 711 E-mail: wadienbennani@gmail.com |
| | | | Appartement A17 | PREFECTURE EPOUIDA ANGAD, COMMUNE URBAINE D'OUIDJA | | | | | | | |

Légende
Architecturale

Spécifications: **Architecturales**

- Les mesures des murs sont de 3,60 mètres
- Les mesures sont indiquées en mètres.
- Les mesures des cloisons extérieures doivent être vérifiées selon les dimensions des caches volet roulant avant commencement des travaux de cloisonnement.
- Les mesures sur site doivent être vérifiées avant de commencer l'exécution du projet.
- Aucune modification ne peut être faite sans autorisation préalable de l'architecte
- En cas de doute ou de clarification, consultez l'architecte.
- Les détails sont aux échelles.
- Les cotations sont des cotes net (elles comprennent les appaisseurs des enduit et des revêtements muraux).
- Les plans des installations et des finitions doivent être vérifiés pour voir les coupes de canaux ou toute autre finition et emplacement des meubles sanitaires ainsi que les trappes de visite pour les regards visitables.



Appartement A18



PLAN 3ÈME ETAGE

| | | | | | | | | | | | |
|--------------------------|-------|-------------------------------------|------------------------------------------------------------------------------------|---------------------------------------------------|-----------------|-----|-----|-----|-----|----|---------------------------------------------------------------------------------------------------------------------------------------|
| PLANCHE N°: 23 | DATE: | ECHELLE: 1/50 ^{ème} | PROJET: | MAITRE D'OUVRAGE: | PHASE | | | | | |  Wadie BENNANI Architecte ARCHITECTURE |
| | | | PROJET DE CONSTRUCTION D'UNE RESIDENCE DE 119 LOGEMENTS (P.B COMMERCIAL) "NAKELIY" | SOCIETE AL OMRANE OUDJA | ESQ | APS | DPC | APD | DCE | PE | |
| | | | TITRE: | SITUATION: | BLOC "A" | | | | | | 15 Avenue ALIRI MAOUB EL BOUAT (S. HASSAN EL BOUAT) TEL: +213 44 434 710 - FAX: +213 44 434 442 E-mail: wadi@bennani.org.dz |
| | | | Appartement A18 | PREFECTURE EPOUJDA ANGAD, COMMUNE URBAINE D'OUDJA | | | | | | | |

Légende Architecturale

Spécifications: Architecturales

- Les mesures des murs sont de 3,60 mètres
- Les mesures sont indiquées en mètres.
- Les mesures des cloisons extérieures doivent être vérifiées selon les dimensions des caches volet roulant avant commencement des travaux de cloisonnement.
- Les mesures sur site doivent être vérifiées avant de commencer l'exécution du projet.
- Aucune modification ne peut être faite sans autorisation préalable de l'architecte.
- En cas de doute ou de clarification, consultez l'architecte.
- Les détails sont aux échelles.
- Les cotations sont des cotes nettes comprenant les appasseurs des enduits et des revêtements muraux.
- Les plans des installations et des finitions doivent être vérifiés pour voir les coupes de carreaux ou toute autre finition et emplacement des meubles sanitaires ainsi que les trappes de visite pour les regards visitables.

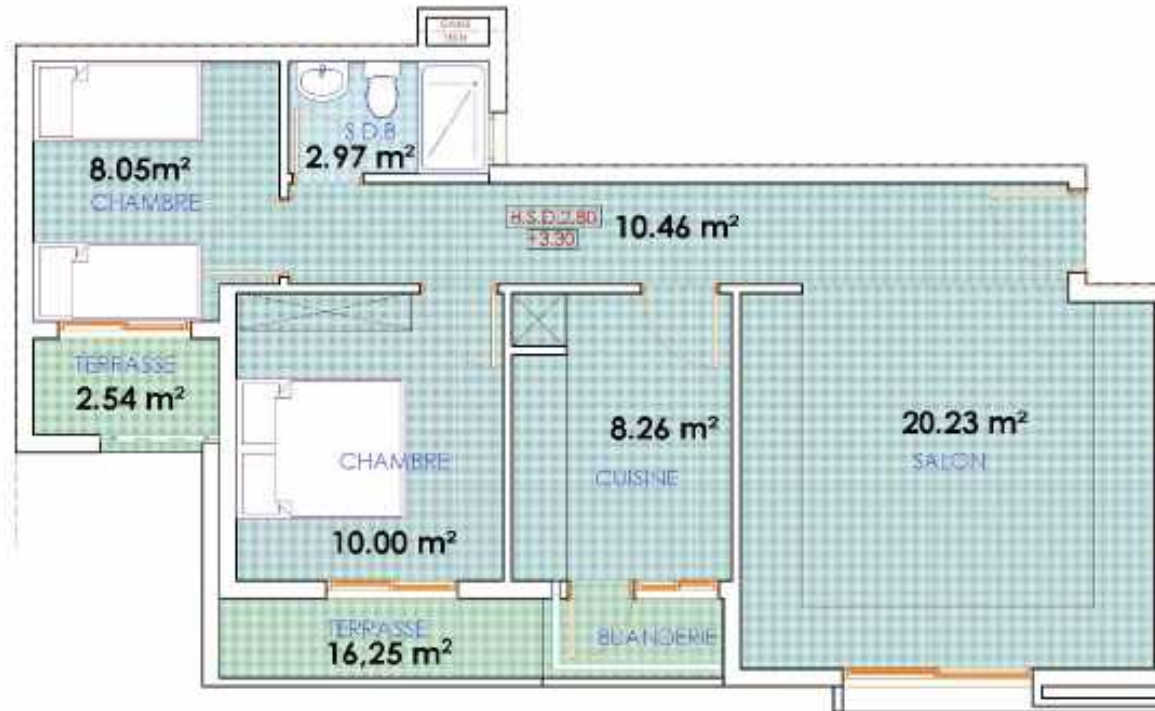

Appartement **A19**



PLAN 3ÈME ETAGE

| | | | | | | | | | | | |
|--------------------------|-------|---------------------------------|-------------------------------------------------------------------------------------|----------------------------------------------------|----------|-----|-----|-----|-----|----|--------------------------------------------------------------------------------------------------------------------------------|
| PLANCHE N°: 24 | DATE: | ECHELLE: 1/50 ^{ème} | PROJET: | MAITRE D'OUVRAGE: | PHASE | | | | | |  Wadie BENNANI Architecte ARCHITECTURE |
| | | | PROJET DE CONSTRUCTION D'UNE RESIDENCE DE 119 LOGEMENTS (P.B COMMERCIAL) "NAKRELLY" | SOCIETE AL OAIRANE OUIDJA | ESQ | APS | DPC | APD | DCE | PE | |
| | | | TITRE: | SITUATION: | BLOC "A" | | | | | | 11 Avenue ALI RACHADJ (Rue 15) HASSEN EL RAHAT TEL: +213 44 44 710 - FAX: +213 20 73 4447 E-mail: wadiabennani@gmail.com |
| | | | Appartement A19 | PREFECTURE EPOUIDA ANGAD, COMMUNE URBAINE D'OUIDJA | | | | | | | |

Spécifications: **Architecturales**

- Les mesures des murs seront de 3,60 mètres
- Les mesures sont indiquées en mètres.
- Les mesures des cloisons extérieures doivent être vérifiées selon les dimensions des caches volet roulant avant commencement des travaux de cloisonnement.
- Les mesures sur site doivent être vérifiées avant de commencer l'exécution du projet.
- Aucune modification ne peut être faite sans autorisation préalable de l'architecte
- En cas de doute ou de clarification, consultez l'architecte.
- Les détails sont hors échelle.
- Les cotations sont des cotes net (elles comprennent les épaisseurs des enduit et des revêtements muraux).
- Les plans des installations et des finitions doivent être vérifiés pour voir les coupes de carreaux ou toute autre finition et emplacement des meubles sanitaires ainsi que les trappes de visite pour les regards visitables.

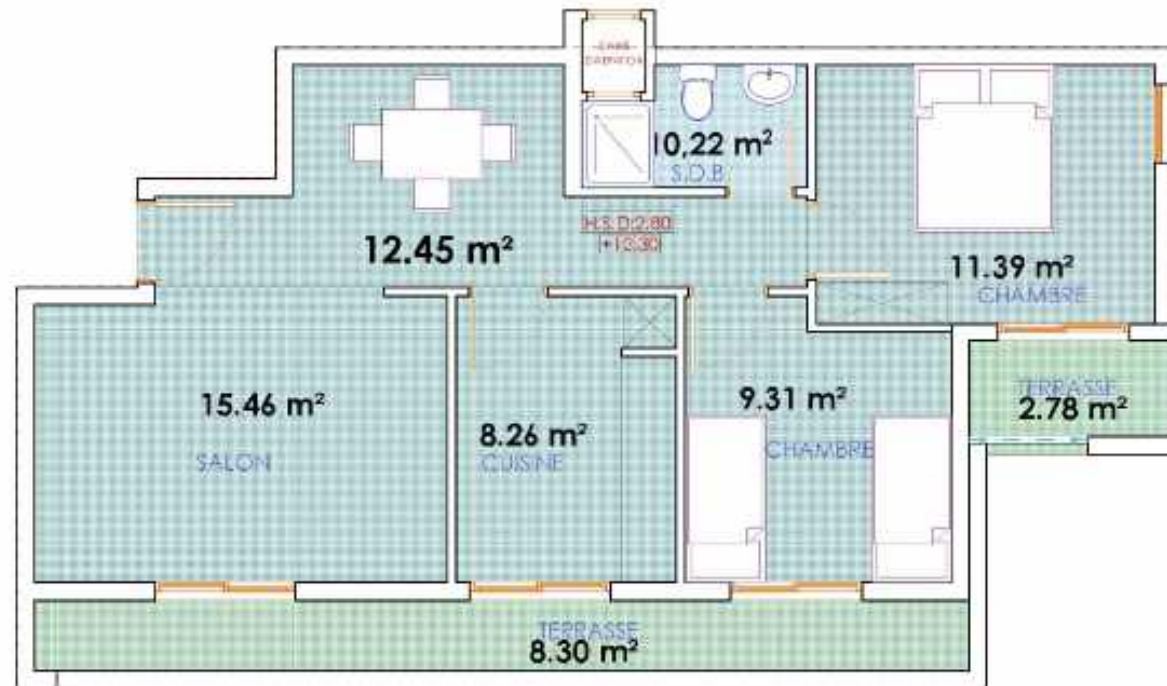

Appartement A20



PLAN 4ÈME ETAGE

| | | | | | | | | | | | |
|---------------------------------|--------------|----------------------------------------|--------------------------------------------------------------------------------------------------------|---------------------------------------------------------------------------|-----------------|------------|------------|------------|------------|-----------|---------------------------------------------------------------------------------------|
| PLANCHE N°: 25 | DATE: | ECHELLE: 1/50 ^{ème} | PROJET: PROJET DE CONSTRUCTION D'UNE RESIDENCE DE 119 LOGEMENTS ET 8 COMMERCIAUX (N° 117) | MAITRE D'OUVRAGE: SOCIETE AL OMRANE OUDJA | PHASE | | | | | |  |
| | | | TITRE: Appartement A20 | SITUATION: PREFECTURE EPOUJBA ANGAD, COMMUNE URBAINE D'OUDJA | ESQ | APS | DPC | APD | DCE | PE | |
| | | | | | BLOC "A" | | | | | | |

Spécifications: **Architecturales**

- Les mesures des murs seront de 3,60 mètres
- Les mesures sont indiquées en mètres.
- Les mesures des cloisons extérieures doivent être vérifiées selon les dimensions des caches volet roulant avant commencement des travaux de cloisonnement.
- Les mesures sur site doivent être vérifiées avant de commencer l'exécution du projet.
- Aucune modification ne peut être faite sans autorisation préalable de l'architecte
- En cas de doute ou de clarification, consultez l'architecte.
- Les détails sont aux échelles.
- Les cotations sont des cotes nettes comprenant les épaisseurs des enduit et des revêtements muraux.
- Les plans des installations et des finitions doivent être vérifiés pour voir les coupes de carreaux ou toute autre finition et emplacement des meubles sanitaires ainsi que les trappes de visite pour les regards visitables.

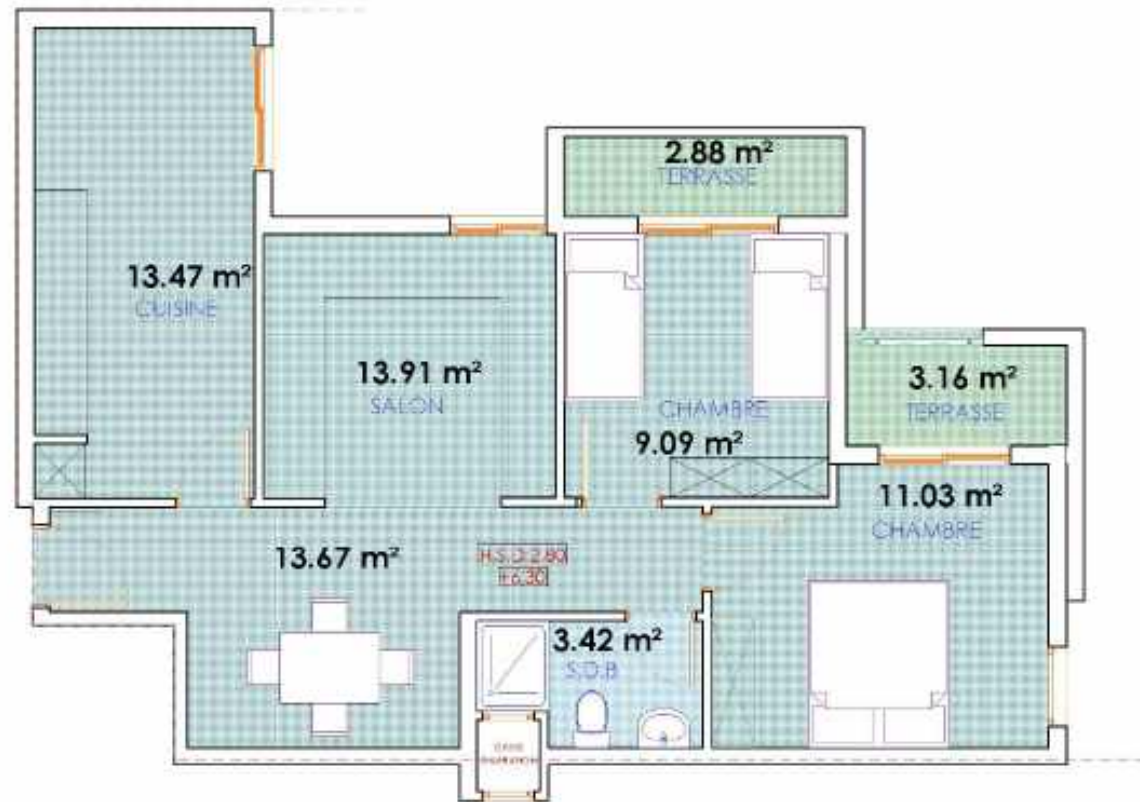

Appartement A21



PLAN 4ÈME ETAGE

| | | | | | | | | | | | |
|---------------------------------|--------------|----------------------------------------|------------------------------------------------------------------------------------------------------------|----------------------------------------------------------------------------|-----------------|------------|------------|------------|------------|-----------|---------------------------------------------------------------------------------------|
| PLANCHE N°: 26 | DATE: | ECHELLE: 1/50 ^{ème} | PROJET: PROJET DE CONSTRUCTION D'UNE RESIDENCE DE 119 LOGEMENTS (P.B COMMERCIAL) "MAINE ELIY" | MAITRE D'OUVRAGE: SOCIETE AL OMRANE OUIDJA | PHASE | | | | | |  |
| | | | TITRE: Appartement A21 | SITUATION: PREFECTURE EPOUIDA ANGAD, COMMUNE URBAINE D'OUIDJA | ESQ | APS | DPC | APD | DCE | PE | |
| | | | | | BLOC "A" | | | | | | |

Légende
Architecturale

Spécifications: Architecturales

- Les mesures des murs sont de 3,60 mètres
- Les mesures sont indiquées en mètres.
- Les mesures des cloisons extérieures doivent être vérifiées selon les dimensions des caches volet roulant avant commencement des travaux de cloisonnement.
- Les mesures sur site doivent être vérifiées avant de commencer l'exécution du projet.
- Aucune modification ne peut être faite sans autorisation préalable de l'architecte.
- En cas de doute ou de clarification, consultez l'architecte.
- Les détails sont hors échelle.
- Les cotations sont des cotes nettes comprenant les appasseurs des enduit et des revêtements muraux.
- Les plans des installations et des finitions doivent être vérifiés pour voir les coupes de carreaux ou toute autre finition et emplacement des meubles sanitaires ainsi que les trappes de visite pour les regards visitables.

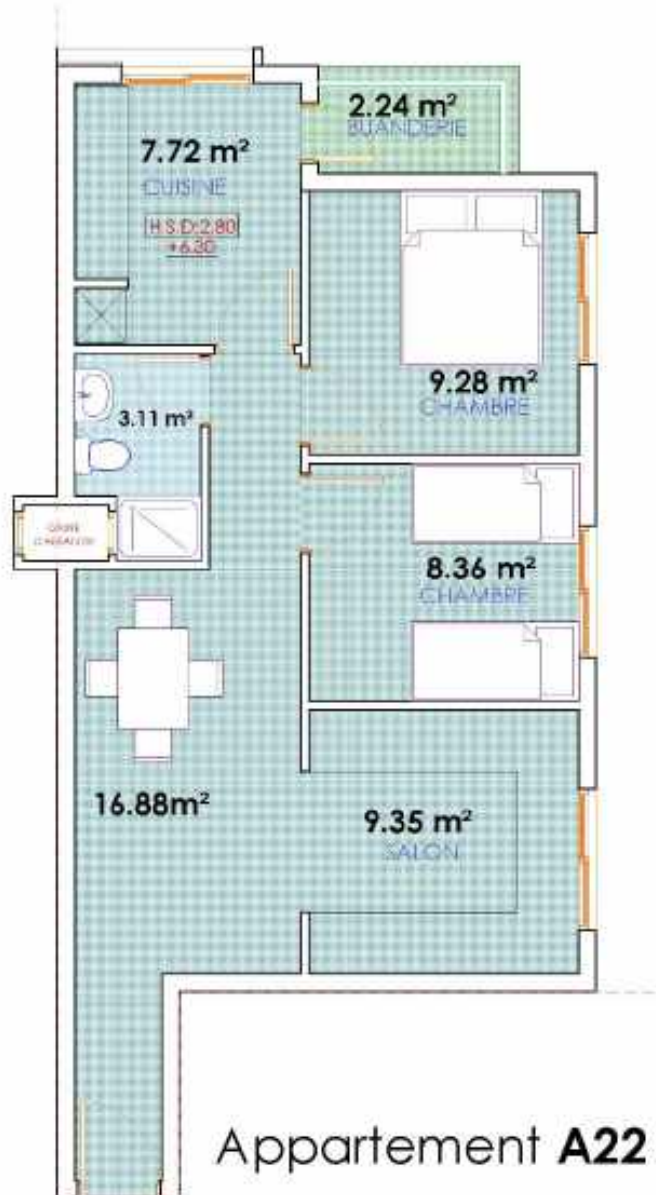

Appartement **A22**



PLAN 4ÈME ETAGE

| | | | | | | | | | | | |
|--------------------------|-------|---------------------------------|------------------------------------------------------------------------------------|---------------------------------------------------|----------|-----|-----|-----|-----|----|------------------------------------------------------------------------------------------------------------------------------------|
| PLANCHE N°: 27 | DATE: | ECHELLE: 1/50 ^{ème} | PROJET: | MAITRE D'OUVRAGE: | PHASE | | | | | |  Wadie BENNANI Architecte ARCHITECTURE |
| | | | PROJET DE CONSTRUCTION D'UNE RESIDENCE DE 119 LOGEMENTS (P.B COMMERCIAL "MARELLY") | SOCIETE AL OMRANE OUDJA | ESQ | APS | DPC | APD | DCE | PE | |
| | | | TITRE: | SITUATION: | BLOC "A" | | | | | | 15 Avenue ALI RACHADJ (COEF 15) HASSEN EL RAHAT TEL: +313 444 434 710 - FAX: +313 444 434 442 E-mail: wadi@bennani@gmail.com |
| | | | Appartement A22 | PREFECTURE D'OUJDA ANGAD, COMMUNE URBAINE D'OUJDA | | | | | | | |

Légende
Architecturale

Spécifications: **Architecturales**

- Les mesures des murs seront de 3,60 mètres
- Les mesures sont indiquées en mètres.
- Les mesures des cloisons extérieures doivent être vérifiées selon les dimensions des caches volet roulant avant commencement des travaux de cloisonnement.
- Les mesures sur site doivent être vérifiées avant de commencer l'exécution du projet.
- Aucune modification ne peut être faite sans autorisation préalable de l'architecte.
- En cas de doute ou de clarification, consultez l'architecte.
- Les détails sont aux échelles.
- Les cotations sont des cotes nettes comprenant les appasseurs des enduit et des revêtements muraux.
- Les plans des installations et des finitions doivent être vérifiés pour voir les coupes de carreaux ou toute autre finition et emplacement des meubles sanitaires ainsi que les trappes de visite pour les regards visitables.

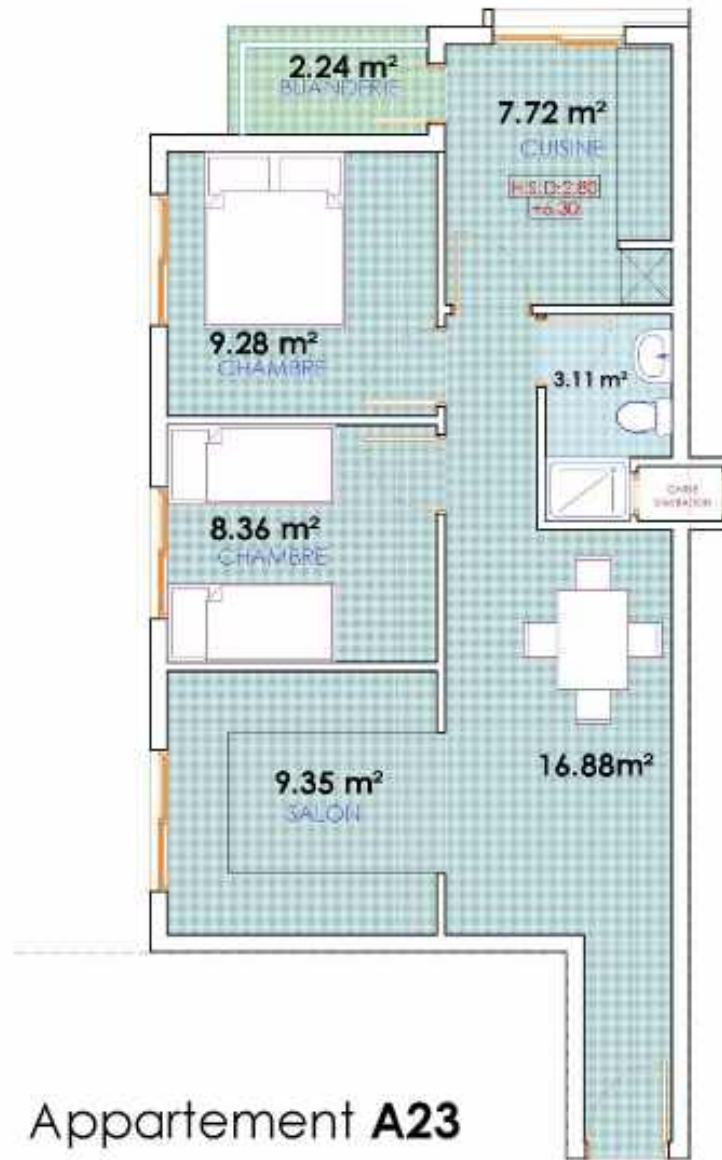

Appartement A23



PLAN 4ÈME ETAGE

| | | | | | | | | | | | |
|---------------------------------|--------------|----------------------------------------|----------------------------------------------------------------------------------------------------------|----------------------------------------------------------------------------|--------------|------------|------------|------------|------------|-----------|---------------------------------------------------------------------------------------|
| PLANCHE N°: 28 | DATE: | ECHELLE: 1/50 ^{ème} | PROJET: PROJET DE CONSTRUCTION D'UNE RESIDENCE DE 119 LOGEMENTS ET 8 COMMERCES "MARKET" / Y | MAITRE D'OUVRAGE: SOCIETE AL OMRANE OUIDJA | PHASE | | | | | |  |
| | | | TITRE: Appartement A23 | SITUATION: PREFECTURE EPOUIDA ANGAD, COMMUNE URBAINE D'OUIDJA | ESQ | APS | DPC | APD | DCE | PE | |

Spécifications: Architecturales

- Les mesures des murs seront de 3,60 mètres
- Les mesures sont indiquées en mètres.
- Les mesures des cloisons extérieures doivent être vérifiées selon les dimensions des caches volet roulant avant commencement des travaux de cloisonnement.
- Les mesures sur site doivent être vérifiées avant de commencer l'exécution du projet.
- Aucune modification ne peut être faite sans autorisation préalable de l'architecte
- En cas de doute ou de clarification, consultez l'architecte.
- Les détails sont aux échelles.
- Les cotations sont des cotes nettes comprenant les appasseurs des enduit et des revêtements muraux.
- Les plans des installations et des finitions doivent être vérifiés pour voir les coupes de carreaux ou toute autre finition et emplacement des meubles sanitaires ainsi que les trappes de visite pour les regards visitables.



Appartement A24



PLAN 4ÈME ETAGE

| | | | | | | | | | | | |
|--------------------------|-------|---------------------------------|------------------------------------------------------------------------------------|-----------------------------------------------------|----------|-----|-----|-----|-----|----|-------------------------------------------------------------------------------------------------------------------------------------------------------------------------------------------------------------------------------------------------------------------------------|
| PLANCHE N°: 29 | DATE: | ECHELLE: 1/50 ^{ème} | PROJET: | MAITRE D'OUVRAGE: | PHASE | | | | | |  Wadie BENNANI Architecte ARCHITECTURE 15 Avenue ALI RACHAD, BOUJADJ (S. HASSAN EL RAHAT) TEL: +213 464 434 710 - FAX: +213 207 33 442 E-mail: wadi@bennani@gmail.com |
| | | | PROJET DE CONSTRUCTION D'UNE RESIDENCE DE 119 LOGEMENTS (P.B COMMERCIAL) "MARELLY" | SOCIETE AL OADRANE OUIDJA | ESQ | APS | DPC | APD | DCE | PE | |
| | | | TITRE: | SITUATION: | BLOC "A" | | | | | | |
| | | | Appartement A24 | PREFECTURE EPOUJIDA ANGAD, COMMUNE URBAINE D'OUIDJA | | | | | | | |

Spécifications: Architecturales

- Les mesures des murs seront de 3,60 mètres
- Les mesures sont indiquées en mètres.
- Les mesures des cloisons extérieures doivent être vérifiées selon les dimensions des caches volet roulant avant commencement des travaux de cloisonnement.
- Les mesures sur site doivent être vérifiées avant de commencer l'exécution du projet.
- Aucune modification ne peut être faite sans autorisation préalable de l'architecte
- En cas de doute ou de clarification, consultez l'architecte.
- Les détails sont aux échelles.
- Les cotations sont des cotes nettes comprenant les appasseurs des enduits et des revêtements muraux.
- Les plans des installations et des finitions doivent être vérifiés pour voir les coupes de carreaux ou toute autre finition et emplacement des meubles sanitaires ainsi que les trappes de visite pour les regards visitables.

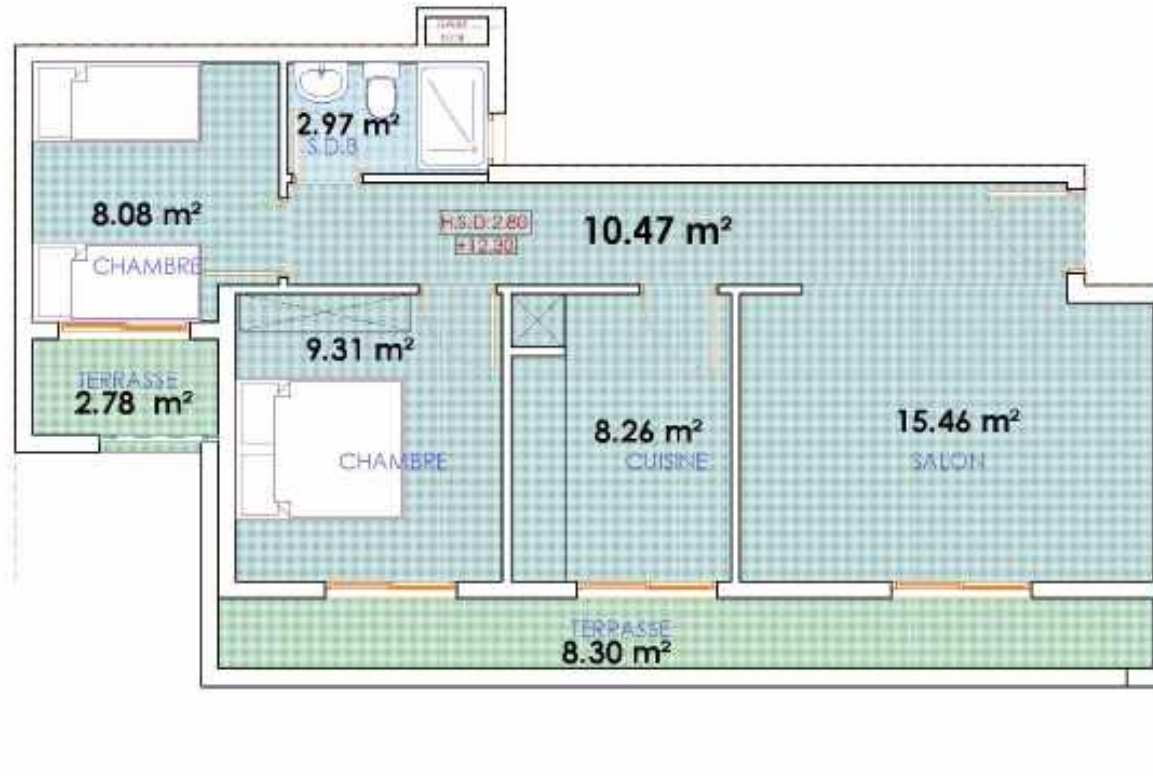

Appartement A25



PLAN 4ÈME ETAGE

| | | | | | | | | | | | |
|--------------------------|-------|---------------------------------|--------------------------------------------------------------------------------------|----------------------------------------------------|----------|-----|-----|-----|-----|----|------------------------------------------------------------------------------------------------------------------------------------------|
| PLANCHE N°: 30 | DATE: | ECHELLE: 1/50 ^{ème} | PROJET: | MAITRE D'OUVRAGE: | PHASE | | | | | |  Wadie BENNANI Architecte ARCHITECTURE |
| | | | PROJET DE CONSTRUCTION D'UNE RESIDENCE DE 119 LOGEMENTS (E.T.B COMMERCIAL "MARELLY") | SOCIETE AL OADRANE OUIDJA | ESQ | APS | DPC | APD | DCE | PE | |
| | | | TITRE: | SITUATION: | BLOC "A" | | | | | | 15 Avenue ALI RACHADJER, BOULEVARD EL MASSARA EL HAUT TEL: +213 464 434 710 - FAX: +213 20 73 4447 E-mail: wadie.bennani@gmail.com |
| | | | Appartement A25 | PREFECTURE EPOUIDA ANGAD, COMMUNE URBAINE D'OUIDJA | | | | | | | |



PLANCHE N°

31

DATE:

ECHELLE:

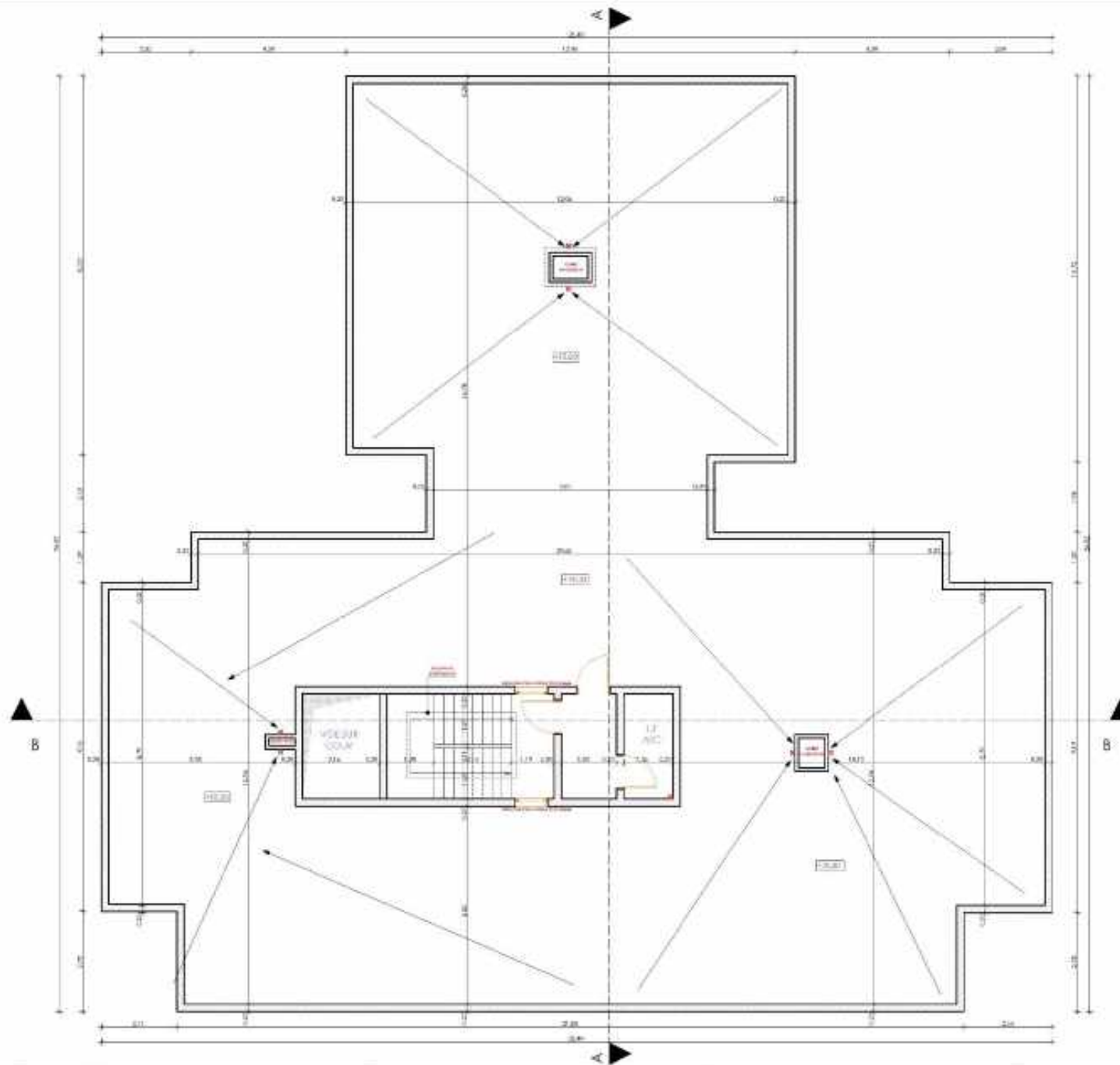
PROJET:

PROJET DE CONSTRUCTION D'UN IMMEUBLE DE 17 LOGEMENTS
ET A COMMERCE "BASS ELI"

TITRE:

PLAN TERRASSE BLOC "A"

MAITRE D'OUVRAGE:

SOCIÉTÉ AL OMRANE OULDA

SITUATION

REPUBLIQUE D'ALGERIE, COMMUNE
URBAINE D'OUDJ

PHASE

ESQ APS DPC APD DCE PE



Wadie BENNANI Architecte
ARCHITECTURE

11 Avenue ABDOUKERIM KADOUJ, ALGERIE
TEL: +213 664 234 191 - FAX: +213 677 75 44 47
Email: wadie.bennani@protonmail.com

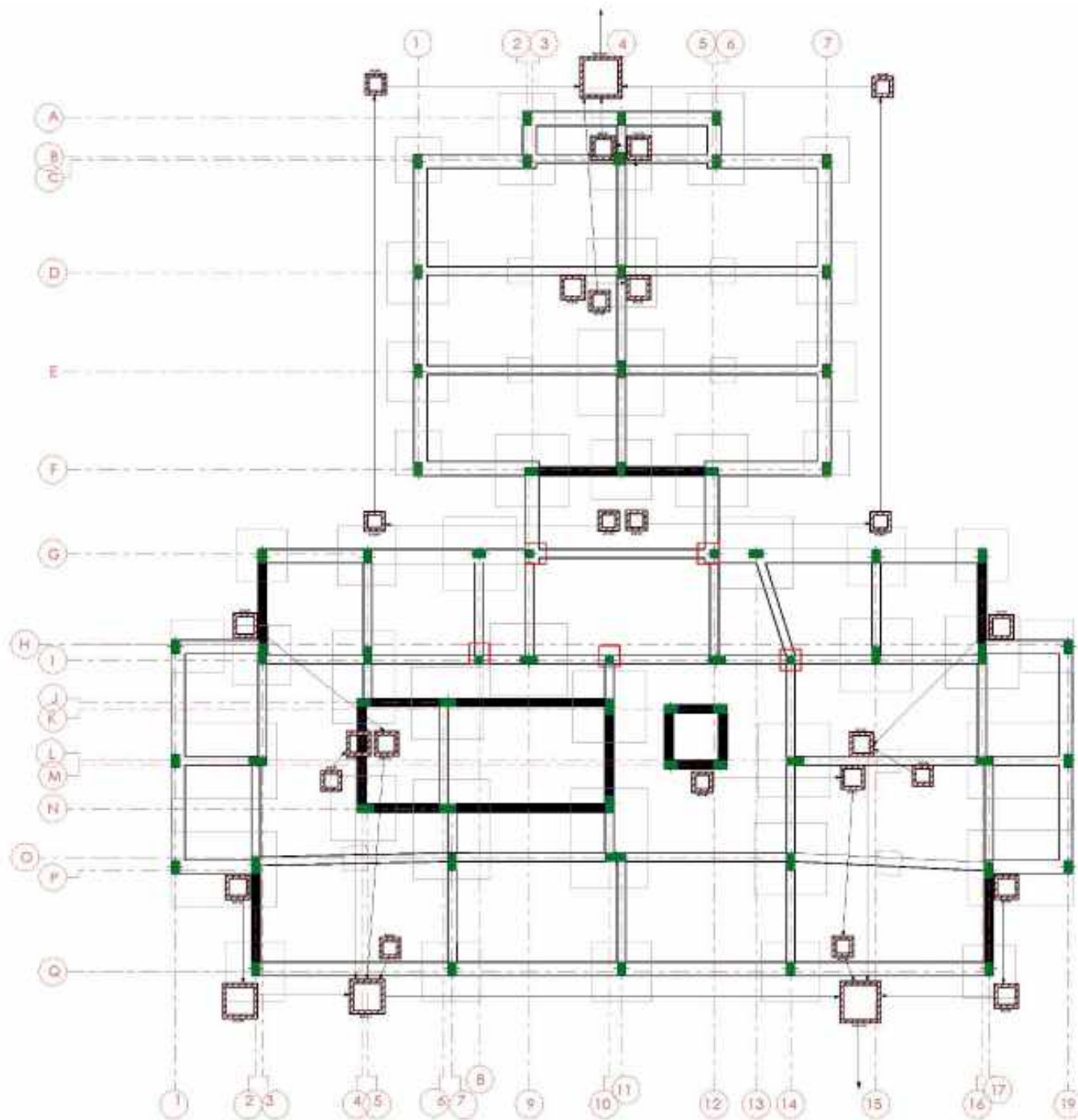

| | | | | | | | | | | | |
|---------------------------------|------------------|---------------------|-----------------------------------------------------------------------------------------------------------|-------------------------------------------------------------------------------|--------------------------------------------------|--|--|--|--|--|-------------------------------------------------------------------------------------------------------------------------------------------------------------------------------------------------------------------------------------------------------------------------------------------------------------------------|
| PLANCHE N°: 32 | DATE: | ECHELLE: | PROJET: TRICENTRE DE CONSTRUCTION POUR RESIDENCE ET TRADING CENTER DE 9 COMPLEXES "AL OMBRE" | MAITRE D'OUVRAGE: SOCIETE AL OMBRE, OUJDA | PHASE ESQ APB DPC APD DCE PE | | | | | |  Wadie BENNANI Architecte ARCHITECTES <small>11 Avenue AL MOHAMED EL BACHA EL RAHMANI - AL OMBRE TEL: +212 535 401 715 FINE FAX: +212 537 75 45 47 Email: wadie@wadienbennani.com</small> |
| | | | TITRE: PLAN DE FONDATION BLOC "A" | SITUATION: PREFECTURE D'OUJDA - ANCIENNE COUSINE URBAINE D'OUJDA | | | | | | | |
| | | | | | | | | | | | |



PLANCHE N°:

33

DATE:

ECHELLE:

PROJET:

PROJET DE CONSTRUCTION D'UNE RESIDENCE DE TITULOGENE
ET COMMERCIAL (DANS LE 17)

TITRE:

FACADE PRINCIPALE BLOC "A"

MAITRE D'OUVRAGE:

SOCIETE AL OMRANE OUJDA

SITUATION

PREFECTURE D'OUJDA ANGAD, COMMUNE
URBAINE D'OUJDA

PHASE

ESQ APS DPC APD DCE PE



Wadie BENNANI Architecte
ARCHITECTURE

11 Avenue ALI RACHADJ (Rocof 15) HASSEN EL RAHAT
TEL: +212 664 436 710 FAX: +212 664 436 711
E-mail: wadie.bennani@gmail.com



PLANCHE N°:

34

DATE:

ECHELLE:

PROJET:

PROJET DE CONSTRUCTION D'UNE RESIDENCE DE TROIS ETAGES
 ET UN COMMERCIAL (DANS LE 17°)

TITRE:

FAÇADE ARRIERE BLOC "A"

MAITRE D'OUVRAGE:

SOCIETE AL OMRANE OUJDA

SITUATION

PREFECTURE D'OUJDA ANGAD, COMMUNE
 URBAINE D'OUJDA

PHASE

ESQ APS DPC APD DCE **PE**



Wadie BENNANI Architecte
 ARCHITECTURE

11 Avenue ALI RAOUF BOUCHEF (3, KASSAB EL RAJAT)
 TEL: +212 664 436 710 FAX: +212 664 33 4432
 E-mail: wadie.bennani@gmail.com



PLANCHE N°:

35

DATE:

ECHELLE:

PROJET:

PROJET DE CONSTRUCTION D'UNE RESIDENCE DE 119 LOGEMENTS
ET 8 COMMERCES (UNAF 03)

TITRE:

FACADE LATERALE DROITE BLOC "A"

MAITRE D'OUVRAGE:

SOCIETE AL OMRANE OUJDA

SITUATION

PREFECTURE D'OUJDA ANGAD, COMMUNE
URBAINE D'OUJDA

PHASE

ESQ APS DPC APD DCE **PE**



Wadie BENNANI Architecte
ARCHITECTURE

11 Avenue ALI RACHAD EL BOUAFIA, 34000 EL HADJUT
TEL: +212 664 426 710 FAX: +212 664 426 711
E-mail: wadie.bennani@gmail.com



PLANCHE N°:

36

DATE:

ECHELLE:

PROJET:

PROJET DE CONSTRUCTION D'UNE RESIDENCE DE 119 LOGEMENTS
ET 8 COMMERCES (UNAF 03)

TITRE:

FAÇADE LATÉRALE GAUCHE BLOC "A"

MAÎTRE D'OUVRAGE:

SOCIÉTÉ AL OMRANE OUJDA

SITUATION:

PREFECTURE D'OUJDA ANGAD, COMMUNE
URBAINE D'OUJDA

PHASE

ESQ APS DPC APD DCE **PE**



Wadie BENNANI Architecte

11 Avenue ALIRI MAOUD BOUCIF 13, HASSEN EL RAÏAT
TEL: +213 44 44 710 FAX: +213 44 710 442
E-mail: wadie.bennani@gmail.com



PLANCHE N°:

37

DATE:

ECHELLE:

PROJET:

PROJET DE CONSTRUCTION D'UNE RESIDENCE DE TROIS ETAGES
 ET COMMERCIALS (DANS LE 17°)

TITRE:

COUPE B-B BLOC "A"

MAITRE D'OUVRAGE:

SOCIETE AL OMRANE OUJDA

SITUATION

PREFECTURE D'OUJDA ANGAD, COMMUNE
 URBAINE D'OUJDA

PHASE

ESQ APS DPC APD DCE **PE**

UB Wadie BENNANI Architecte
 ARCHITECTURE

1 Avenue ALI RACHAD BOUCIF (S. HASSEN EL RAHAT)
 TEL: +212 664 434 710 FAX: +212 664 434 711
 E-mail: wadiabennani@gmail.com



PLANCHE N°:

38

DATE:

ECHELLE:

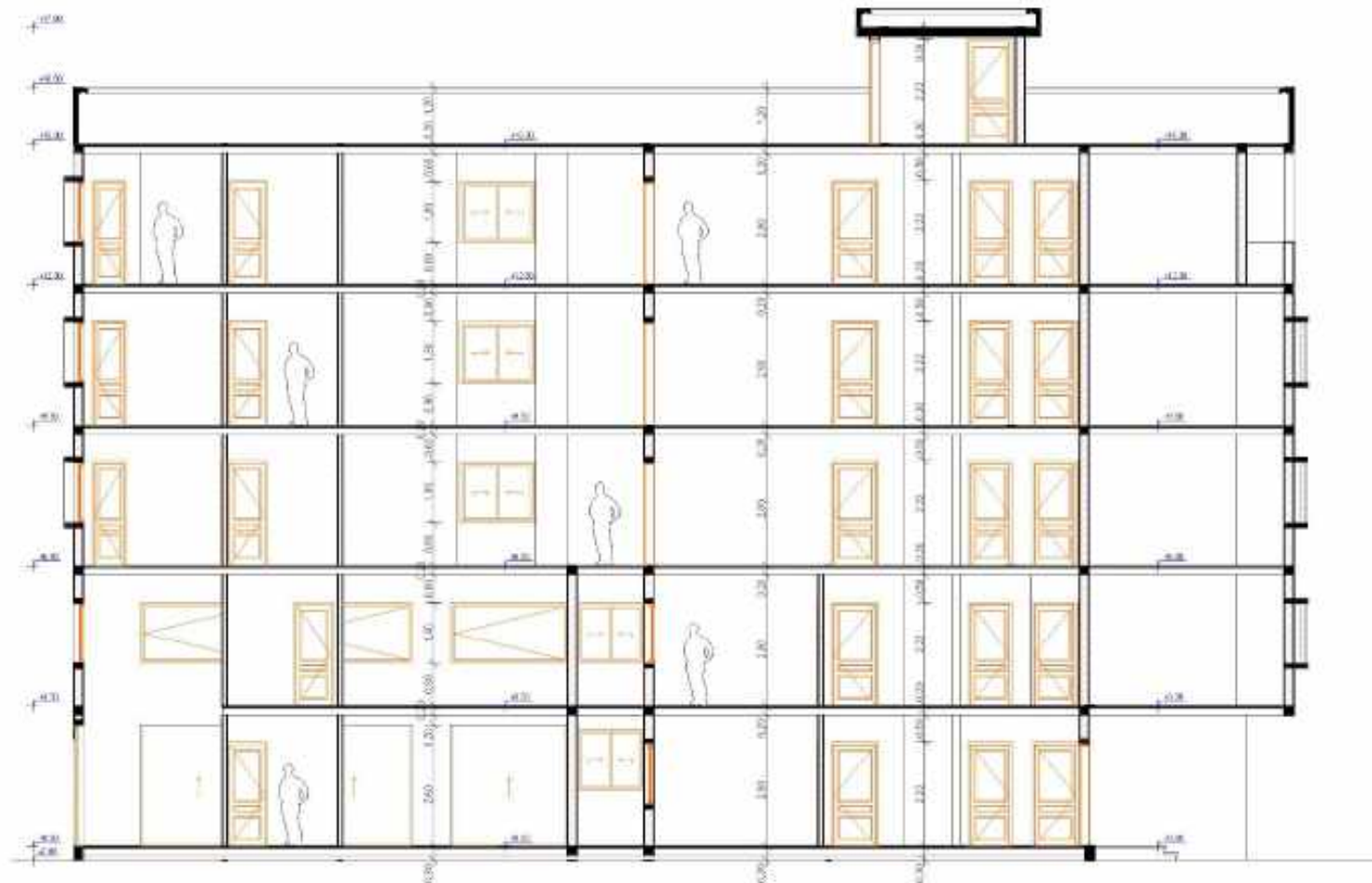
PROJET:

PROJET DE CONSTRUCTION D'UNE RESIDENCE DE TROIS ETAGES
 ET UN COMMERCIAL (MARCHE)

TITRE:

COUPE A-A BLOC "A"

MAITRE D'OUVRAGE:

SOCIETE AL OMRANE OUJDA

SITUATION

PREFECTURE D'OUJDA ANGAD, COMMUNE
 URBAINE D'OUJDA

PHASE

ESQ APS DPC APD DCE PE



Wadie BENNANI Architecte
 ARCHITECTURE

1 Avenue ALIRI MAOUD BORDJ 35, ALGERIE ALGERIE
 TEL: +213 664 434 710 FAX: +213 664 33 4442
 E-mail: wadie.bennani@gmail.com

BLOC B



PLAN D'IMPLANTATION REZ DE CHAUSSEE BLOC B



PLAN D'IMPLANTATION TERRASSE BLOC B





| Bloc B | Surface Utile | S.H.O.N |
|--------------|---------------|---------|
| Conciergerie | 29.32 | 33.12 |
| B-01 | 90.16 | 100.70 |
| B-02 | 58.09 | 66.52 |
| B-03 | 56.02 | 64.17 |
| Commerce 1 | 52.98 | 59.16 |
| Commerce 2 | 52.51 | 58.90 |

PLANCHE N°:

1

DATE:

ECHELLE:

PROJET:

PROJET DE CONSTRUCTION D'UNE RESIDENCE DE 119 LOGEMENTS
ET 6 COMMERCES D'UNITE URBAINE

TITRE:

PLAN REZ DE CHAUSSEE BLOC "B"

MAITRE D'OUVRAGE:

SOCIETE AL OMRANE OUIDA

SITUATION:

PREFECTURE D'OUIDA ANGAD, COMMUNE URBAINE
D'OUIDA

PHASE

ESQ APS DPC APD DCE PE



Wadie BENNANI Architecte
ARCHITECTURE

11 Avenue Abdelmajid Elkadouri (Sous-Sol, Bab 1)
TIN: +212 544 434 774 BOE FAX: +212 544 434 434
E-mail: wadie.bennani@gmail.com

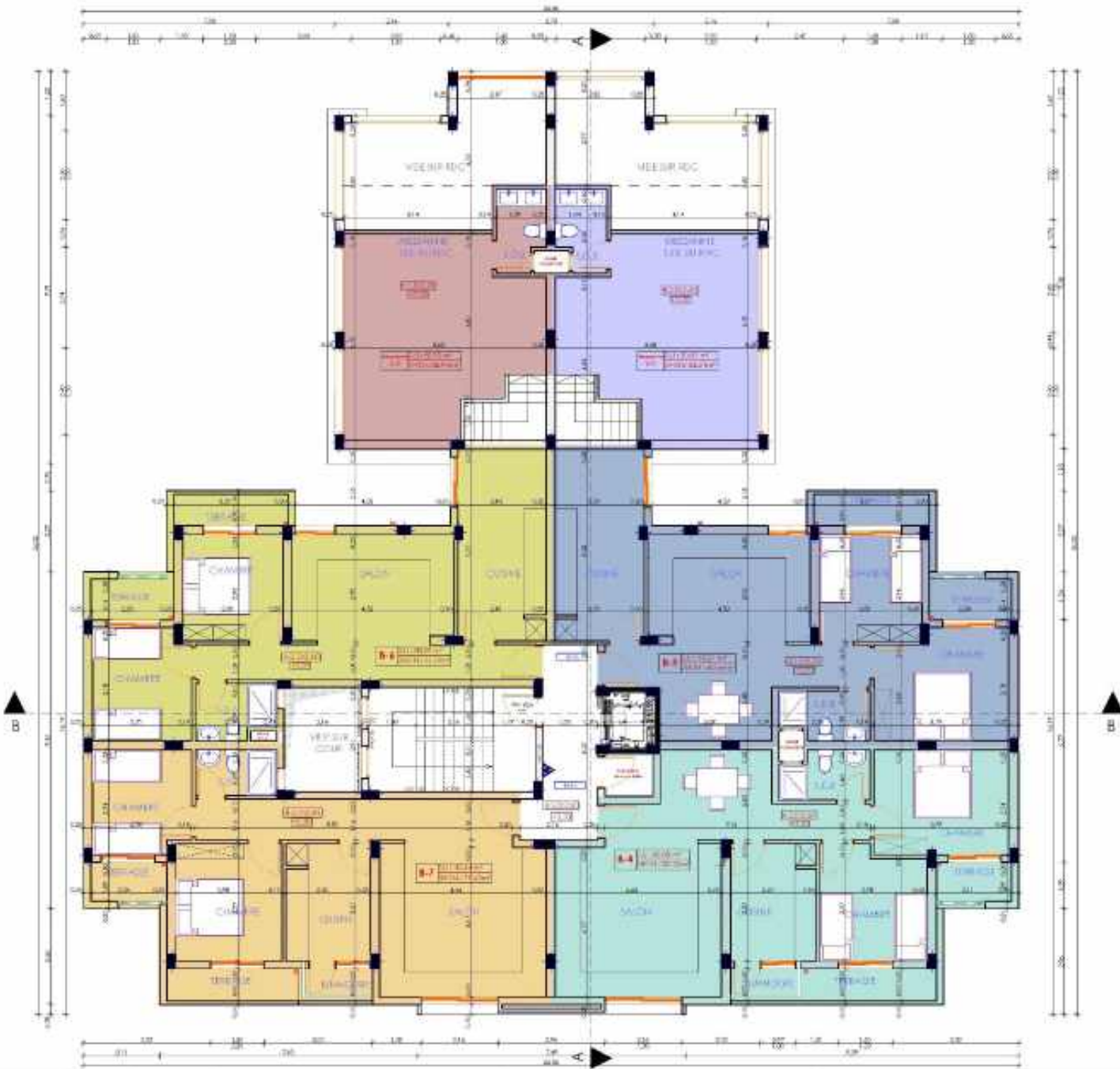

| Bloc B | Surface Utile | S.H.O.N |
|---------------|---------------|---------|
| B-04 | 65.08 | 82.32 |
| B-05 | 65.21 | 80.66 |
| B-06 | 58.09 | 74.10 |
| B-07 | 60.44 | 77.60 |
| Mezzanine1/C1 | 30.51 | 34.21 |
| Mezzanine2/C2 | 30.27 | 34.10 |

PLANCHE N°
2

DATE:
ECHELLE:

PROJET:
PROJET DE CONSTRUCTION D'UNE SOCIÉTÉ DE TRAVAIL
ET A COMMERCE D'HABITAT
TITRE:
PLAN 1ER ETAGE BLOC "B"

MAITRE D'OUVRAGE:
SOCIÉTÉ AL OMRANE OUJDA
SITUATION:
PREFECTURE D'OUJDA ANGAD, COMMUNE
URBAINE D'OUJDA

PHASE:
ESQ APS DPC APD DCE PE

UB Wadie BENNANI Architecte
ARCHITECTURE
11 Avenue Abdelmajid El Ghazal El Moudjahid
TEL: +212 535 436 718 FAX: +212 535 436 719
E-mail: wadie.bennani@gmail.com

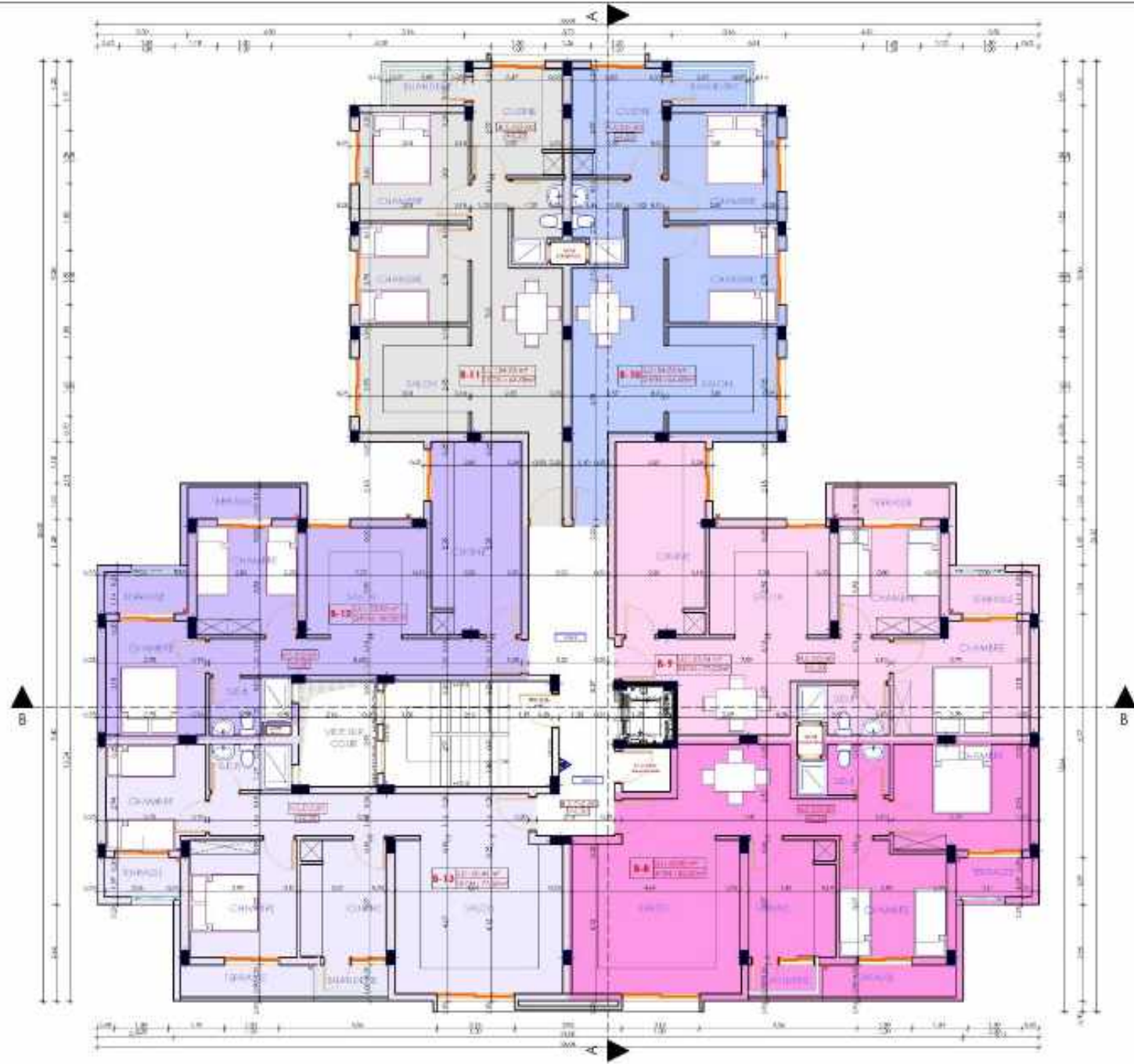

| Bloc B | Surface Utile | S.H.O.N |
|--------|---------------|---------|
| B-08 | 65.08 | 82.32 |
| B-09 | 61.74 | 77.02 |
| B-10 | 54.93 | 64.68 |
| B-11 | 54.93 | 64.68 |
| B-12 | 53.92 | 69.35 |
| B-13 | 60.44 | 77.60 |

| | | | | | | | | | | | |
|-------------------------------|-------------|----------------|---------------------------------------------------------------------------------------------------|--------------------------------------------------------------------------|--------------|------------|------------|------------|------------|-----------|----------------------------------------------------------------------------------------------------------------------------------------------------------------------------------------------------------------------------------------------------------------------------------|
| PLANCHE N° 3 | DATE | ECHELLE | PROJET: PROJET DE CONSTRUCTION POUR RESERVE DE 19 LOGEMENTS ET COMMERCIAUX DANS ELIP | MAITRE D'OUVRAGE: SOCIETE AL OMRANE OULIDA | PHASE | | | | | |  Wadie BENNANI Architecte ARCHITECTURE 11 Avenue ABDOLKADER (Zona) EL MADINET EL BACH TEL : 010 444 234 178 - 0035 FAX : 010 444 234 187 E-MAIL : wood.bennani@ignib.com |
| | | | TITRE: PLAN 2 EME ETAGE BLOC 'B' | SITUATION: PREFECTURE D'OUJDA ANAGAD, COMMUNE ERBAH D'OUJDA | ESQ | APS | DPC | APD | DCE | PE | |



| Bloc B | Surface Utile | S.H.O.N |
|--------|---------------|---------|
| B-14 | 65.08 | 82.32 |
| B-15 | 61.74 | 77.02 |
| B-16 | 54.93 | 64.68 |
| B-17 | 54.93 | 64.68 |
| B-18 | 53.92 | 69.35 |
| B-19 | 60.44 | 77.60 |

PLANCHE N°

4

DATE:

ECHELLE:

PROJET:
PROJET DE CONSTRUCTION D'UNE RESIDENCE DE 19 LOGEMENTS
ET A COMMERCE "TRANS 617"

TITRE:
PLAN 3 EME ETAGE BLOC "B"

MAITRE D'OUVRAGE:

SOCIETE AL OMRANE OULDA

SITUATION:

PREFECTURE D'OUJDA ANGLAD, COMMUNE
URBANE D'OUJDA

PHASE

ESQ APS DPC APD DCE PE



Wadie BENNANI Architecte
ARCHITECTURE

11 Avenue ABOU HADJER, BOULEVARD EL ANASSER, BOUJOUR
TEL: 010 444 234 19 - 0035 FAX: 010 44 75 44 47
E-MAIL: wadie.bennani@ign01.com

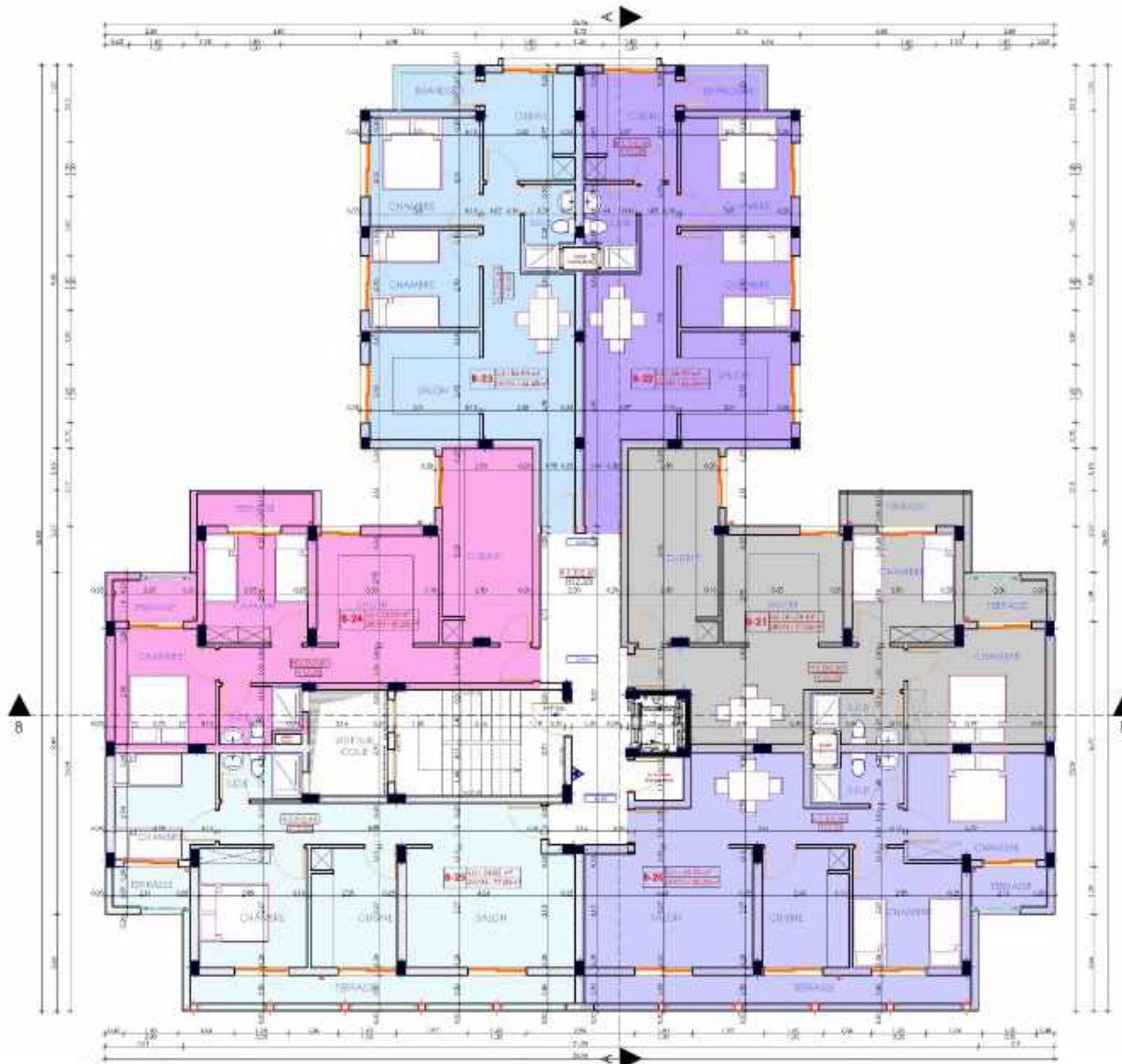

| Bloc B | Surface Utile | S.H.O.N |
|--------|---------------|---------|
| B-20 | 60.33 | 82.33 |
| B-21 | 61.74 | 77.02 |
| B-22 | 54.93 | 64.68 |
| B-23 | 54.93 | 64.68 |
| B-24 | 53.92 | 69.35 |
| B-25 | 54.82 | 77.50 |

PLANCHE N°

5

DATE

ECHELLE

PROJET

PROJET DE CONSTRUCTION D'UNE RESIDENCE DE 19 LOGEMENTS ET 4 COMMERCES "TRANS 617"

TITRE

PLAN 4 EME ETAGE BLOC "B"

MAITRE D'OUVRAGE

SOCIETE AL OMRANE OULIDA

SITUATION

PREFECTURE D'OULIDA ANASSER, COMMUNE ERBAHE D'OULIDA

PHASE

ESQ APS DPC APD DCE PE



Wadie BENNANI Architecte

11 Avenue ABDOLKADERI, L'UNIVERS, SAKAT
 TEL : 010 444 234 TR : 003 FAX : 010 01 75 44 47
 E-MAIL : wadie.bennani@sigma.tn

Légende
Architecturale

Spécifications Architecturales

- Les mesures des murs seront de 3,60 mètres.
- Les mesures sont indiquées en mètres.
- Les mesures des cloisons extérieures doivent être vérifiées selon les dimensions des caches volet roulant avant commencement des travaux de cloisonnement.
- Les mesures sur site doivent être vérifiées avant de commencer l'exécution du projet.
- Aucune modification ne peut être faite sans autorisation préalable de l'architecte.
- En cas de doute ou de clarification, consultez l'architecte.
- Les détails sont hors échelle.
- Les cotations sont des cotes net (à l'exception des épaisseurs des acrotères et des revêtements muraux).
- Les plans des installations et des finitions doivent être vérifiés pour voir les coupes de canaux ou toute autre finition et emplacement des meubles sanitaires ainsi que les trappes de visite pour les regards visitables.



Appartement B1



PLAN REZ DE CHAUSSEE

| | | | | | | | | | | | |
|-------------------------|-------|---------------------------------|-------------------------------------------------------------------------------------|-----------------------------------------------------------------|----------|-----|-----|-----|-----|----|---------------------------------------------------------------------------------------------------------------------------------------------------------------------------------------------------------------------------------------------------------------------------|
| PLANCHE N°: 6 | DATE: | ECHELLE: 1/50 ^{ème} | PROJET: | MAITRE D'OUVRAGE: | PHASE | | | | | |  Wadie BENNANI Architecte ARCHITECTURE 1 Avenue ALI RACHAD, BOUJADJ (S. HASSAN EL RAHAT) TEL: +213 44 44 710 - FAX: +213 20 70 442 E-mail: wadiabennani@gmail.com |
| | | | PROJET DE CONSTRUCTION D'UNE RESIDENCE DE 11 FLOUREMENTS ET 8 COMMERCES (NAHE EL Y) | SOCIETE AL OUBRAINE OUIDJA | ESQ | APS | DPC | APD | DCE | PE | |
| | | | TITRE: Appartement B1 | SITUATION: PREFECTURE EPOUIDA ANGAD, COMMUNE UBBANE D'OUIDJA | BLOC "B" | | | | | | |

Légende
Architecturale

Spécifications Architecturales

- Les mesures des murs seront de 3,60 mètres.
- Les mesures sont indiquées en mètres.
- Les mesures des cloisons extérieures doivent être vérifiées selon les dimensions des caches volet roulant avant commencement des travaux de cloisonnement.
- Les mesures sur site doivent être vérifiées avant de commencer l'exécution du projet.
- Aucune modification ne peut être faite sans autorisation préalable de l'architecte.
- En cas de doute ou de clarification, consultez l'architecte.
- Les détails sont hors échelle.
- Les cotations sont des cotes net (à l'intérieur des épaisseurs des acrotères et des revêtements muraux).
- Les plans des installations et des finitions doivent être vérifiés pour voir les coupes de canaux ou toute autre finition et emplacement des meubles sanitaires ainsi que les trappes de visite pour les regards visitables.



Appartement **B2**



PLAN REZ DE CHAUSSEE

| | | | | | | | | | | | |
|-------------------------|-------|---------------------------------|--------------------------------------------------------------------------------|----------------------------------------------------|-----------------|-----|-----|-----|-----|----|---------------------------------------------------------------------------------------------------------------------------------------|
| PLANCHE N°: 7 | DATE: | ECHELLE: 1/50 ^{ème} | PROJET: | MAITRE D'OUVRAGE: | PHASE | | | | | |  Wadie BENNANI Architecte ARCHITECTURE |
| | | | TITRE: | SITUATION: | ESQ | APS | DPC | APD | DCE | PE | |
| | | | PROJET DE CONSTRUCTION D'UNE RESIDENCE DE 11 FLOUREMS ET 8 COMMERCES "NAHEILY" | SOCIETE AL OUBANE OUIDA | | | | | | | 11 Avenue ALIRI MAOUBI BOUC 13, HASSEN EL RAHAT TEL: +213 664 434 710 FAX: +213 664 434 442 E-mail: wadi@bennani@gmail.com |
| | | | Appartement B2 | PREFECTURE EPOUJIDA ANGAD, COMMUNE URBAINE D'OUIDA | BLOC "B" | | | | | | |

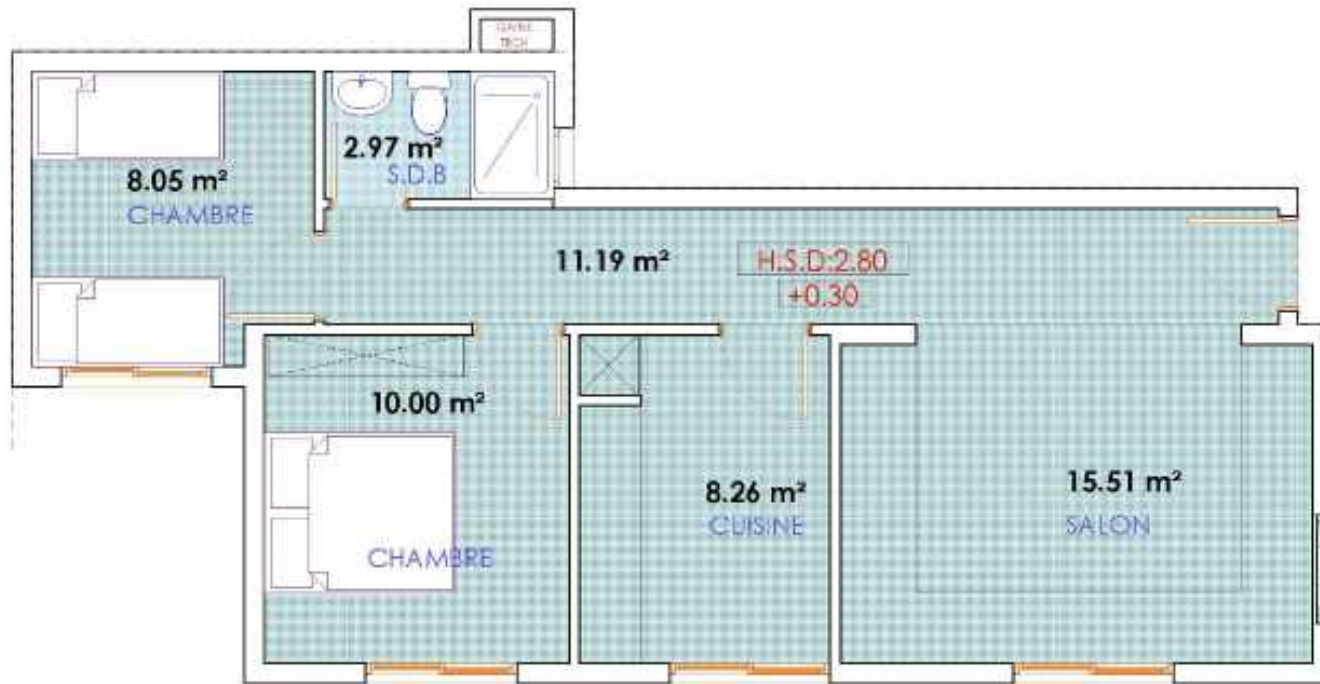

Spécifications Architecturales

- Les mesures des murs seront de 3,60 mètres.
- Les mesures sont indiquées en mètres.
- Les mesures des cloisons extérieures doivent être vérifiées selon les dimensions des caches volet roulant avant commencement des travaux de cloisonnement.
- Les mesures sur site doivent être vérifiées avant de commencer l'exécution du projet.
- Aucune modification ne peut être faite sans autorisation préalable de l'architecte.
- En cas de doute ou de clarification, consultez l'architecte.
- Les détails sont hors échelle.
- Les cotations sont des cotes net (elles comprennent les épaisseurs des revêtements et des revêtements muraux).
- Les plans des installations et des finitions doivent être vérifiés pour voir les coupes de canaux ou toute autre finition et emplacement des meubles sanitaires ainsi que les trappes de visite pour les regards visitables.



PLAN REZ DE CHAUSSEE

Appartement B3

| | | | | | | | | | | | |
|-------------------------|-------|-------------------------------------|--------------------------------------------------------------------------------------|---------------------------------------------------|----------|-----|-----|-----|-----|----|---------------------------------------------------------------------------------------------------------------------------------------------------------------------|
| PLANCHE N°: 8 | DATE: | ECHELLE: 1/50 ^{ème} | PROJET: | MAITRE D'OUVRAGE: | PHASE | | | | | | Wadie BENNANI Architecte 11 Avenue ALI RACHAD, BOULEVARD EL MASSARA, NABAT TEL: +213 664 434 710 FAX: +213 664 434 710 E-mail: wadie.bennani@gmail.com |
| | | | PROJET DE CONSTRUCTION D'UNE RESIDENCE DE 11 FLOUREMENTS ET 8 COMMERCES A NABAT EL Y | SOCIETE AL OAIRANE OUIDA | ESQ | APS | DPC | APD | DCE | PE | |
| | | | TITRE: | SITUATION | BLOC "B" | | | | | | |
| | | | Appartement B3 | PREFECTURE EPOUIDA ANGAD, COMMUNE URBAINE D'OUIDA | | | | | | | |

Légende
Architecturale

Spécifications Architecturales

- Les mesures des murs seront de 3,80 mètres
- Les mesures sont indiquées en mètres.
- Les mesures des cloisons extérieures doivent être vérifiées selon les dimensions des caches volet roulant avant commencement des travaux de cloisonnement.
- Les mesures sur site doivent être vérifiées avant de commencer l'exécution du projet.
- Aucune modification ne peut être faite sans autorisation préalable de l'architecte.
- En cas de doute ou de clarification, consultez l'architecte.
- Les détails sont les échelles.
- Les cotations sont des cotes net (elle comprenant les épaisseurs des enduit et des revêtements muraux).
- Les plans des installations et des finitions doivent être vérifiés pour voir les coupes de canaux ou toute autre finition et emplacement des meubles sanitaires ainsi que les trappes de visite pour les regards visitables.

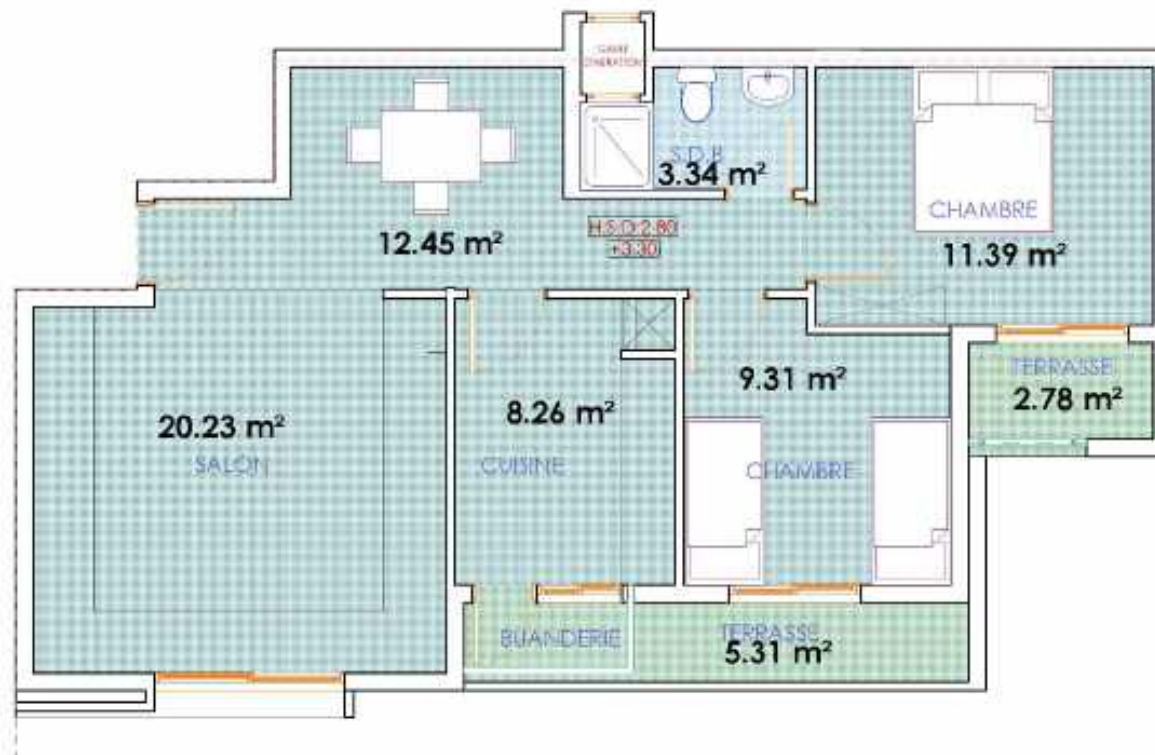

Appartement **B4**



PLAN 1^{ER} ETAGE

| | | | | | | | | | | | |
|--------------------------|-------|---------------------------------|----------------------------------------------------------------------------------|---------------------------------------------------|----------|-----|-----|-----|-----|----|-----------------------------------------------------------------------------------------------------------------------------------|
| PLANCHE N°: 09 | DATE: | ECHELLE: 1/50 ^{ème} | PROJET: | MAITRE D'OUVRAGE: | PHASE | | | | | |  Wadie BENNANI Architecte ARCHITECTURE |
| | | | PROJET DE CONSTRUCTION D'UNE RESIDENCE DE 11 FLOUREMS ET 8 COMMERCES A NANE EL Y | SOCIETE AL OUBANE OUIDA | ESQ | APS | DPC | APD | DCE | PE | |
| | | | TITRE: | SITUATION: | BLOC "B" | | | | | | 15 Avenue ALIRI MAOUB EL BOUAFIA 13, HASSEN EL RAHAT TEL: +213 44 44 710 FAX: +213 20 73 442 E-mail: wadi@bennani@gmail.com |
| | | | Appartement B4 | PREFECTURE EPOUIDA ANGAD, COMMUNE URBAINE D'OUIDA | | | | | | | |

Spécifications: Architecturales

- Les mesures des murs seront de 3,60 mètres
- Les mesures sont indiquées en mètres.
- Les mesures des cloisons extérieures doivent être vérifiées selon les dimensions des caches volet roulant avant commencement des travaux de cloisonnement.
- Les mesures sur site doivent être vérifiées avant de commencer l'exécution du projet.
- Aucune modification ne peut être faite sans autorisation préalable de l'architecte
- En cas de doute ou de clarification, consultez l'architecte.
- Les détails sont hors échelle.
- Les cotations sont des cotes nettes comprenant les épaisseurs des enduit et des revêtements muraux.
- Les plans des installations et des finitions doivent être vérifiés pour voir les coupes de carreaux ou toute autre finition et emplacement des meubles sanitaires ainsi que les trappes de visite pour les regards visitables.



Appartement B5



PLAN 1^{ER} ETAGE

| | | | | | | | | | | | |
|--------------------------|-------|---------------------------------|----------------------------------------------------------------------------------|----------------------------------------------------|----------|-----|-----|-----|-----|----|-----------------------------------------------------------------------------------------------------------------------------------------------------------------------------------------------------------------------------------------------------------------------------|
| PLANCHE N°: 10 | DATE: | ECHELLE: 1/50 ^{ème} | PROJET: | MAITRE D'OUVRAGE: | PHASE | | | | | |  Wadie BENNANI Architecte ARCHITECTURE 15 Avenue ALI RACHAD, BOULEVARD EL MASSARA EL BAHAJ TEL: +213 44 44 710 - FAX: +213 20 73 442 E-mail: wadi@bennani@gmail.com |
| | | | PROJET DE CONSTRUCTION D'UNE RESIDENCE DE 114 LOGEMENTS ET 8 COMMERCES "NAHEJLY" | SOCIETE AL OUBRAINE OUIDJA | ESQ | APS | DPC | APD | DCE | PE | |
| | | | TITRE: | SITUATION: | BLOC "B" | | | | | | |
| | | | Appartement B5 | PREFECTURE EPOUIDA ANGAD, COMMUNE URBAINE D'OUIDJA | | | | | | | |

Légende Architecturale

Spécifications Architecturales

- Les mesures des murs seront de 3,80 mètres
- Les mesures sont indiquées en mètres.
- Les mesures des cloisons extérieures doivent être vérifiées selon les dimensions des caches volet roulant avant commencement des travaux de cloisonnement.
- Les mesures sur site doivent être vérifiées avant de commencer l'exécution du projet.
- Aucune modification ne peut être faite sans autorisation préalable de l'architecte.
- En cas de doute ou de clarification, consultez l'architecte.
- Les détails sont hors échelle.
- Les cotations sont des cotes nettes comprenant les épaisseurs des enduit et des revêtements muraux.
- Les plans des installations et des finitions doivent être vérifiés pour voir les coupes de canaux ou toute autre finition et emplacement des meubles sanitaires ainsi que les trappes de visite pour les regards visitables.



Appartement B6



PLAN 1^{ER} ETAGE

| | | | | | | | | | | | |
|--------------------------|-------|---------------------------------|------------------------------------------------------------------------------------|-------------------------|-----------------|-----|-----|-----|-----|----|---------------------------------------------------------------------------------------------------------------------------------------|
| PLANCHE N°: 11 | DATE: | ECHELLE: 1/50 ^{ème} | PROJET: | MAITRE D'OUVRAGE: | PHASE | | | | | |  Wadie BENNANI Architecte ARCHITECTURE |
| | | | TITRE: | SITUATION: | ESQ | APS | DPC | APD | DCE | PE | |
| | | | PROJET DE CONSTRUCTION D'UNE RESIDENCE DE 114 LOGEMENTS ET 8 COMMERCES A NAIKEL, Y | SOCIETE AL OUBANE OUIDA | BLOC "B" | | | | | | 11 Avenue ALIRI MOUMBOUCOFF 13, HASSEN EL RAHAT TEL: +213 44 434 710 FAX: +213 20 73 4437 E-mail: wadiabennani@gmail.com |

Spécifications Architecturales

- Les mesures des murs seront de 3,80 mètres.
- Les mesures sont indiquées en mètres.
- Les mesures des éléments extérieurs doivent être vérifiées selon les dimensions des caches volet roulant avant commencement des travaux de cloisonnement.
- Les mesures sur site doivent être vérifiées avant de commencer l'exécution du projet.
- Aucune modification ne peut être faite sans autorisation préalable de l'architecte.
- En cas de doute ou de clarification, consultez l'architecte.
- Les détails sont hors échelle.
- Les cotations sont des cotations nettes comprenant les épaisseurs des enduits et des revêtements muraux.
- Les plans des installations et des finitions doivent être vérifiés pour voir les emplacements de caméras ou toute autre finition et emplacement des meubles sanitaires ainsi que les trappes de visite pour les regards visitables.

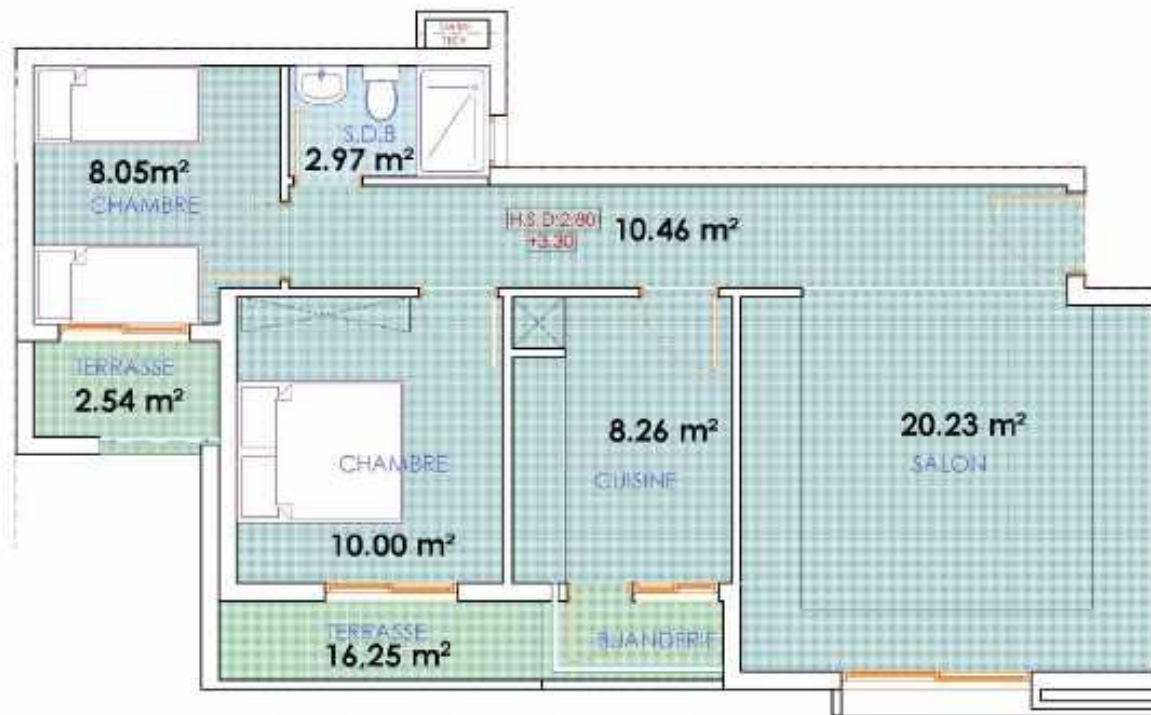

Appartement B7



PLAN 1^{ER} ETAGE

| | | | | | | | | | | | |
|--------------------------|-------|---------------------------------|--------------------------------------------------------------------------------------|---------------------------------------------------|----------|-----|-----|-----|-----|----|------------------------------------------------------------------------------------------------------------------------------------|
| PLANCHE N°: 12 | DATE: | ECHELLE: 1/50 ^{ème} | PROJET: | MAITRE D'OUVRAGE: | PHASE | | | | | |  Wadie BENNANI Architecte ARCHITECTURE |
| | | | PROJET DE CONSTRUCTION D'UNE RESIDENCE DE 11 FLOUREMENTS ET 8 COMMERCES A NANE EL YF | SOCIETE AL OUBANE OUIDA | ESQ | APS | DPC | APD | DCE | PE | |
| | | | TITRE: | SITUATION: | BLOC "B" | | | | | | 15 Avenue ALIRI MAOUB EL BOUAFIA 13, HASSEN EL RAHAT TEL: +213 44 44 710 FAX: +213 20 73 4437 E-mail: wadi@bennani@gmail.com |
| | | | Appartement B7 | PREFECTURE D'OUJDA ANGAD, COMMUNE URBAINE D'OUJDA | | | | | | | |

Spécifications: Architecturales

- Les mesures des murs seront de 3,00 mètres
- Les mesures sont indiquées en mètres.
- Les mesures des cloisons extérieures doivent être vérifiées selon les dimensions des caches volet roulant avant commencement des travaux de cloisonnement.
- Les mesures sur site doivent être vérifiées avant de commencer l'exécution du projet.
- Aucune modification ne peut être faite sans autorisation préalable de l'architecte.
- En cas de doute ou de clarification, consultez l'architecte.
- Les détails sont aux échelles.
- Les cotations sont des cotes nettes comprenant les appasseurs des enduits et des revêtements muraux.
- Les plans des installations et des finitions doivent être vérifiés pour voir les coupes de carreaux ou toute autre finition et emplacement des meubles sanitaires ainsi que les trappes de visite pour les regards visitables.

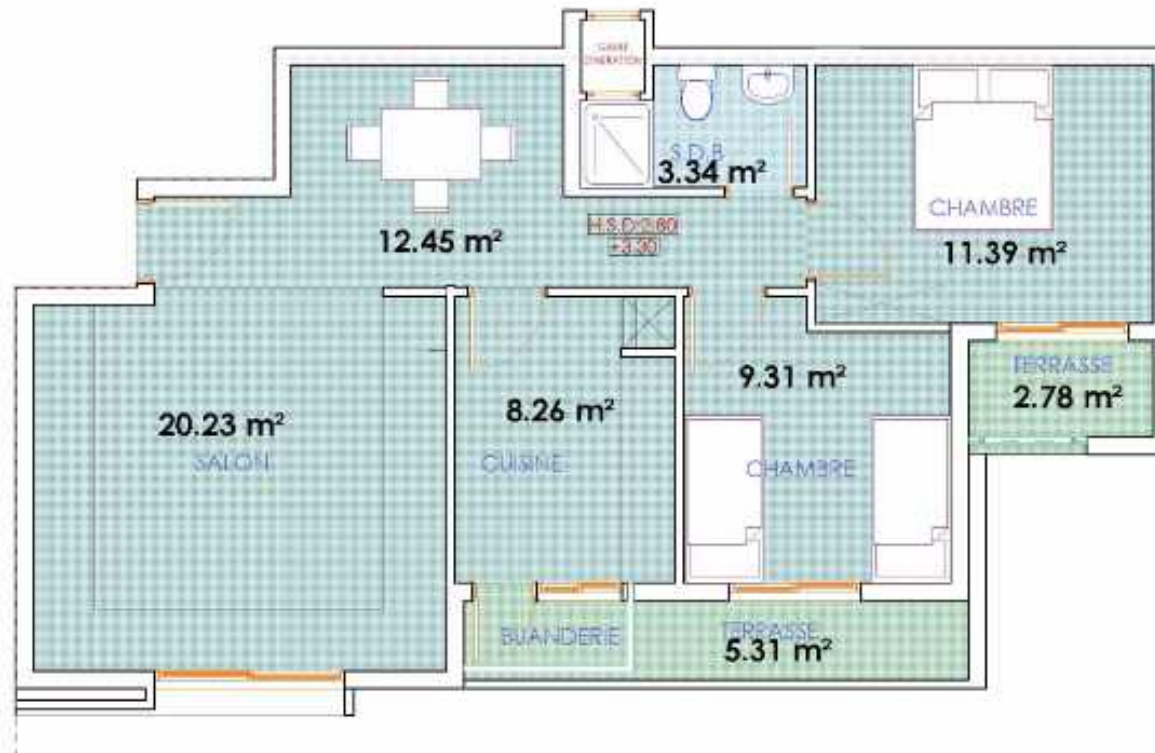

Appartement B8



PLAN 2^{ème} ETAGE

| | | | | | | | | | | | |
|--------------------------|-------|---------------------------------|------------------------------------------------------------------------------------|---------------------------------------------------|----------|-----|-----|-----|-----|----|------------------------------------------------------------------------------------------------------------------------------|
| PLANCHE N°: 13 | DATE: | ECHELLE: 1/50 ^{ème} | PROJET: | MAITRE D'OUVRAGE: | PHASE | | | | | |  |
| | | | TITRE: | SITUATION: | ESQ | APS | DPC | APD | DCE | PE | |
| | | | PROJET DE CONSTRUCTION D'UNE RESIDENCE DE 114 LOGEMENTS ET 8 COMMERCES, HAÏELIS, Y | SOCIETE AL OUBANE OUIDA | BLOC "B" | | | | | | 15 Avenue ALIRI MAOUBI, BOUC 15, HAÏELIS, HAÏEL TEL: +213 44 44 710 FAX: +213 20 73 442 E-mail: wadiabennani@gmail.com |
| | | | Appartement B8 | PREFECTURE D'OUJDA ANGAD, COMMUNE URBAINE D'OUJDA | | | | | | | |

Spécifications: Architecturales

- Les mesures des murs seront de 3,60 mètres
- Les mesures sont indiquées en mètres.
- Les mesures des cloisons extérieures doivent être vérifiées selon les dimensions des caches volet roulant avant commencement des travaux de cloisonnement.
- Les mesures sur site doivent être vérifiées avant de commencer l'exécution du projet.
- Aucune modification ne peut être faite sans autorisation préalable de l'architecte
- En cas de doute ou de clarification, consultez l'architecte.
- Les détails sont hors échelle.
- Les cotations sont des cotes nettes comprenant les appasseurs des enduit et des revêtements muraux.
- Les plans des installations et des finitions doivent être vérifiés pour voir les coupes de carreaux ou toute autre finition et emplacement des meubles sanitaires ainsi que les trappes de visite pour les regards visitables.



Appartement B9



PLAN 2^{ème} ETAGE

| | | | | | | | | | | | |
|--------------------------|-------|---------------------------------|---------------------------------------------------------------------------------------------------------------|---------------------------------------------------|----------|-----|-----|-----|-----|----|--------------------------------------------------------------------------------------------------------------------------------|
| PLANCHE N°: 14 | DATE: | ECHELLE: 1/50 ^{ème} | PROJET: | MAITRE D'OUVRAGE: | PHASE | | | | | |  Wadie BENNANI Architecte ARCHITECTURE |
| | | | PROJET DE CONSTRUCTION DE RESIDENCE DE 114 LOGEMENTS ET COMMERCE "AL HADRA" PLAN 2 ^{ème} ETAGE | SOCIETE AL OMRANE OUIDA | ESQ | APS | DPC | APD | DCE | PE | |
| | | | TITRE: | SITUATION: | BLOC "B" | | | | | | |
| | | | Appartement B9 | PREFECTURE EPOUIDA ANGAD, COMMUNE URBAINE D'OUIDA | | | | | | | |

Légende Architecturale

Spécifications: **Architecturales**

- Les mesures des murs seront de 3,60 mètres
- Les mesures sont indiquées en mètres.
- Les mesures des cloisons extérieures doivent être vérifiées selon les dimensions des caches volet roulant avant commencement des travaux de cloisonnement.
- Les mesures sur site doivent être vérifiées avant de commencer l'exécution du projet.
- Aucune modification ne peut être faite sans autorisation préalable de l'architecte
- En cas de doute ou de clarification, consultez l'architecte.
- Les détails sont hors échelle.
- Les cotations sont des cotes nettes comprenant les appasseurs des enduits et des revêtements muraux.
- Les plans des installations et des finitions doivent être vérifiés pour voir les coupes de carreaux ou toute autre finition et emplacement des meubles sanitaires ainsi que les trappes de visite pour les regards visitables.

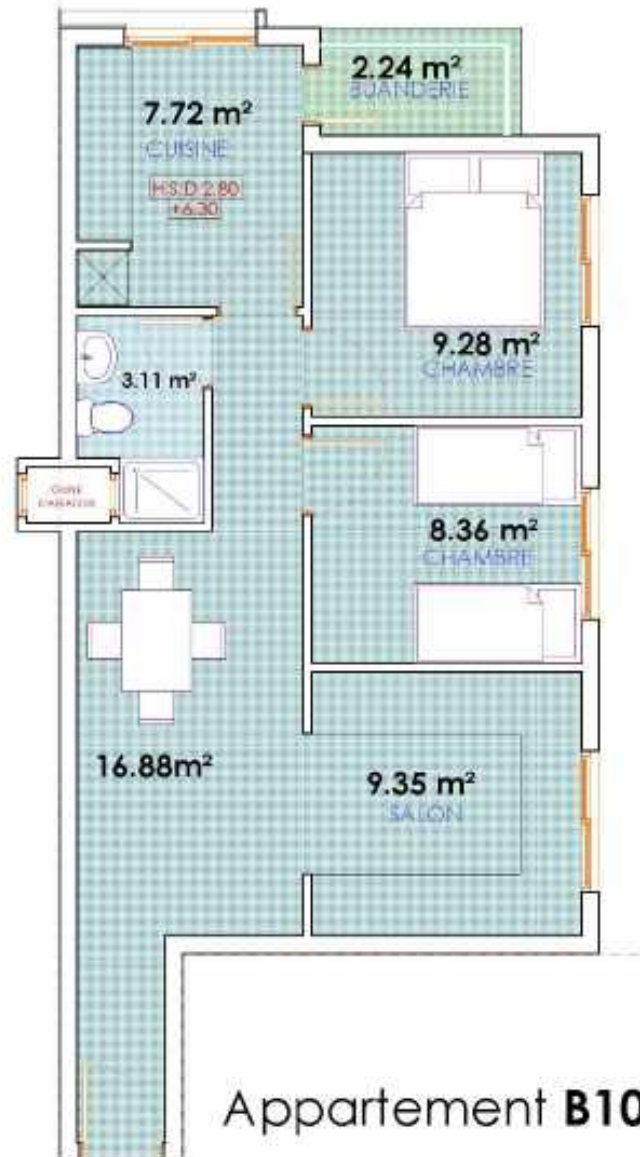

PLAN 2^{ÈME} ETAGE

| | | | | | | | | | | | |
|--------------------------|-------|---------------------------------|-----------------------------------------------------------------------------------|---------------------------------------------------|----------|-----|-----|-----|-----|----|---------------------------------------------------------------------------------------------------------------------------------------|
| PLANCHE N°: 15 | DATE: | ECHELLE: 1/50 ^{ème} | PROJET: | MAITRE D'OUVRAGE: | PHASE | | | | | |  Wadie BENNANI Architecte ARCHITECTURE |
| | | | PROJET DE CONSTRUCTION D'UNE RESIDENCE DE 114 LOGEMENTS ET 8 COMMERCEZ "MAHARILY" | SOCIETE AL OUBANE OUIDA | ESQ | APS | DPC | APD | DCE | PE | |
| | | | TITRE: | SITUATION: | BLOC "B" | | | | | | 15 Avenue ALI RACHAD, BOUJOURJ, 13, HASSEN EL RAHAT TEL: +213 44 434 710 FAX: +213 20 73 4447 E-mail: wadiabennani@gmail.com |
| | | | Appartement B10 | PREFECTURE D'OUJDA ANGAD, COMMUNE URBAINE D'OUJDA | | | | | | | |

Légende Architecturale

Spécifications: **Architecturales**

- Les mesures des murs seront de 3,60 mètres
- Les mesures sont indiquées en mètres.
- Les mesures des cloisons extérieures doivent être vérifiées selon les dimensions des caches volet roulant avant commencement des travaux de cloisonnement.
- Les mesures sur site doivent être vérifiées avant de commencer l'exécution du projet.
- Aucune modification ne peut être faite sans autorisation préalable de l'architecte.
- En cas de doute ou de clarification, consultez l'architecte.
- Les détails sont aux échelles.
- Les cotations sont des cotes nettes comprenant les appasseurs des enduit et des revêtements muraux.
- Les plans des installations et des finitions doivent être vérifiés pour voir les coupes de carreaux ou toute autre finition et emplacement des meubles sanitaires ainsi que les trappes de visite pour les regards visitables.

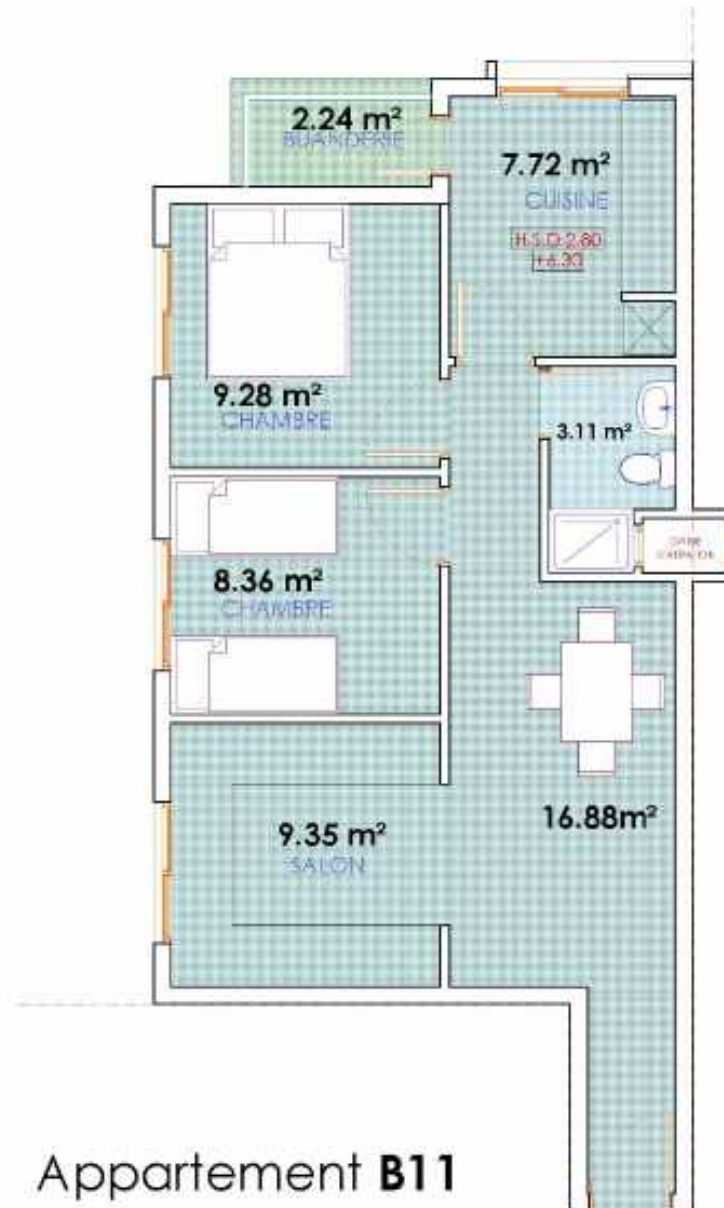

Appartement **B11**



PLAN 2^{ème} ETAGE

PLANCHE N°:

16

DATE:

ECHELLE:

1/50^{ème}

PROJET:

PROJET DE CONSTRUCTION D'UNE RESIDENCE DE 114 FLOUREMS ET 8 COMMERCES A NANEI, LY

TITRE:

Appartement B11

MAITRE D'OUVRAGE:

SOCIETE AL OAIRANE OUIDA

SITUATION

PREFECTURE EPOUIDA ANGAD, COMMUNE URBAINE D'OUIDA

PHASE

ESQ APS DPC APD DCE PE

BLOC "B"

UB Wadie BENNANI Architecte
ARCHITECTURE

15 Avenue ALI RACHAD, BOUAFIA, ALGERIE ALGERIE
TEL: +213 44 44 710 FAX: +213 20 70 4447
E-mail: wadienennani@gmail.com

Spécifications: Architecturales

- Les mesures des murs sont de 3,60 mètres
- Les mesures sont indiquées en mètres.
- Les mesures des cloisons extérieures doivent être vérifiées selon les dimensions des caches volet roulant avant commencement des travaux de cloisonnement.
- Les mesures sur site doivent être vérifiées avant de commencer l'exécution du projet.
- Aucune modification ne peut être faite sans autorisation préalable de l'architecte.
- En cas de doute ou de clarification, consultez l'architecte.
- Les détails sont aux échelles.
- Les cotations sont des cotes nettes comprenant les épaisseurs des enduit et des revêtements muraux.
- Les plans des installations et des finitions doivent être vérifiés pour voir les coupes de carreaux ou toute autre finition et emplacement des meubles sanitaires ainsi que les trappes de visite pour les regards visitables.

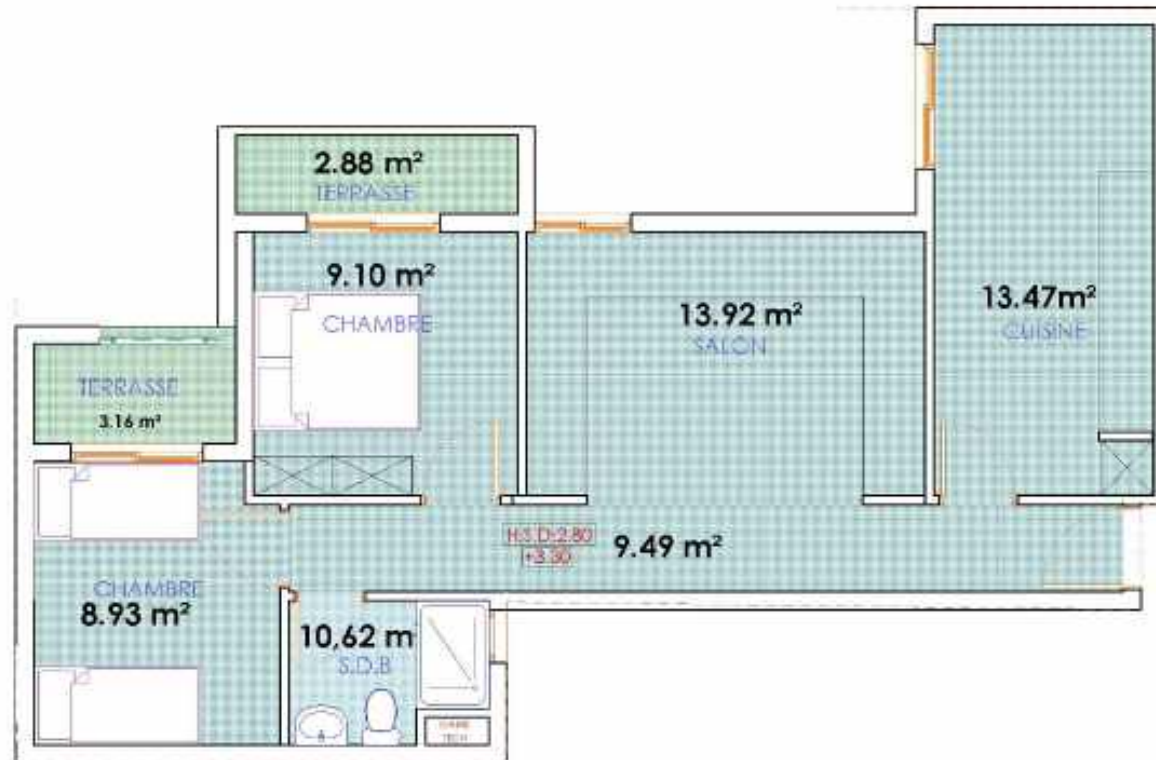

Appartement **B12**



PLAN 2^{ème} ETAGE

| | | | | | | | | | | | |
|--------------------------|-------|---------------------------------|----------------------------------------------------------------------------------|----------------------------------------------------|----------|-----|-----|-----|-----|----|------------------------------------------------------------------------------------------------------------------------------------|
| PLANCHE N°: 17 | DATE: | ECHELLE: 1/50 ^{ème} | PROJET: | MAITRE D'OUVRAGE: | PHASE | | | | | |  Wadie BENNANI Architecte ARCHITECTURE |
| | | | PROJET DE CONSTRUCTION D'UNE RESIDENCE DE 114 LOGEMENTS ET 8 COMMERCES "NAHEILY" | SOCIETE AL OADRANE OUIDA | ESQ | APS | DPC | APD | DCE | PE | |
| | | | TITRE: | SITUATION: | BLOC "B" | | | | | | 15 Avenue ALI RACHAD, BOULEVARD EL MASSARA, EL HADJ TEL: +213 44 44 710 - FAX: +213 44 44 711 E-mail: wadi@bennani@gmail.com |
| | | | Appartement B12 | PREFECTURE EPOUJIDA ANGAD, COMMUNE URBAINE D'OUIDA | | | | | | | |

Légende Architecturale

Spécifications: Architecturales

- Les mesures des murs sont de 3,60 mètres
- Les mesures sont indiquées en mètres.
- Les mesures des cloisons extérieures doivent être vérifiées selon les dimensions des caches volet roulant avant commencement des travaux de cloisonnement.
- Les mesures sur site doivent être vérifiées avant de commencer l'exécution du projet.
- Aucune modification ne peut être faite sans autorisation préalable de l'architecte.
- En cas de doute ou de clarification, consultez l'architecte.
- Les détails sont hors échelle.
- Les cotations sont des cotes nettes comprenant les appasseurs des enduit et des revêtements muraux.
- Les plans des installations et des finitions doivent être vérifiés pour voir les coupes de carreaux ou toute autre finition et emplacement des meubles sanitaires ainsi que les trappes de visite pour les regards visitables.

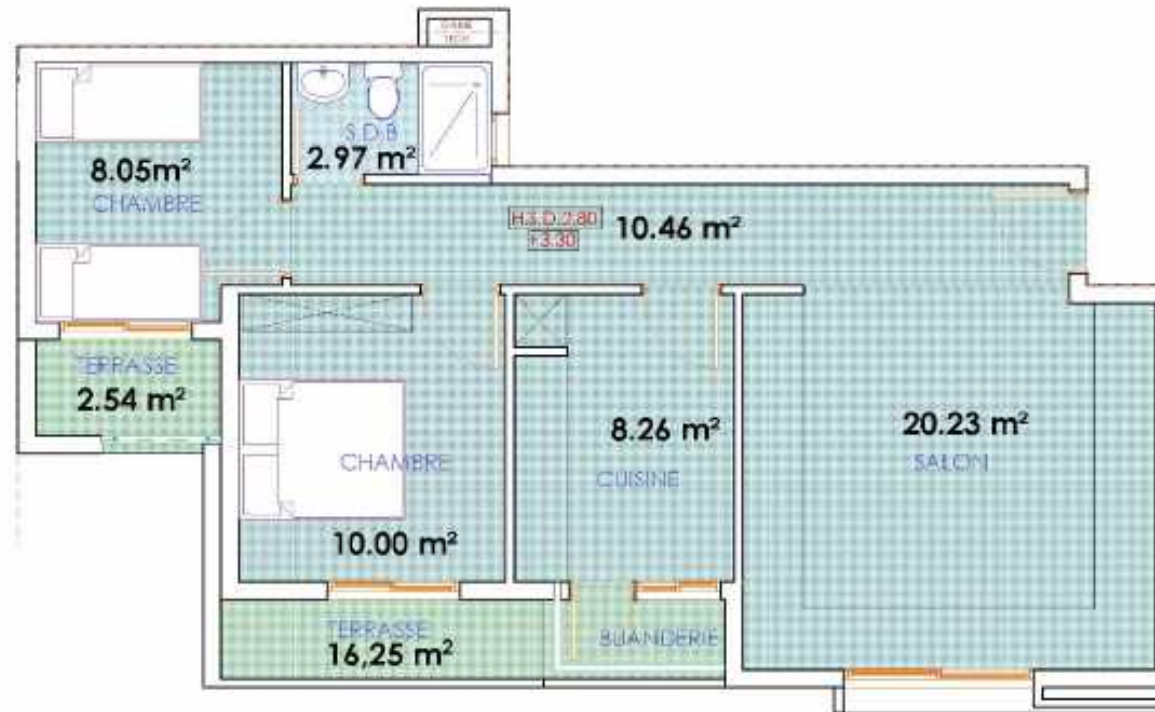

Appartement **B13**



PLAN 2^{ème} ETAGE

| | | | | | | | | | | | |
|--------------------------|-------|---------------------------------|----------------------------------------------------------------------------------|---------------------------------------------------|----------|-----|-----|-----|-----|----|--------------------------------------------------------------------------------------------------------------------------------------|
| PLANCHE N°: 18 | DATE: | ECHELLE: 1/50 ^{ème} | PROJET: | MAITRE D'OUVRAGE: | PHASE | | | | | |  Wadie BENNANI Architecte ARCHITECTURE |
| | | | PROJET DE CONSTRUCTION D'UNE RESIDENCE DE 114 LOGEMENTS ET 8 COMMERCES "NAHEILY" | SOCIETE AL OUBANE OUIDA | ESQ | APS | DPC | APD | DCE | PE | |
| | | | TITRE: | SITUATION: | BLOC "B" | | | | | | 11 Avenue ALIRI MAOUBI BOUAFIA 34000 ALGER ALGERIE TEL: +33 494 44 71 00 FAX: +33 494 44 71 00 E-mail: wadie.bennani@gmail.com |
| | | | Appartement B13 | PREFECTURE EPOUIDA ANGAD, COMMUNE URBAINE D'OUIDA | | | | | | | |

Spécifications: Architecturales

- Les mesures des murs sont de 3,60 mètres
- Les mesures sont indiquées en mètres.
- Les mesures des cloisons extérieures doivent être vérifiées selon les dimensions des caches volet roulant avant commencement des travaux de cloisonnement.
- Les mesures sur site doivent être vérifiées avant de commencer l'exécution du projet.
- Aucune modification ne peut être faite sans autorisation préalable de l'architecte
- En cas de doute ou de clarification, consultez l'architecte.
- Les détails sont aux échelles.
- Les cotations sont des cotes nettes comprenant les appasseurs des enduits et des revêtements muraux.
- Les plans des installations et des finitions doivent être vérifiés pour voir les coupes de carreaux ou toute autre finition et emplacement des meubles sanitaires ainsi que les trappes de visite pour les regards visitables.

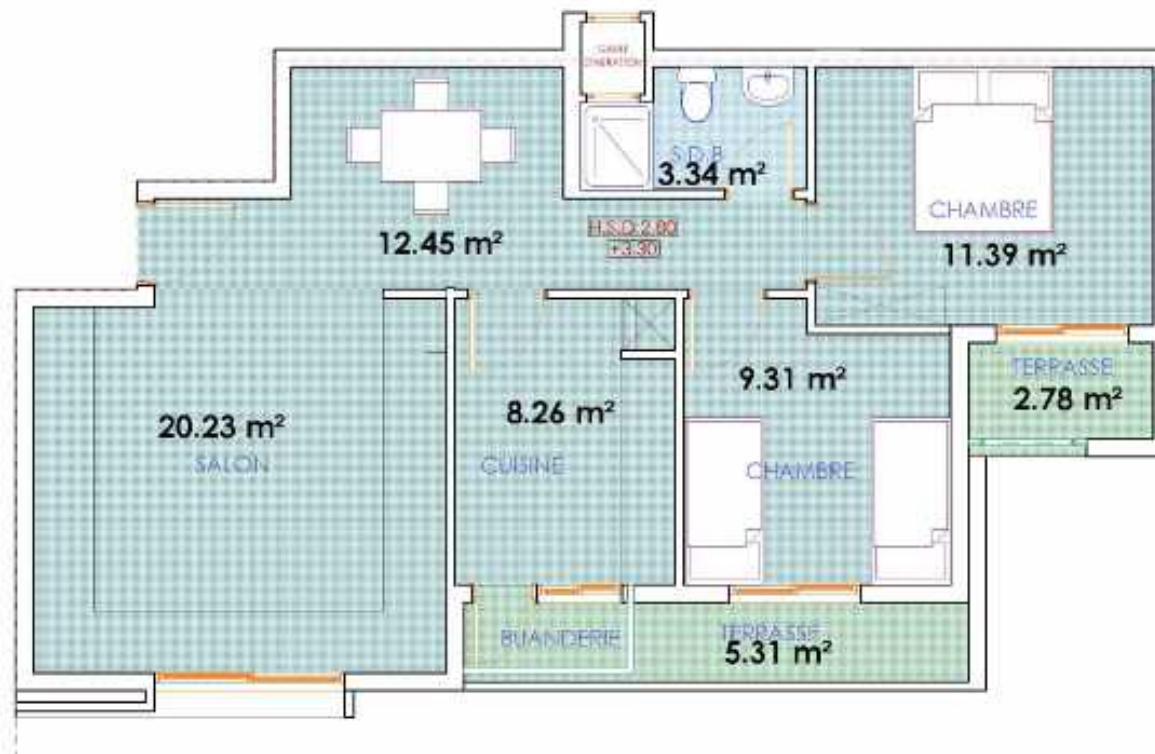

Appartement **B14**



PLAN 3ÈME ETAGE

| | | | | | | | | | | | |
|--------------------------|-------|---------------------------------|----------------------------------------------------------------------------------------|------------------------------------------------------|----------|-----|-----|-----|-----|----|--------------------------------------------------------------------------------------------------------------------------------|
| PLANCHE N°: 19 | DATE: | ECHELLE: 1/50 ^{ème} | PROJET: | MAITRE D'OUVRAGE: | PHASE | | | | | |  Wadie BENNANI Architecte ARCHITECTURE |
| | | | PROJET DE CONSTRUCTION D'UNE RESIDENCE DE 114 LOGEMENTS ET 8 COMMERCES A NAIKEL, LY | SOCIETE AL OUBANE OUIDJA | ESQ | APS | DPC | APD | DCE | PE | |
| | | | TITRE: | SITUATION: | BLOC "B" | | | | | | |
| | | | Appartement B14 | PREFECTURE D'OUJDA ANGAD, COMMUNE URBAINE D'OUJDA | | | | | | | |

Spécifications: Architecturales

- Les mesures des murs seront de 3,60 mètres
- Les mesures sont indiquées en mètres.
- Les mesures des cloisons extérieures doivent être vérifiées selon les dimensions des caches volet roulant avant commencement des travaux de cloisonnement.
- Les mesures sur site doivent être vérifiées avant de commencer l'exécution du projet.
- Aucune modification ne peut être faite sans autorisation préalable de l'architecte.
- En cas de doute ou de clarification, consultez l'architecte.
- Les détails sont aux échelles.
- Les cotations sont des cotes nettes comprenant les appasseurs des enduits et des revêtements muraux.
- Les plans des installations et des finitions doivent être vérifiés pour voir les coupes de carreaux ou toute autre finition et emplacement des meubles sanitaires ainsi que les trappes de visite pour les regards visitables.



Appartement **B15**



PLAN 3ÈME ETAGE

| | | | | | | | | | | | |
|--------------------------|-------|---------------------------------|----------------------------------------------------------------------------------|---------------------------------------------------|----------|-----|-----|-----|-----|----|---------------------------------------------------------------------------------------------------------------------------------------|
| PLANCHE N°: 20 | DATE: | ECHELLE: 1/50 ^{ème} | PROJET: | MAITRE D'OUVRAGE: | PHASE | | | | | |  Wadie BENNANI Architecte ARCHITECTURE |
| | | | PROJET DE CONSTRUCTION D'UNE RESIDENCE DE 114 LOGEMENTS ET 8 COMMERCES "NAHEILY" | SOCIETE AL OUBANE OUIDA | ESQ | APS | DPC | APD | DCE | PE | |
| | | | TITRE: | SITUATION: | BLOC "B" | | | | | | 15 Avenue ALI RACHAD, BOULEVARD EL HASSEN EL RAHAT TEL: +213 44 44 710 FAX: +213 20 70 442 E-mail: wadiabennani@gmail.com |
| | | | Appartement B15 | PREFECTURE EPOUIDA ANGAD, COMMUNE URBAINE D'OUIDA | | | | | | | |

Légende
Architecturale

Spécifications: Architecturales

- Les mesures des murs seront de 3,60 mètres
- Les mesures sont indiquées en mètres.
- Les mesures des cloisons extérieures doivent être vérifiées selon les dimensions des caches volet roulant avant commencement des travaux de cloisonnement.
- Les mesures sur site doivent être vérifiées avant de commencer l'exécution de projet.
- Aucune modification ne peut être faite sans autorisation préalable de l'architecte.
- En cas de doute ou de clarification, consultez l'architecte.
- Les détails sont aux échelles.
- Les cotations sont des cotes nettes comprenant les appasseurs des enduits et des revêtements muraux.
- Les plans des installations et des finitions doivent être vérifiés pour voir les coupes de carreaux ou toute autre finition et emplacement des meubles sanitaires ainsi que les trappes de visite pour les regards visitables.

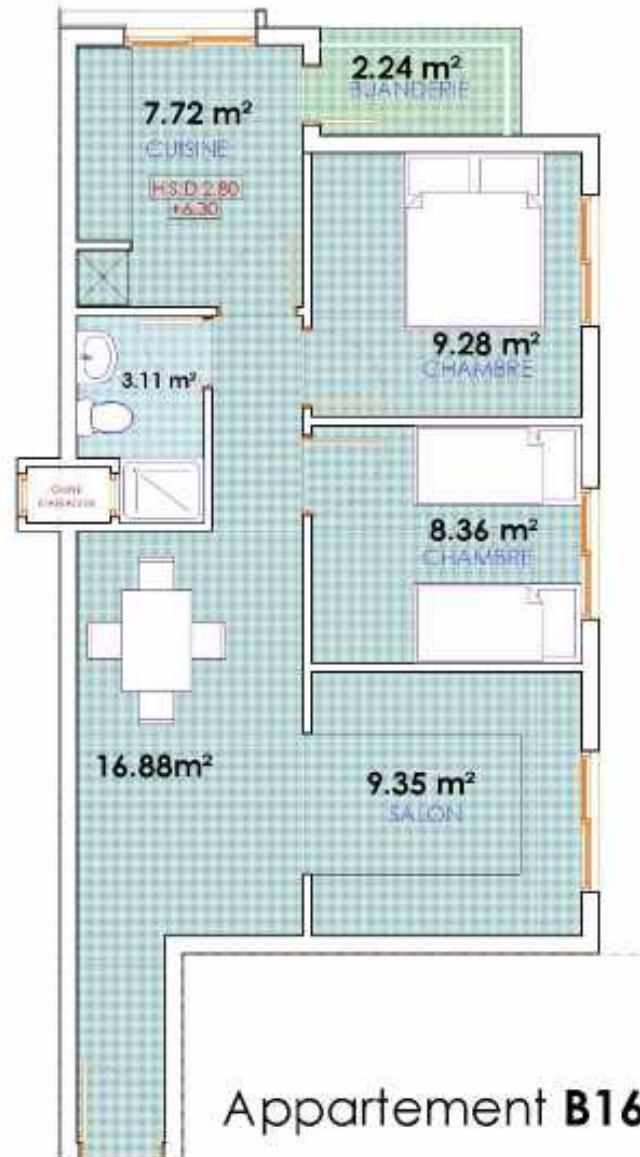

PLAN 3ÈME ETAGE

| | | | | | | | | | | | |
|--------------------------|-------|---------------------------------|-----------------------------------------------------------------------------------|---------------------------------------------------|----------|-----|-----|-----|-----|----|---------------------------------------------------------------------------------------------------------------------------------------------------------------------------------------------------------------------------------------------------------------------|
| PLANCHE N°: 21 | DATE: | ECHELLE: 1/50 ^{ème} | PROJET: | MAITRE D'OUVRAGE: | PHASE | | | | | |  Wadie BENNANI Architecture ARCHITECTURE 15 Avenue ALI RACHAD, BOUJADI, 44250 EL RAHAT TEL: +213 44 434 710 - FAX: +213 20 73 4447 E-mail: wadie.bennani@gmail.com |
| | | | PROJET DE CONSTRUCTION D'UNE RESIDENCE DE 114 LOGEMENTS ET 8 COMMERCES "MAHARILY" | SOCIETE AL OUAJANE OUIDJA | ESQ | APS | DPC | APD | DCE | PE | |
| | | | TITRE: | SITUATION: | BLOC "B" | | | | | | |
| | | | Appartement B16 | PREFECTURE D'OUJDA ANGAD, COMMUNE URBAINE D'OUJDA | | | | | | | |

Spécifications: Architecturales

- Les mesures des murs seront de 3,60 mètres
- Les mesures sont indiquées en mètres.
- Les mesures des cloisons extérieures doivent être vérifiées selon les dimensions des caches volet roulant avant commencement des travaux de cloisonnement.
- Les mesures sur site doivent être vérifiées avant de commencer l'exécution du projet.
- Aucune modification ne peut être faite sans autorisation préalable de l'architecte
- En cas de doute ou de clarification, consultez l'architecte.
- Les détails sont aux échelles.
- Les cotations sont des cotes nettes comprenant les épaisseurs des enduit et des revêtements muraux.
- Les plans des installations et des finitions doivent être vérifiés pour voir les coupes de carreaux ou toute autre finition et emplacement des meubles sanitaires ainsi que les trappes de visite pour les regards visitables.



PLAN 3ÈME ETAGE

Appartement B18

| | | | | | | | | | | | |
|--------------------------|-------|---------------------------------|----------------------------------------------------------------------------------|---------------------------------------------------|----------|-----|-----|-----|-----|----|---------------------------------------------------------------------------------------------------------------------------------------|
| PLANCHE N°: 23 | DATE: | ECHELLE: 1/50 ^{ème} | PROJET: | MAITRE D'OUVRAGE: | PHASE | | | | | |  Wadie BENNANI Architecte ARCHITECTURE |
| | | | PROJET DE CONSTRUCTION D'UNE RESIDENCE DE 114 LOGEMENTS ET 8 COMMERCES "NAHEILY" | SOCIETE AL OUBANE OUIDA | ESQ | APS | DPC | APD | DCE | PE | |
| | | | TITRE: | SITUATION: | BLOC "B" | | | | | | 15 Avenue ALI RACHAD, BOULEVARD EL HASSEN EL RAHAT TEL: +213 44 44 710 FAX: +213 20 70 4447 E-mail: wadi@bennani@gmail.com |
| | | | Appartement B18 | PREFECTURE D'OUJDA ANGAD, COMMUNE URBAINE D'OUJDA | | | | | | | |

Légende Architecturale

Spécifications: Architecturales

- Les mesures des murs sont de 3,60 mètres
- Les mesures sont indiquées en mètres.
- Les mesures des cloisons extérieures doivent être vérifiées selon les dimensions des caches volet roulant avant commencement des travaux de cloisonnement.
- Les mesures sur site doivent être vérifiées avant de commencer l'exécution du projet.
- Aucune modification ne peut être faite sans autorisation préalable de l'architecte.
- En cas de doute ou de clarification, consultez l'architecte.
- Les détails sont aux échelles.
- Les cotations sont des cotes nettes comprenant les appasseurs des enduits et des revêtements muraux.
- Les plans des installations et des finitions doivent être vérifiés pour voir les coupes de carreaux ou toute autre finition et emplacement des meubles sanitaires ainsi que les trappes de visite pour les regards visitables.

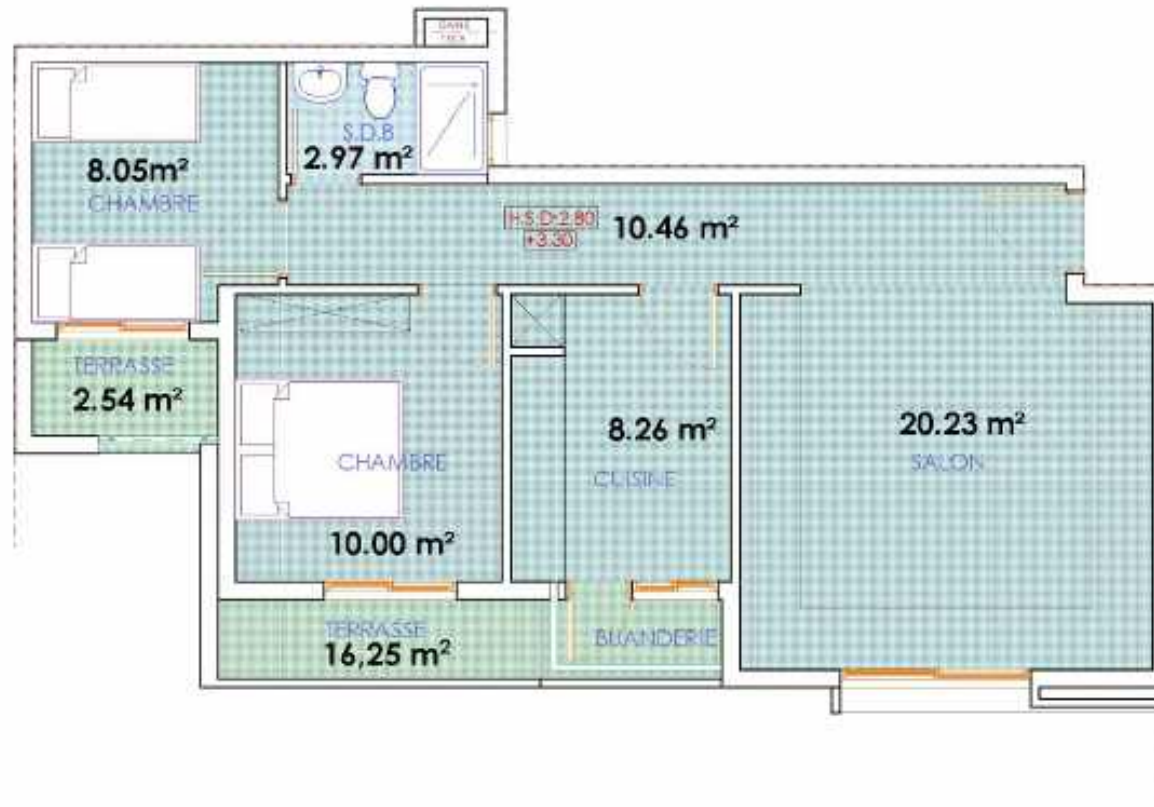

Appartement B19



PLAN 3ÈME ETAGE

| | | | | | | | | | | | |
|--------------------------|-------|---------------------------------|-----------------------------------------------------------------------------------|--------------------------|----------|-----|-----|-----|-----|----|-----------------------------------------------------------------------------------------------------------------------------|
| PLANCHE N°: 24 | DATE: | ECHELLE: 1/50 ^{ème} | PROJET: | MAITRE D'OUVRAGE: | PHASE | | | | | | |
| | | | TITRE: | SITUATION: | ESQ | APS | DPC | APD | DCE | PE | |
| | | | PROJET DE CONSTRUCTION D'UNE RESIDENCE DE 114 LOGEMENTS ET 8 COMMERCE (MARELS, Y) | SOCIETE AL OAIRANE OUIDA | BLOC "B" | | | | | | 15 Avenue ALIRI MAOUMERHOUCHE, 40000 EL HADJUT TEL: +213 44 44 710 FAX: +213 20 73 442 E-mail: wadiabennani@gmail.com |

Spécifications: Architecturales

- Les mesures des murs seront de 3,60 mètres
- Les mesures sont indiquées en mètres.
- Les mesures des cloisons extérieures doivent être vérifiées selon les dimensions des caches volet roulant avant commencement des travaux de cloisonnement.
- Les mesures sur site doivent être vérifiées avant de commencer l'exécution du projet.
- Aucune modification ne peut être faite sans autorisation préalable de l'architecte
- En cas de doute ou de clarification, consultez l'architecte.
- Les détails sont aux échelles.
- Les cotations sont des cotes nettes comprenant les épaisseurs des enduit et des revêtements muraux.
- Les plans des installations et des finitions doivent être vérifiés pour voir les coupes de carreaux ou toute autre finition et emplacement des meubles sanitaires ainsi que les trappes de visite pour les regards visitables.

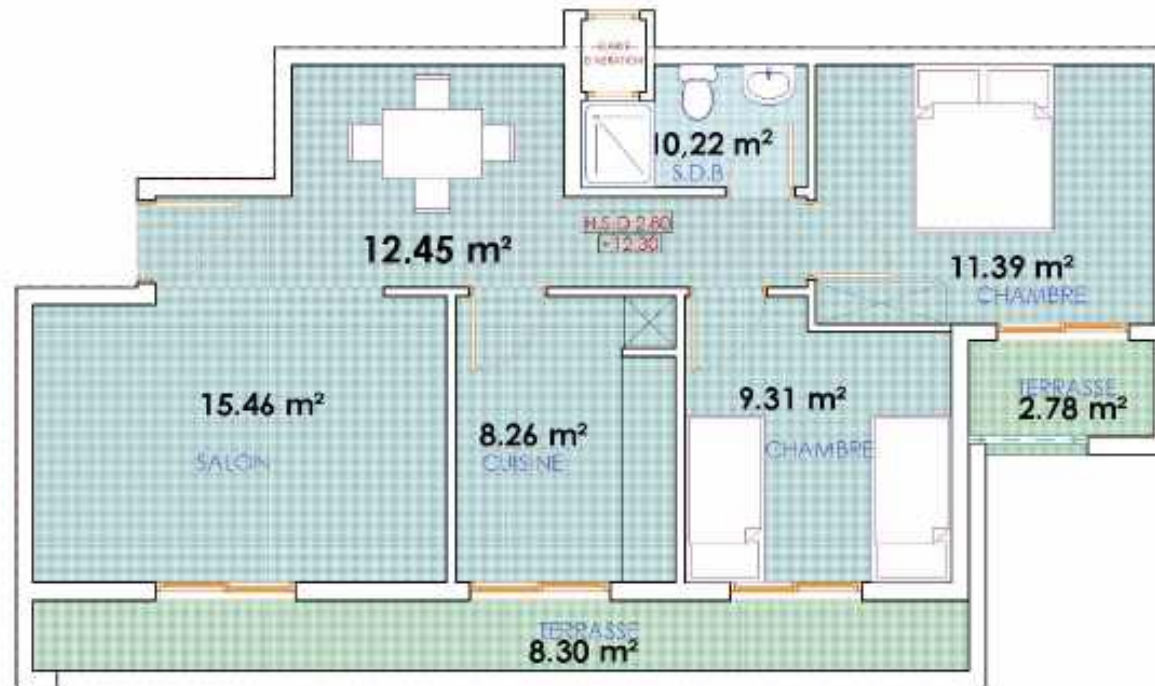

Appartement **B20**



PLAN 4ÈME ETAGE

| | | | | | | | | | | | |
|--------------------------|-------|---------------------------------|-----------------------------------------------------------------------------------|---------------------------------------------------|----------|-----|-----|-----|-----|----|--------------------------------------------------------------------------------------------------------------------------------|
| PLANCHE N°: 25 | DATE: | ECHELLE: 1/50 ^{ème} | PROJET: | MAITRE D'OUVRAGE: | PHASE | | | | | |  Wadie BENNANI Architecte ARCHITECTURE |
| | | | PROJET DE CONSTRUCTION D'UNE RESIDENCE DE 114 LOGEMENTS ET 8 COMMERCES A MAHEDIYA | SOCIETE AL OUBANE OUIDA | ESQ | APS | DPC | APD | DCE | PE | |
| | | | TITRE: | SITUATION: | BLOC "B" | | | | | | 15 Avenue ALIRI MAOUBI BOUC 15, MAHEDIYA TEL: +213 44 44 710 FAX: +213 20 73 442 E-mail: wadi@bennani-architecte.com |
| | | | Appartement B20 | PREFECTURE EPOUIDA ANGAD, COMMUNE URBAINE D'OUIDA | | | | | | | |

Spécifications: **Architecturales**

- Les mesures des murs seront de 3,60 mètres
- Les mesures sont indiquées en mètres.
- Les mesures des cloisons extérieures doivent être vérifiées selon les dimensions des caches volet roulant avant commencement des travaux de cloisonnement.
- Les mesures sur site doivent être vérifiées avant de commencer l'exécution du projet.
- Aucune modification ne peut être faite sans autorisation préalable de l'architecte
- En cas de doute ou de clarification, consultez l'architecte.
- Les détails sont aux échelles.
- Les cotations sont des cotes net elles comprennent les appasseurs des enduit et des revêtements muraux.
- Les plans des installations et des finitions doivent être vérifiés pour voir les coupes de carreaux ou toute autre finition et emplacement des meubles sanitaires ainsi que les trappes de visite pour les regards visitables.



Appartement **B21**



PLAN 4ÈME ETAGE

| | | | | | | | | | | | |
|--------------------------|-------|---------------------------------|----------------------------------------------------------------------------------|----------------------------------------------------|-----------------|-----|-----|-----|-----|----|--------------------------------------------------------------------------------------------------------------------------------|
| PLANCHE N°: 26 | DATE: | ECHELLE: 1/50 ^{ème} | PROJET: | MAITRE D'OUVRAGE: | PHASE | | | | | | |
| | | | TITRE: | SITUATION: | ESQ | APS | DPC | APD | DCE | PE | |
| | | | PROJET DE CONSTRUCTION D'UNE RESIDENCE DE 114 LOGEMENTS ET 8 COMMERCES "NAHEILY" | SOCIETE AL OUBANE OUIDJA | BLOC "B" | | | | | | 1 Avenue ALIRI MAOUBER BOUCIF 13, HASSEN EL RAHAT TEL: +213 44 44 710 FAX: +213 20 73 442 E-mail: wadiabennani@gmail.com |
| | | | Appartement B21 | PREFECTURE EPOUIDA ANGAD, COMMUNE URBAINE D'OUIDJA | | | | | | | |

Légende
Architecturale

Spécifications: Architecturales

- Les mesures des murs sont de 3,60 mètres
- Les mesures sont indiquées en mètres.
- Les mesures des cloisons extérieures doivent être vérifiées selon les dimensions des caches volet roulant avant commencement des travaux de cloisonnement.
- Les mesures sur site doivent être vérifiées avant de commencer l'exécution de projet.
- Aucune modification ne peut être faite sans autorisation préalable de l'architecte.
- En cas de doute ou de clarification, consultez l'architecte.
- Les détails sont aux échelles.
- Les cotations sont des cotes nettes comprenant les appasseurs des enduits et des revêtements muraux.
- Les plans des installations et des finitions doivent être vérifiés pour voir les coupes de carreaux ou toute autre finition et emplacement des meubles sanitaires ainsi que les trappes de visite pour les regards visitables.

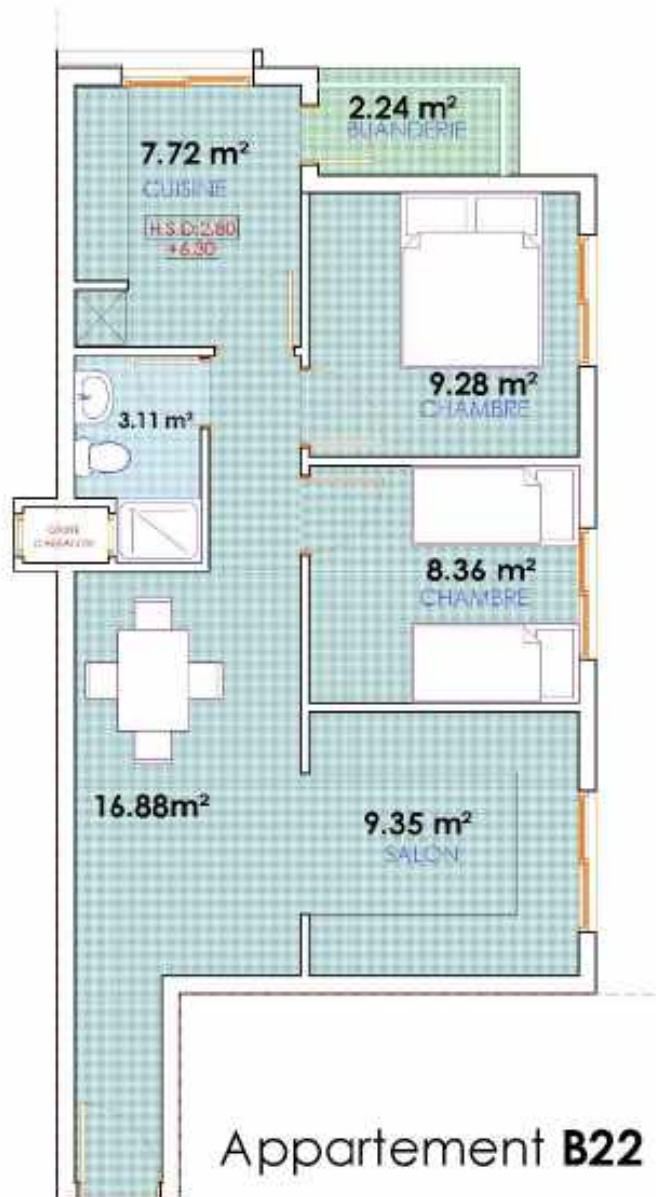

PLAN 4^{ÈME} ETAGE

| | | | | | | | | | | | |
|--------------------------|-------|---------------------------------|-----------------------------------------------------------------------------------|---------------------------------------------------|----------|-----|-----|-----|-----|----|-------------------------------------------------------------------------------------------------------------------------------------|
| PLANCHE N°: 27 | DATE: | ECHELLE: 1/50 ^{ème} | PROJET: | MAITRE D'OUVRAGE: | PHASE | | | | | |  Wadie BENNANI Architecte ARCHITECTURE |
| | | | PROJET DE CONSTRUCTION D'UNE RESIDENCE DE 114 LOGEMENTS ET 8 COMMERCEZ A MAHEDIYA | SOCIETE AL OUBANE OUIDA | ESQ | APS | DPC | APD | DCE | PE | |
| | | | TITRE: | SITUATION: | BLOC "B" | | | | | | 15 Avenue ALI RACHAD, BOUJOURJ, AL MASSARA, AL BAYAT TEL: +213 44 434 710 FAX: +213 20 73 4447 E-mail: wadiabennani@gmail.com |
| | | | Appartement B22 | PREFECTURE D'OUJDA ANGAD, COMMUNE URBAINE D'OUJDA | | | | | | | |

Légende
Architecturale

Spécifications: **Architecturales**

- Les mesures des murs sont de 3,60 mètres
- Les mesures sont indiquées en mètres.
- Les mesures des cloisons extérieures doivent être vérifiées selon les dimensions des caches volet roulant avant commencement des travaux de cloisonnement.
- Les mesures sur site doivent être vérifiées avant de commencer l'exécution du projet.
- Aucune modification ne peut être faite sans autorisation préalable de l'architecte.
- En cas de doute ou de clarification, consultez l'architecte.
- Les détails sont aux échelles.
- Les cotations sont des cotes nettes comprenant les épaisseurs des enduit et des revêtements muraux.
- Les plans des installations et des finitions doivent être vérifiés pour voir les coupes de carreaux ou toute autre finition et emplacement des meubles sanitaires ainsi que les trappes de visite pour les regards visitables.

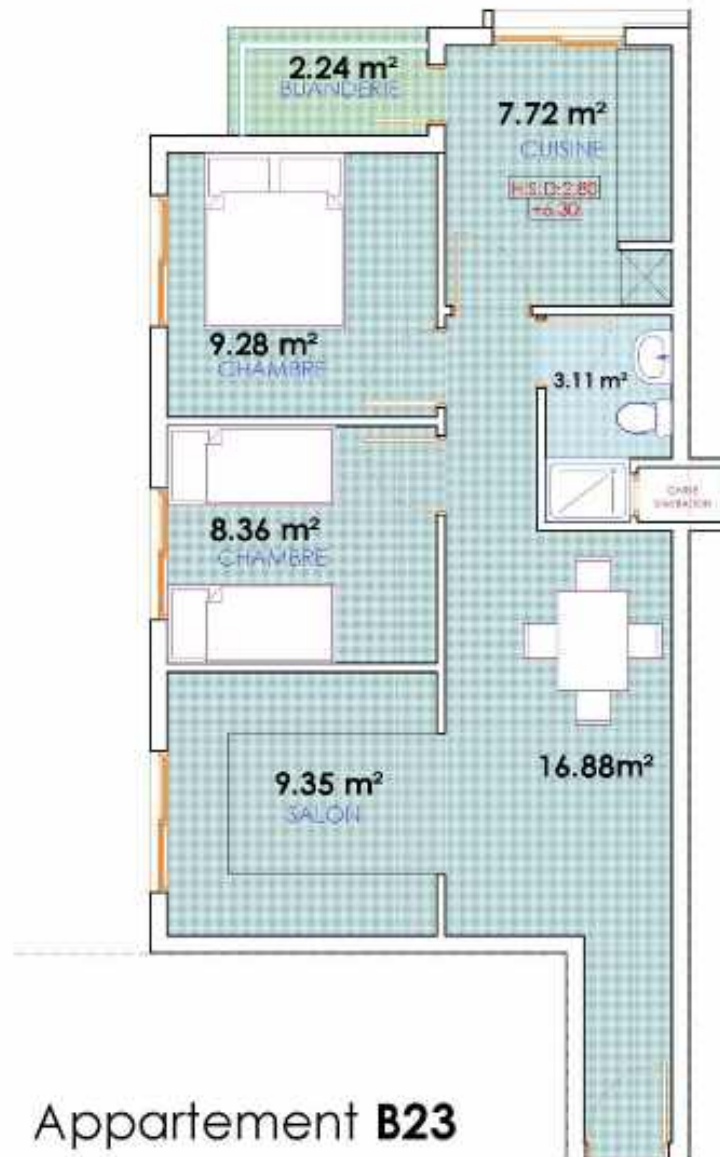

Appartement **B23**



PLAN 4ÈME ETAGE

| | | | | | | | | | | | |
|--------------------------|-------|---------------------------------|-----------------------------------------------------------------------------------|----------------------------------------------------|----------|-----|-----|-----|-----|----|---------------------------------------------------------------------------------------------------------------------------------------|
| PLANCHE N°: 28 | DATE: | ECHELLE: 1/50 ^{ème} | PROJET: | MAITRE D'OUVRAGE: | PHASE | | | | | |  Wadie BENNANI Architecte ARCHITECTURE |
| | | | PROJET DE CONSTRUCTION D'UNE RESIDENCE DE 114 LOGEMENTS ET 8 COMMERCEZ (MAREKILY) | SOCIETE AL OADRANE OUIDJA | ESQ | APS | DPC | APD | DCE | PE | |
| | | | TITRE: | SITUATION: | BLOC "B" | | | | | | 15 Avenue ALI RACHADJ (COEF 15) MARSEILLE RAJAT TEL: +33 491 43 47 10 FAX: +33 491 43 44 47 E-mail: wadie.bennani@gmail.com |
| | | | Appartement B23 | PREFECTURE EPOUIDA ANGAD, COMMUNE URBAINE D'OUIDJA | | | | | | | |

Spécifications: Architecturales

- Les mesures des murs seront de 3,60 mètres
- Les mesures sont indiquées en mètres.
- Les mesures des cloisons extérieures doivent être vérifiées selon les dimensions des caches volet roulant avant commencement des travaux de cloisonnement.
- Les mesures sur site doivent être vérifiées avant de commencer l'exécution du projet.
- Aucune modification ne peut être faite sans autorisation préalable de l'architecte.
- En cas de doute ou de clarification, consultez l'architecte.
- Les détails sont aux échelles.
- Les cotations sont des cotes nettes comprenant les épaisseurs des enduit et des revêtements muraux.
- Les plans des installations et des finitions doivent être vérifiés pour voir les coupes de canaux ou toute autre finition et emplacement des meubles sanitaires ainsi que les trappes de visite pour les regards visitables.

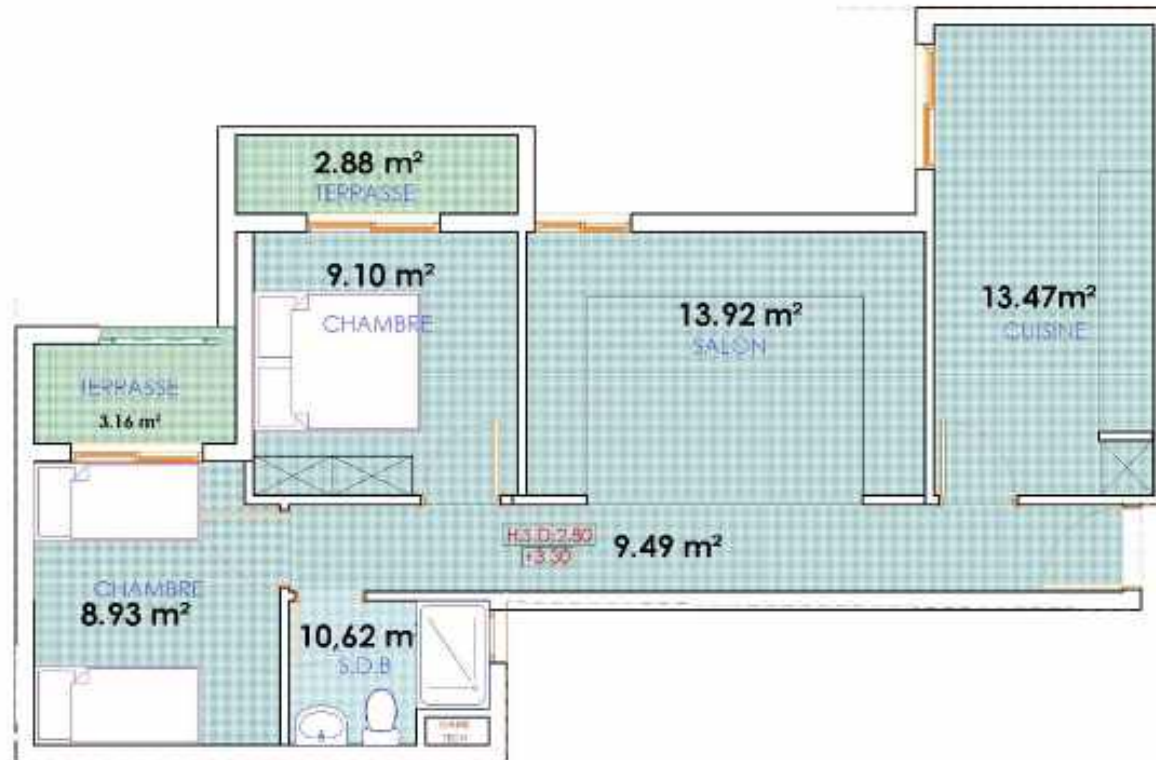

Appartement B24



PLAN 4^{ème} ETAGE

| | | | | | | | | | | | |
|--------------------------|-------|---------------------------------|----------------------------------------------------------------------------------|----------------------------------------------------|----------|-----|-----|-----|-----|----|----------------------------------------------------------------------------------------------------------------------------------|
| PLANCHE N°: 29 | DATE: | ECHELLE: 1/50 ^{ème} | PROJET: | MAITRE D'OUVRAGE: | PHASE | | | | | |  Wadie BENNANI Architecte ARCHITECTURE |
| | | | PROJET DE CONSTRUCTION D'UNE RESIDENCE DE 114 LOGEMENTS ET 8 COMMERCES "MAHESLY" | SOCIETE AL OADRANE OUIDJA | ESQ | APS | DPC | APD | DCE | PE | |
| | | | TITRE: | SITUATION: | BLOC "B" | | | | | | 15 Avenue ALI RACHADJAN, BOIT 13, HASSEN EL RAHAT TEL: +213 44 434 710 FAX: +213 20 73 8442 E-mail: wadienennani@gmail.com |
| | | | Appartement B24 | PREFECTURE EPOUIDA ANGAD, COMMUNE URBAINE D'OUIDJA | | | | | | | |

Spécifications: Architecturales

- Les mesures des murs seront de 3,60 mètres
- Les mesures sont indiquées en mètres.
- Les mesures des cloisons extérieures doivent être vérifiées selon les dimensions des caches volet roulant avant commencement des travaux de cloisonnement.
- Les mesures sur site doivent être vérifiées avant de commencer l'exécution de projet.
- Aucune modification ne peut être faite sans autorisation préalable de l'architecte
- En cas de doute ou de clarification, consultez l'architecte.
- Les détails sont aux échelles.
- Les cotations sont des cotes nettes comprenant les appasseurs des enduits et des revêtements muraux.
- Les plans des installations et des finitions doivent être vérifiés pour voir les coupes de carreaux ou toute autre finition et emplacement des meubles sanitaires ainsi que les trappes de visite pour les regards visitables.

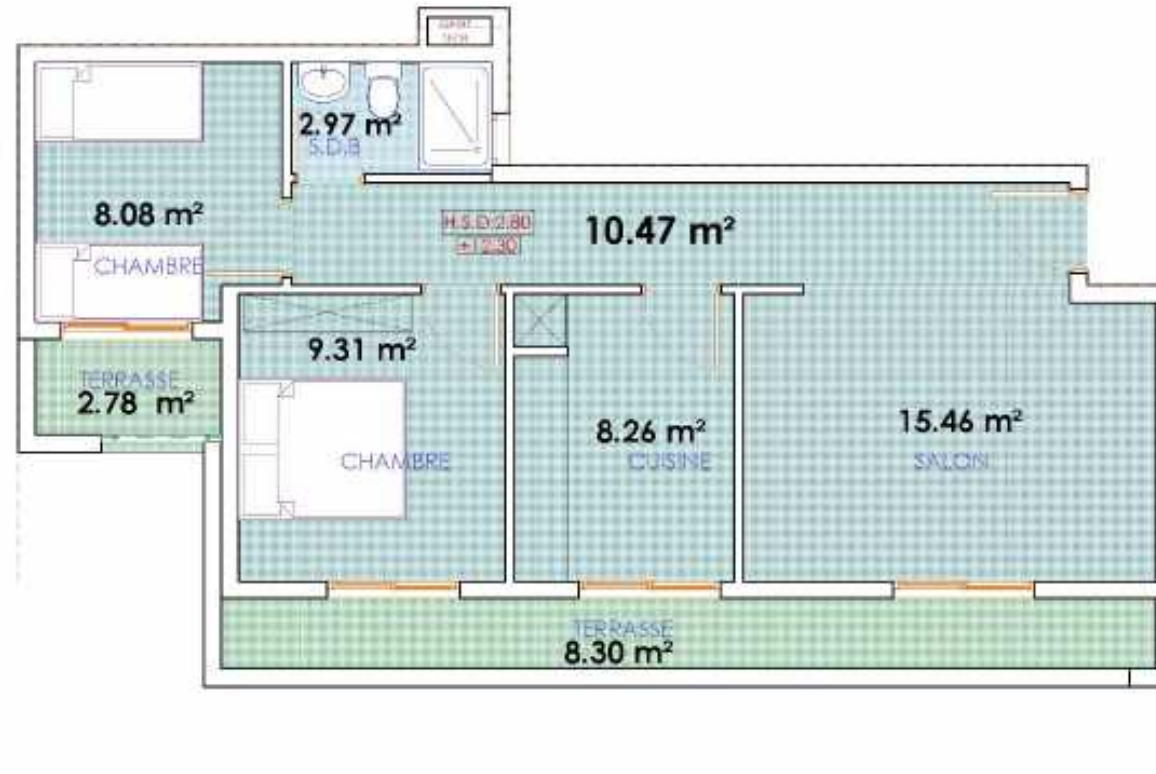

Appartement **B25**



PLAN 4ÈME ETAGE

| | | | | | | | | | | | |
|--------------------------|-------|---------------------------------|-----------------------------------------------------------------------------------|---------------------------------------------------|----------|-----|-----|-----|-----|----|--------------------------------------------------------------------------------------------------------------------------------|
| PLANCHE N°: 30 | DATE: | ECHELLE: 1/50 ^{ème} | PROJET: | MAITRE D'OUVRAGE: | PHASE | | | | | |  Wadie BENNANI Architecte ARCHITECTURE |
| | | | PROJET DE CONSTRUCTION D'UNE RESIDENCE DE 11 FLOUREMS ET 80 COMMERCE, MAINE IL, Y | SOCIETE AL OADRANE OUIDA | ESQ | APS | DPC | APD | DCE | PE | |
| | | | TITRE: | SITUATION | BLOC "B" | | | | | | 11 Avenue ALI RACHAD, BOUC 13, HASSEN EL RAHAT TEL: +213 44 44 710 FAX: +213 20 73 442 E-mail: wadiabennani@gmail.com |
| | | | Appartement B25 | PREFECTURE EPOUIDA ANGAD, COMMUNE URBAINE D'OUIDA | | | | | | | |



PLANCHE N°
31

DATE

ECHELLE

PROJET:
PROJET DE CONSTRUCTION D'UNE RESIDENCE DE 19 LOGEMENTS
ET A COMMERCE "BANS ELI"

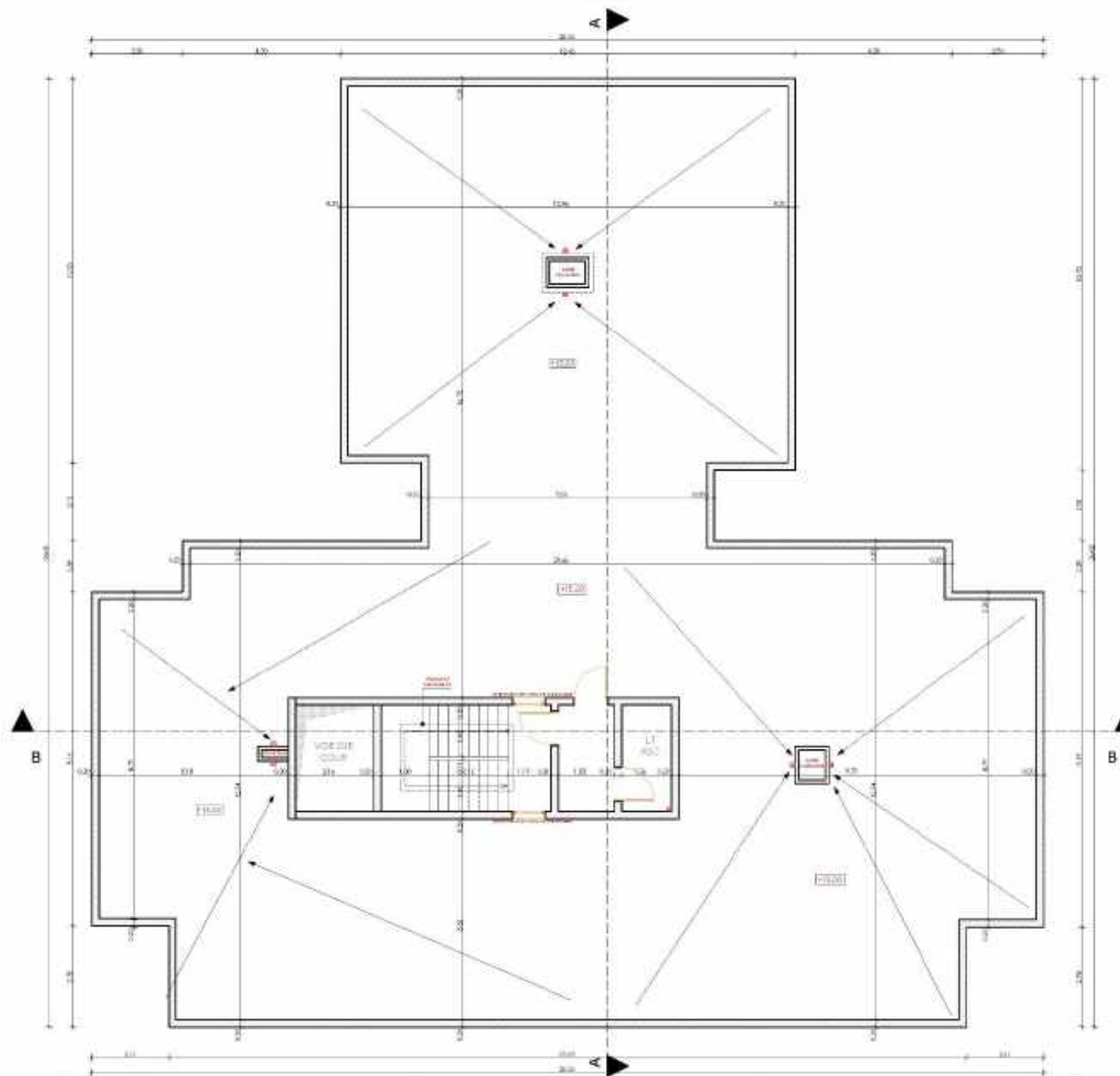
TITRE:
PLAN TERRASSE BLOC "B"

MAITRE D'OUVRAGE:
SOCIETE AL OMRANE OULDA

SITUATION:
PREFECTURE D'OULDA-ARBAÏ, COMMUNE
URBAIN OULDA

PHASE

| | | | | | |
|-----|-----|-----|-----|-----|-----------|
| ESQ | APS | DPC | APD | DCE | PE |
|-----|-----|-----|-----|-----|-----------|

WB Wadie BENNANI Architecte
ARCHITECTURE

11 Avenue ABOUHOUMER (L'ANASSER) SAKAT
TEL : 010 444 234 19 - FAX : 010 444 234 44 47
E-MAIL : wadie.bennani@sigma.tn

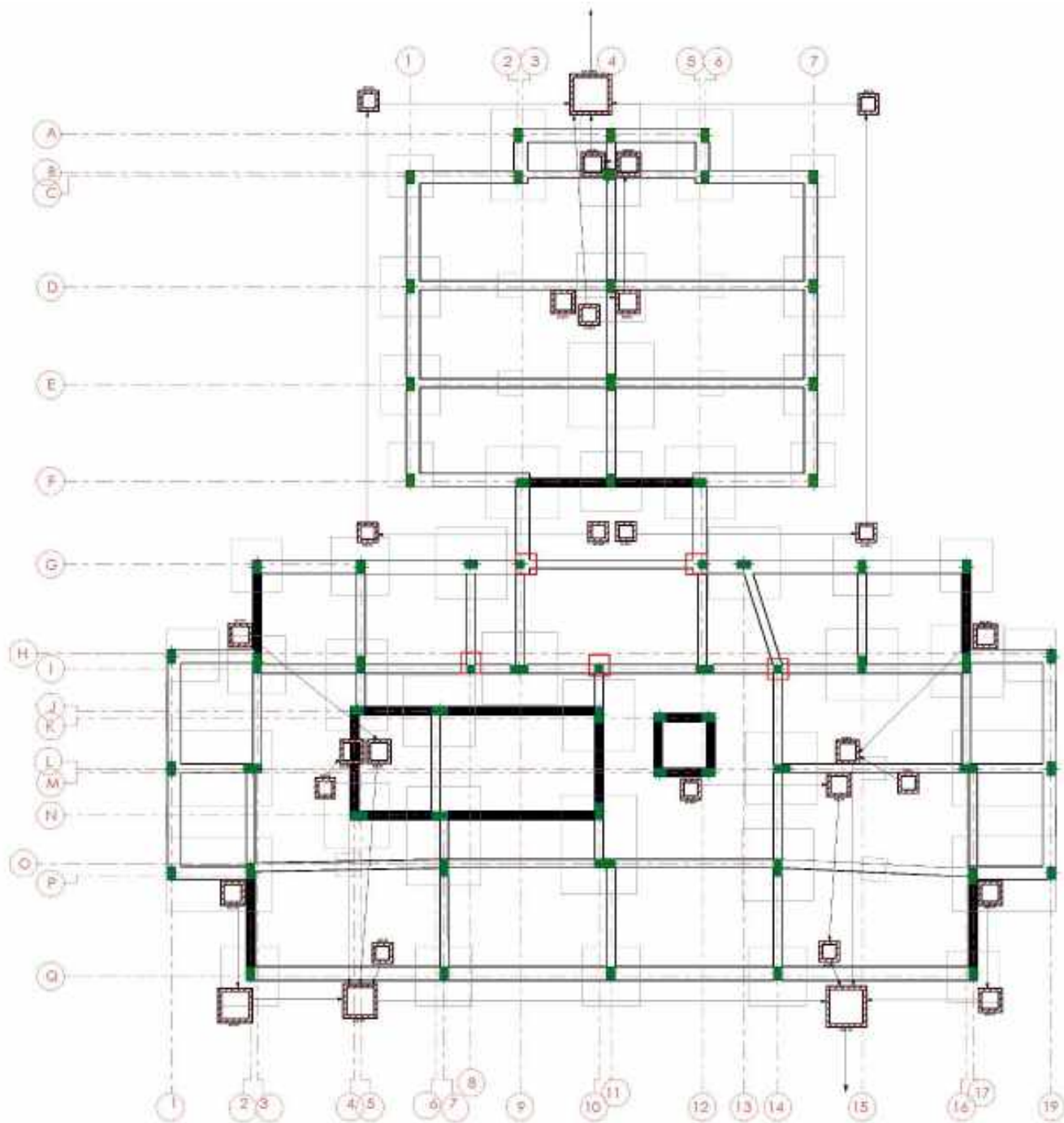

| | | | | | | | | | | | |
|--------------------------|------|---------|----------------------------------------------------------------------------------------------------|--------------------------------------------------------------------------|--------------|-----|-----|-----|-----|----|--------------------------------------------------------------------------------------------------------------------------------------|
| PLANCHE N° 32 | DATE | ECHELLE | PROJET: PROJET DE CONSTRUCTION D'UNE RESIDENCE DE 10 FLOORS P.L.S. COMMERCE "MARE SU" | MAITRE D'OUVRAGE: SOCIETE AL OUMIANE OUIDA | PHASE | | | | | |  Wadie BENNANI Architects ARCHITECTES |
| | | | TITRE: PLAN DE FONDATION BLOC "B" | SITUATION RESIDENCE D'OUIDA ANASSAR COOMERCE URBAINE D'OUED | ESQ | APS | DPC | APD | DCE | PE | |
| | | | | | | | | | | | |



PLANCHE N°:

33

DATE:

ECHELLE:

PROJET:

PROJET DE CONSTRUCTION D'UNE RESIDENCE DE TROIS ETAGES
ET COMMERCES (DANS LE 17°)

TITRE:

FACADE PRINCIPALE BLOC "B"

MAITRE D'OUVRAGE:

SOCIETE AL OMRANE OUJDA

SITUATION

PREFECTURE D'OUJDA ANGAD, COMMUNE
URBAINE D'OUJDA

PHASE

ESQ APS DPC APD DCE PE



Wadie BENNANI Architecte

10 Avenue ALI RACHID EL BOUAFIA, BOULEVARD EL HASSAN EL RAHAT
TEL: +212 664 436 710 FAX: +212 664 436 711
E-mail: wadie.bennani@gmail.com



PLANCHE N°:

34

DATE:

ECHELLE:

PROJET:

PROJET DE CONSTRUCTION D'UNE RESIDENCE DE TROIS ETAGES
ET UN COMMERCES (IMMUBLE 157)

MAITRE D'OUVRAGE:

SOCIETE AL OMRANE OUJDA

PHASE

ESQ APS DPC APD DCE **PE**

TITRE:

FACADE ARRIERE BLOC "B"

SITUATION

PREFECTURE D'OUJDA ANGAD, COMMUNE
URBAINE D'OUJDA



Wadie BENNANI Architecte
ARCHITECTURE

15 Avenue ALI RACHID BOUCHEF (3, KASSAB EL RAHAT)
TEL: +212 664 436 710 FAX: +212 664 33 4432
E-mail: wadie.bennani@gmail.com



PLANCHE N°:

35

DATE:

ECHELLE:

PROJET:

PROJET DE CONSTRUCTION D'UNE RESIDENCE DE 119 LOGEMENTS
ET 8 COMMERCES (UNAF-DIV)

TITRE:

FAÇADE LATÉRALE DROITE BLOC "B"

MAÎTRE D'OUVRAGE:

SOCIÉTÉ AL OMRANE OUJDA

SITUATION:

PREFECTURE D'OUJDA ANGAD, COMMUNE
URBAINE D'OUJDA

PHASE

ESQ APS DPC APD DCE **PE**



Wadie BENNANI Architecte

11 Avenue ALIRI MAOUD BOUCIF 13, HASSEN EL RAHAT
TEL: +212 664 436 710 FAX: +212 664 436 711
E-mail: wadie.bennani@gmail.com



PLANCHE N°:

36

DATE:

26/11/2020

ECHELLE:

| |
|--------------------------------------------------------------------------------------------------------|
| PROJET: PROJET DE CONSTRUCTION D'UNE RESIDENCE DE 119 LOGEMENTS ET 8 COMMERCES (UNAF 017) |
| TITRE: FACADE LATERALE GAUCHE BLOC "B" |

MAITRE D'OUVRAGE:

SOCIETE AL OMRANE OUJDA

SITUATION

PREFECTURE D'OUJDA ANGAD, COMMUNE
URBAINE D'OUJDA

PHASE

ESQ APS DPC APD DCE **PE**



Wadie BENNANI Architecte
ARCHITECTURE

11 Avenue ALI RAJAOUI BOUCIF 13, HASSEN EL RAJAT
TEL: +212 664 436 710 FAX: +212 664 436 711
E-mail: wadie.bennani@gmail.com



PLANCHE N°:

37

DATE:

ECHELLE:

PROJET:

PROJET DE CONSTRUCTION D'UNE RESIDENCE DE TROIS ETAGES
 ET COMMERCIALS (MAGASIN)

TITRE:

COUPE B-B BLOC "B"

MAITRE D'OUVRAGE:

SOCIETE AL OMRANE OUJDA

SITUATION

PREFECTURE D'OUJDA ANGAD, COMMUNE
 URBAINE D'OUJDA

PHASE

ESQ APS DPC APD DCE **PE**



Wadie BENNANI Architecte
 ARCHITECTURE

15 Avenue ALIRI MOHAMMED (RUE EL HASSEN EL BACH)
 TEL: +212 664 434 710 FAX: +212 664 434 711
 E-mail: wadie.bennani@gmail.com



PLANCHE N°:

38

DATE:

ECHELLE:

PROJET:

PROJET DE CONSTRUCTION D'UNE RESIDENCE DE TROIS ETAGES
 ET UN COMMERCIAL (DANS LE 1^{er})

TITRE:

COUPE A-A BLOC "B"

MAITRE D'OUVRAGE:

SOCIETE AL OMRANE OUJDA

SITUATION

PREFECTURE D'OUJDA ANGAD, COMMUNE
 URBAINE D'OUJDA

PHASE

ESQ APS DPC APD DCE **PE**



Wadie BENNANI Architecte
 ARCHITECTURE

11 Avenue ALI RACHAD BOUCHEF (3, KASSAB EL RAHAT)
 TEL: +212 664 436 710 FAX: +212 664 33 4432
 E-mail: wadie.bennani@gmail.com

BLOC C



PLAN D'IMPLANTATION REZ DE CHAUSSEE BLOC C



PLAN D'IMPLANTATION TERRASSE BLOC C



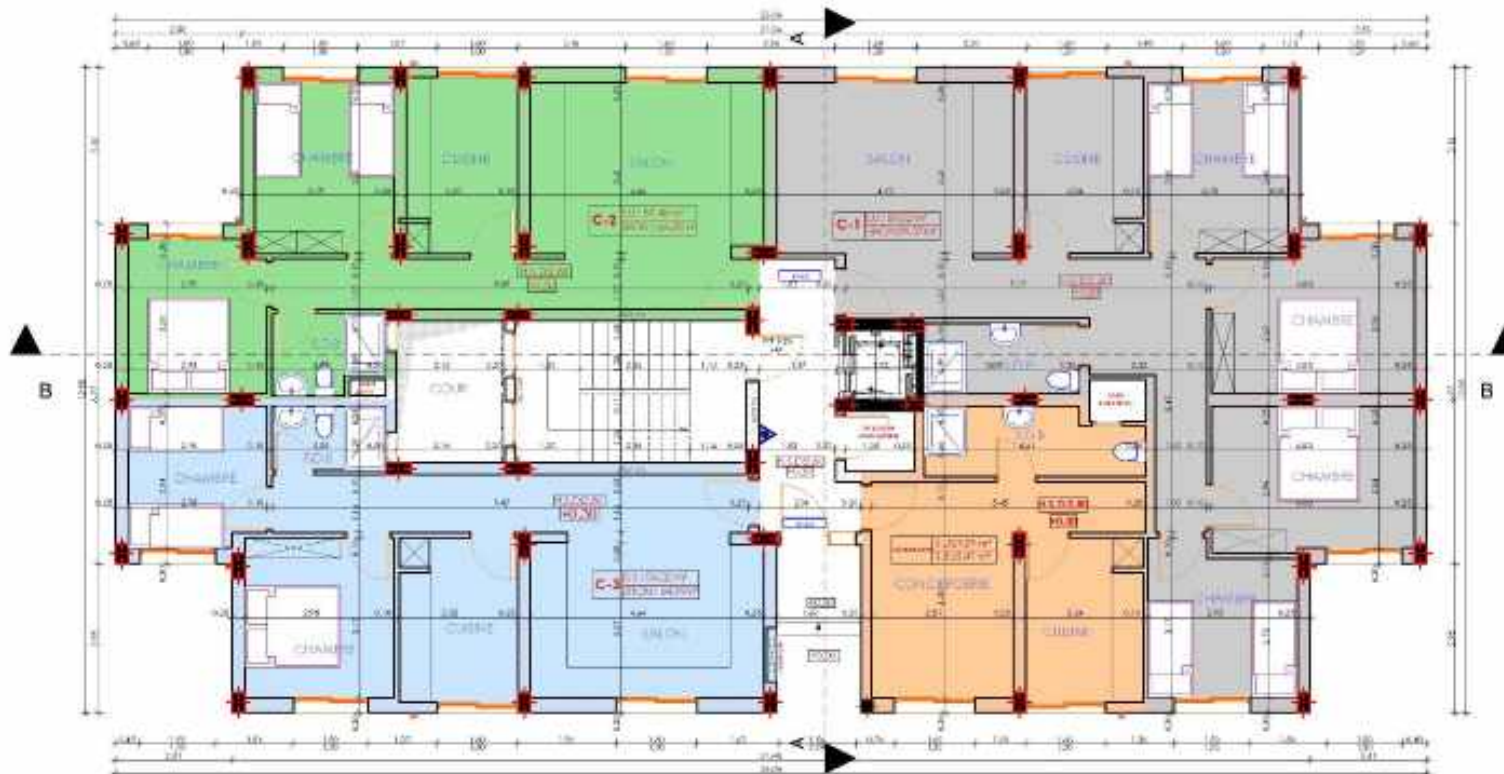

| Bloc C | Surface Utile | S.H.O.N |
|--------------|---------------|---------|
| Canciergerie | 29.69 | 33.41 |
| C-01 | 98.02 | 99.37 |
| C-02 | 57.48 | 66.22 |
| C-03 | 56.02 | 64.99 |

PLANCHE N°:

1

DATE:

ECHELLE:

PROJET:

PROJET DE CONSTRUCTION D'UNE BOUTIQUE DE TIRAGE (SANS
PL COMMERCIAL "MAGASIN")

MAITRE D'OUVRAGE:

SOCIETE AL OMRANE OUJDA

PHASE

ESQ APS DPC APD DCE PE

TITRE:

PLAN REZ DE CHAUSSEE BLOC "C"

SITUATION

PREFECTURE D'OUJDA ANGAD, COMMUNE URBAINE
D'OUJDA.

UB Wadie BENNANI Architecte
ARCHITECTURE

11 Avenue ALI RACHAD (Rue de HASSENE EL AGAT)
TEL: +212 664 436 710 FAX: +212 664 436 711
E-mail: wadi@bennaniarchitect.com

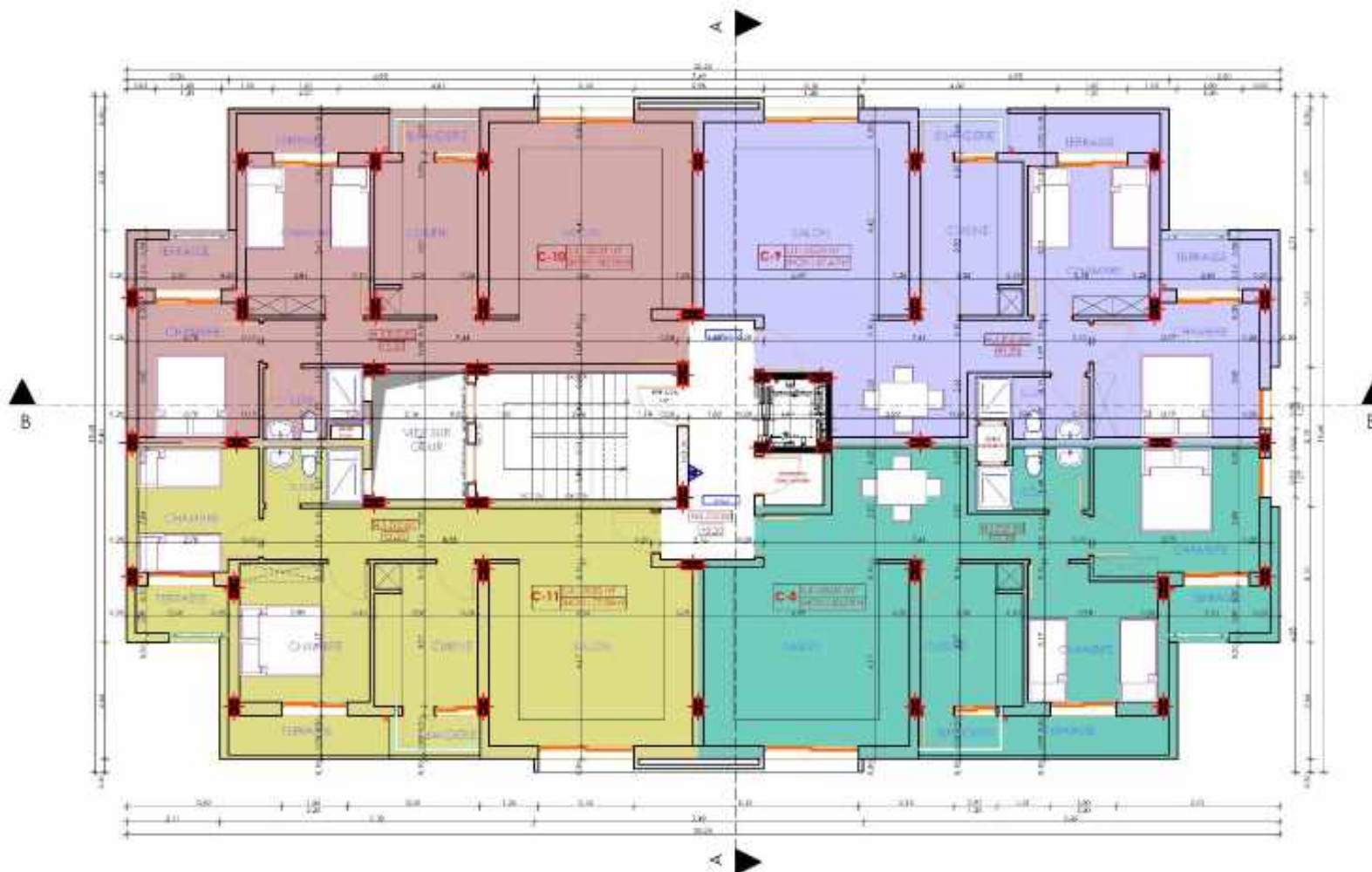

| Bloc C | Surface Utile | S.H.O.N |
|--------|---------------|---------|
| C-08 | 65.06 | 83.29 |
| C-09 | 69.42 | 87.47 |
| C-10 | 62.09 | 80.19 |
| C-11 | 59.83 | 77.58 |

| | | | | | | | | | | | |
|--------------------------------|--------------|-----------------|--------------------------------------------------------------------------------------------------------|---------------------------------------------------------------------------|--------------|------------|------------|------------|------------|-----------|------------------------------------------------------------------------------------------------------------------------------------------------------------------------------------------------------------------------------|
| PLANCHE N°: 3 | DATE: | ECHELLE: | PROJET: PROJET DE CONSTRUCTION D'UNE RESIDENCE DE TROIS ETAGES ET COMMERCIAL (D'ANAP EST) | MAITRE D'OUVRAGE: SOCIETE AL OMRANE OUJDA | PHASE | | | | | |  1 Avenue ALI RAJAOUI, BOULEVARD EL MASSARA, OUJDA TEL: +212 664 436 710 FAX: +212 664 436 711 E-mail: wadie.bennani@gmail.com |
| | | | TITRE: PLAN 2 EME ETAGE BLOC "C" | SITUATION: PREFECTURE EPOUJDA ANGAD, COMMUNE URBAINE D'OUJDA | ESQ | APS | DPC | APD | DCE | PE | |
| | | | | | | | | | | | |

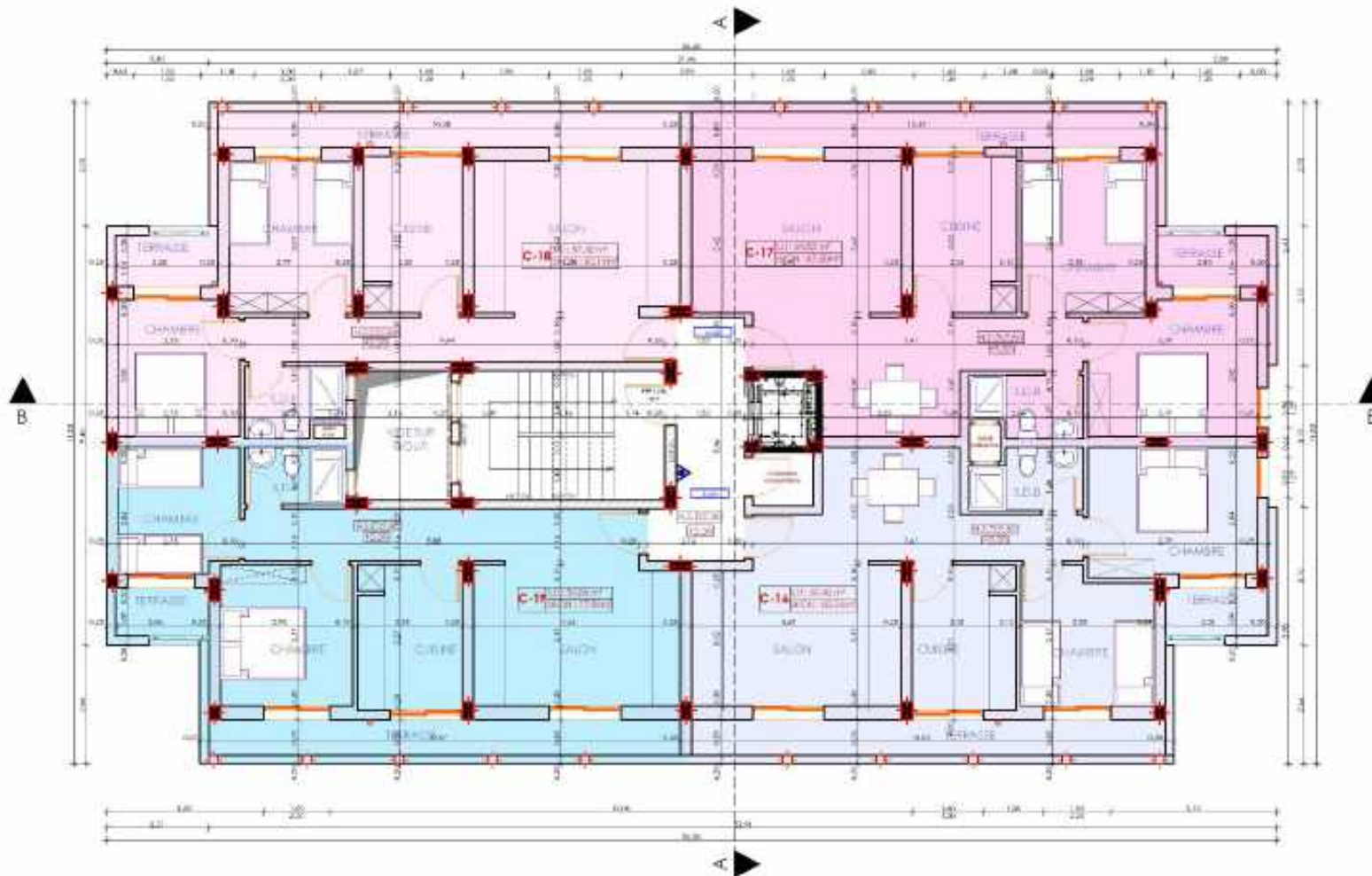

| Bloc C | Surface Utile | S.H.O.N |
|--------|---------------|---------|
| C-16 | 60.34 | 83.26 |
| C-17 | 64.53 | 87.50 |
| C-18 | 57.42 | 80.19 |
| C-19 | 56.06 | 77.58 |

PLANCHE N°:

5

DATE:

ECHELLE:

PROJET:

PROJET DE CONSTRUCTION D'UNE RESIDENCE DE TRAVAILLEURS
(11 LOGEMENTS COMMERCES UNIFAMILIERS)

TITRE:

PLAN 4 EME ETAGE BLOC "C"

MAITRE D'OUVRAGE:

SOCIETE AL OMRANE OUJDA

SITUATION:

PREFECTURE D'OUJDA ANGAD, COMMUNE
URBAINE D'OUJDA

PHASE

ESQ APS DPC APD DCE PE

UB Wadie BENNANI Architecte
ARCHITECTES

1 Avenue 1888 MOHAMED EL KHASSAB EL BACH
TEL: +212 644 04 710 FAX: +212 644 04 442
E-mail: wadie@bennaniarchitecte.com



Légende Architecturale

Spécifications Architecturales

- Les mesures des murs seront de 3,60 mètres.
- Les mesures sont indiquées en mètres.
- Les mesures des cloisons extérieures doivent être vérifiées selon les dimensions des cache-portes roulant avant commencement des travaux de cloisonnement.
- Les mesures sur site doivent être vérifiées avant de commencer l'exécution du projet.
- Aucune modification ne peut être faite sans autorisation préalable de l'architecte.
- En cas de doute ou de clarification, consultez l'architecte.
- Les détails sont hors échelle.
- Les cotations sont des cotes nettes comprenant les épaisseurs des enduits et des revêtements muraux.
- Les plans des installations et des finitions doivent être vérifiés pour voir les coupes de canaux ou toute autre finition et emplacement des meubles sanitaires ainsi que les trappes de visite pour les regards visitables.



Appartement C1



PLAN REZ DE CHAUSSEE

| | | | | | | | | | | | |
|-------------------------|-------|---------------------------------|----------------|--------------------------------------------------------|----------|-----|-----|-----|-----|----|------------------------------------------------------------------------------------------------------------------------------------------------------------------------------------------------------------------------------------------------------------------|
| PLANCHE N°: 6 | DATE: | ECHELLE: 1/50 ^{ème} | PROJET: | MAITRE D'OUVRAGE: | PHASE | | | | | |  Wadie BENNANI Architecte ARCHITECTURE 11 Avenue ALIRACHOUB (BOUC 15) HASSENI ELBAVI TEL: +213 664 434 710 FAX: +213 664 434 711 E-mail: wadi@bennani@gmail.com |
| | | | TITRE: | SITUATION | ESQ | APS | DPC | APD | DCE | PE | |
| | | | Appartement C1 | PREFECTURE EPOUJIDA ANGAD, COMMUNE URBAINE D'OUJIDA | BLOC "C" | | | | | | |

Légende
Architecturale

Spécifications Architecturales

- Les mesures des murs seront de 3,60 mètres.
- Les mesures sont indiquées en mètres.
- Les mesures des cloisons extérieures doivent être vérifiées selon les dimensions des cache volet roulant avant commencement des travaux de cloisonnement.
- Les mesures sur site doivent être vérifiées avant de commencer l'exécution du projet.
- Aucune modification ne peut être faite sans autorisation préalable de l'architecte.
- En cas de doute ou de clarification, consultez l'architecte.
- Les détails sont hors échelle.
- Les cotations sont des cotes nettes comprenant les épaisseurs des enduits et des revêtements muraux.
- Les plans des installations et des finitions doivent être vérifiés pour voir les coupes de canaux ou toute autre finition et emplacement des meubles sanitaires ainsi que les trappes de visite pour les regards visitables.



Appartement C2



PLAN REZ DE CHAUSSEE

| | | | | | | | | | | | |
|-------------------------|-------|---------------------------------|----------------|----------------------------------------------------|----------|-----|-----|-----|-----|----|-----------------------------------------------------------------------------------------------------------------------------------------------------------------------------------------------------------------------------------------------------------------------|
| PLANCHE N°: 7 | DATE: | ECHELLE: 1/50 ^{ème} | PROJET: | MAITRE D'OUVRAGE: | PHASE | | | | | |  Wadie BENNANI Architecte ARCHITECTURE 11 Avenue ALIRI MOUMENI BOUC 15, HASSEN EL RAHAT TEL: +213 664 434 710 - FAX: +213 20 73 4437 E-mail: wadie.bennani@gmail.com |
| | | | TITRE: | SITUATION | ESQ | APS | DPC | APD | DCE | PE | |
| | | | Appartement C2 | PREFECTURE EPOUJIDA ANGAD, COMMUNE URBAINE D'OUJDA | BLOC "C" | | | | | | |

Légende
Architecturale

Spécifications Architecturales

- Les mesures des murs seront de 3,60 mètres.
- Les mesures sont indiquées en mètres.
- Les mesures des cloisons extérieures doivent être vérifiées selon les dimensions des cache volet roulant avant commencement des travaux de cloisonnement.
- Les mesures sur site doivent être vérifiées avant de commencer l'exécution du projet.
- Aucune modification ne peut être faite sans autorisation préalable de l'architecte.
- En cas de doute ou de clarification, consultez l'architecte.
- Les détails sont hors échelle.
- Les cotations sont des cotes nettes comprenant les épaisseurs des enduits et des revêtements muraux.
- Les plans des installations et des finitions doivent être vérifiés pour voir les coupes de canaux ou toute autre finition et emplacement des meubles sanitaires ainsi que les trappes de visite pour les regards visitables.



Appartement C3



PLAN REZ DE CHAUSSEE

| | | | | | | | | | | | |
|-------------------------|-------|---------------------------------|----------------|-----------------------------------------------------|----------|-----|-----|-----|-----|----|--------------------------------------------------------------------------------------------------------------------------------------------------------------------------------------------------------------------------------------------------------------------|
| PLANCHE N°: 8 | DATE: | ECHELLE: 1/50 ^{ème} | PROJET: | MAITRE D'OUVRAGE: | PHASE | | | | | |  Wadie BENNANI Architecte ARCHITECTURE 1 Avenue ALI RACHAD, BOIT 13, HASSEN EL RAHAT TEL: +213 664 434 710 - FAX: +213 20 73 4437 E-mail: wadie.bennani@gmail.com |
| | | | TITRE: | SITUATION: | ESQ | APS | DPC | APD | DCE | PE | |
| | | | Appartement C3 | PREFECTURE EPOUJIDA ANGAD, COMMUNE URBAINE D'OUJIDA | BLOC "C" | | | | | | |

Légende
Architecturale

Spécifications Architecturales

- Les mesures des murs seront de 3,60 mètres.
- Les mesures sont indiquées en mètres.
- Les mesures des cloisons extérieures doivent être vérifiées selon les dimensions des cache volet roulant avant commencement des travaux de cloisonnement.
- Les mesures sur site doivent être vérifiées avant de commencer l'exécution du projet.
- Aucune modification ne peut être faite sans autorisation préalable de l'architecte.
- En cas de doute ou de clarification, consultez l'architecte.
- Les détails sont hors échelle.
- Les cotations sont des cotes net site comprenant les épaisseurs des enduit et des revêtements muraux.
- Les plans des installations et des finitions doivent être vérifiés pour voir les coupes de canaux ou toute autre finition et emplacement des meubles sanitaires ainsi que les trappes de visite pour les regards visitables.

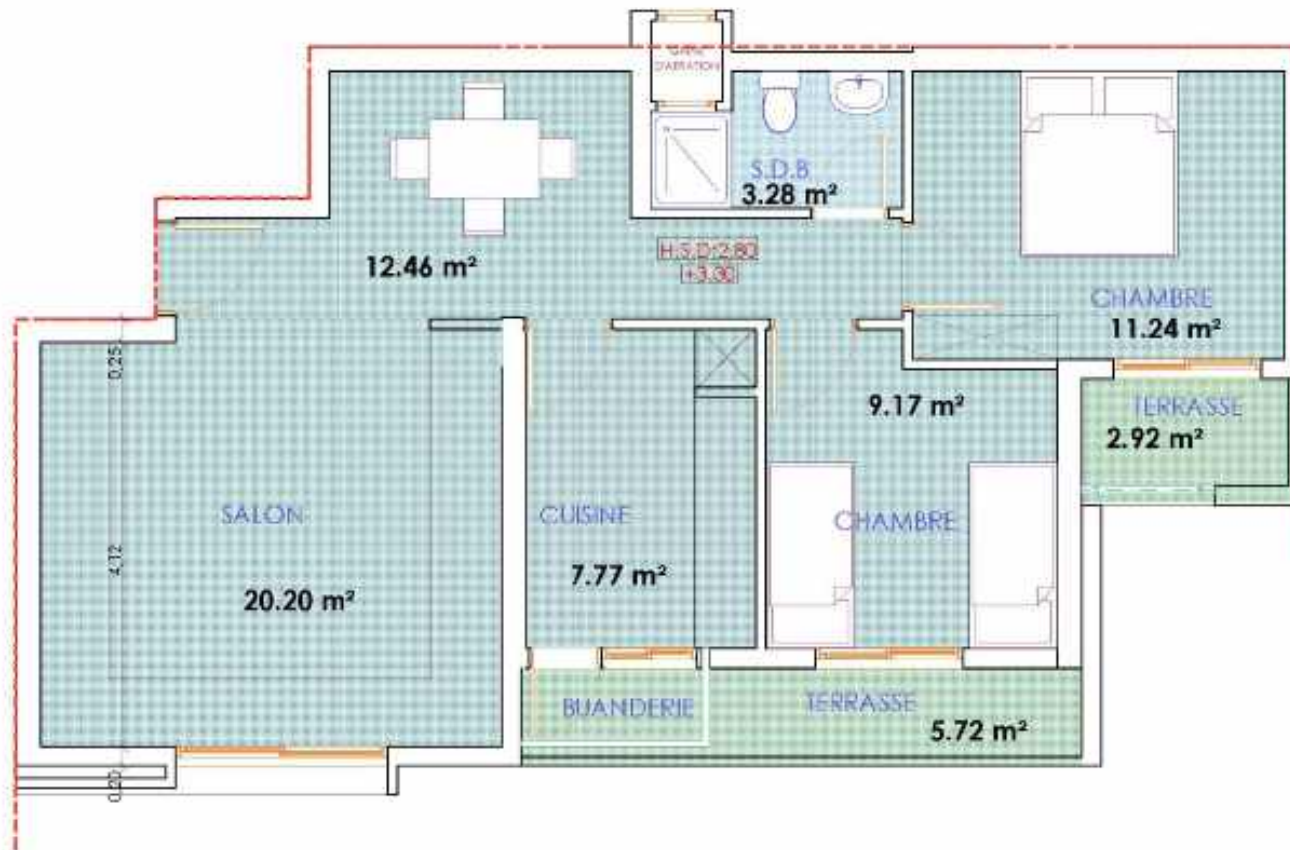

Appartement **C4**



PLAN 1er ETAGE

| | | | | | | | | | | | |
|-------------------------|-------|---------------------------------|----------------|-----------------------------------------------------|----------|-----|-----|-----|-----|----|------------------------------------------------------------------------------------------------------------------------------------------------------------------------------------------------------------------------------------------------------------------------|
| PLANCHE N°: 9 | DATE: | ECHELLE: 1/50 ^{ème} | PROJET: | MAITRE D'OUVRAGE: | PHASE | | | | | |  Wadie BENNANI Architecte ARCHITECTURE 1 Avenue ALI RACHID BEN EL MOUDJIB, 13, HASSEN EL RAHAT TEL: +213 44 44 710 FAX: +213 20 73 442 E-mail: wadi@bennani@gmail.com |
| | | | TITRE: | SITUATION | ESQ | APS | DPC | APD | DCE | PE | |
| | | | Appartement C4 | PREFECTURE EPOUJIDA ANGAD, COMMUNE URBAINE D'OUJIDA | BLOC "C" | | | | | | |



Appartement C5

Spécifications Architecturales

- Les mesures des murs seront de 3,60 mètres.
- Les mesures sont indiquées en mètres.
- Les mesures des cloisons extérieures doivent être vérifiées selon les dimensions des cache volet roulant avant commencement des travaux de cloisonnement.
- Les mesures sur site doivent être vérifiées avant de commencer l'exécution de projet.
- Aucune modification ne peut être faite sans autorisation préalable de l'architecte.
- En cas de doute ou de clarification, consultez l'architecte.
- Les détails sont hors échelle.
- Les cotations sont des cotes net site comprenant les épaisseurs des acrotères et des revêtements muraux.
- Les plans des installations et des finitions doivent être vérifiés pour voir les coupes de canaux ou toute autre finition et emplacement des meubles sanitaires ainsi que les trappes de visite pour les regards visitables.



PLAN 1er ETAGE

| | | | | | | | | | | | |
|--------------------------|-------|---------------------------------|----------------|--------------------------------------------------------|----------|-----|-----|-----|-----|----|-------------------------------------------------------------------------------------------------------------------------------------------------------------------------------------------------------------------------------------------------------------------|
| PLANCHE N°: 10 | DATE: | ECHELLE: 1/50 ^{ème} | PROJET: | MAITRE D'OUVRAGE: | PHASE | | | | | |  Wadie BENNANI Architecte ARCHITECTURE 11 Avenue ALI RACHAD, BOUAFIA, ALGERIE ALGERIE TEL: +33 644 434 710 FAX: +33 1 20 73 9447 E-mail: wadienbennani@gmail.com |
| | | | TITRE: | SITUATION | ESQ | APS | DPC | APD | DCE | PE | |
| | | | Appartement C5 | PREFECTURE EPOUJIDA ANGAD, COMMUNE URBAINE D'OUJIDA | BLOC "C" | | | | | | |

Légende
Architecturale

Spécifications Architecturales

- Les mesures des murs seront de 3,60 mètres.
- Les mesures sont indiquées en mètres.
- Les mesures des cloisons extérieures doivent être vérifiées selon les dimensions des cache volet roulant avant commencement des travaux de cloisonnement.
- Les mesures sur site doivent être vérifiées avant de commencer l'exécution de projet.
- Aucune modification ne peut être faite sans autorisation préalable de l'architecte.
- En cas de doute ou de clarification, consultez l'architecte.
- Les détails sont hors échelle.
- Les cotations sont des cotes net site comprenant les épaisseurs des enduit et des revêtements muraux.
- Les plans des installations et des finitions doivent être vérifiés pour voir les coupes de canaux ou toute autre finition et emplacement des meubles sanitaires ainsi que les trappes de visite pour les regards visitable.

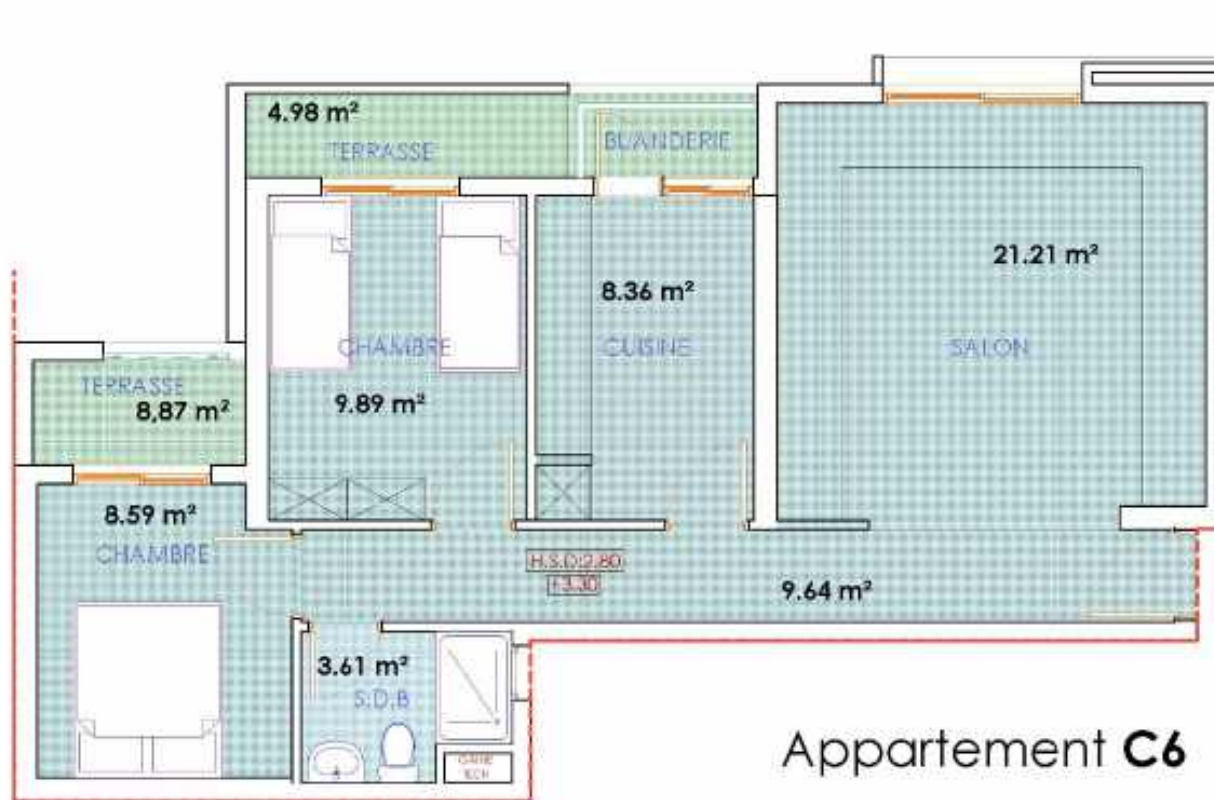

Appartement C6



PLAN 1er ETAGE

| | | | | | | | | | | | |
|--------------------------|-------|---------------------------------|----------------|----------------------------------------------------|----------|-----|-----|-----|-----|----|--------------------------------------------------------------------------------------------------------------------------------------------------------------------------------------------------------------------------------------------------------------------|
| PLANCHE N°: 11 | DATE: | ECHELLE: 1/50 ^{ème} | PROJET: | MAITRE D'OUVRAGE: | PHASE | | | | | |  Wadie BENNANI Architecte ARCHITECTURE 1 Avenue ALI RACHAD, BOULEVARD EL HASSEN EL RAHAT TEL: +213 44 44 710 - FAX: +213 20 70 442 E-mail: wadi@bennani@gmail.com |
| | | | TITRE: | SITUATION | ESQ | APS | DPC | APD | DCE | PE | |
| | | | Appartement C6 | PREFECTURE EPOULIDA ANGAD, COMMUNE URBAINE D'OUJDA | BLOC "C" | | | | | | |

Spécifications Architecturales

- Les mesures des murs seront de 3,60 mètres.
- Les mesures sont indiquées en mètres.
- Les mesures des cloisons extérieures doivent être vérifiées selon les dimensions des cache volet roulant avant commencement des travaux de cloisonnement.
- Les mesures sur site doivent être vérifiées avant de commencer l'exécution de projet.
- Aucune modification ne peut être faite sans autorisation préalable de l'architecte.
- En cas de doute ou de clarification, consultez l'architecte.
- Les détails sont hors échelle.
- Les cotations sont des cotes net (cotes comprenant les épaisseurs des acrotères et des revêtements muraux).
- Les plans des installations et des finitions doivent être vérifiés pour voir les coupes de canaux ou toute autre finition et emplacement des meubles sanitaires ainsi que les trappes de visite pour les regards visitables.



Appartement C7



PLAN 1er ETAGE

| | | | | | | | | | | | |
|--------------------------|-------|---------------------------------|----------------|-----------------------------------------------------|----------|-----|-----|-----|-----|----|-------------------------------------------------------------------------------------------------------------------------------------------------------------------------------------------------------------------------------------------------------------------|
| PLANCHE N°: 12 | DATE: | ECHELLE: 1/50 ^{ème} | PROJET: | MAITRE D'OUVRAGE: | PHASE | | | | | |  Wadie BENNANI Architecte ARCHITECTURE 1 Avenue ALI RACHAD, BOUC 15, HASSEN EL RAHAT TEL: +213 664 434 710 FAX: +213 664 434 711 E-mail: wadie.bennani@gmail.com |
| | | | TITRE: | SITUATION | ESQ | APS | DPC | APD | DCE | PE | |
| | | | Appartement C7 | PREFECTURE EPOUJIDA ANGAD, COMMUNE URBAINE D'OUJIDA | BLOC "C" | | | | | | |



Légende Architecturale

Spécifications Architecturales

- Les mesures des murs seront de 3,60 mètres.
- Les mesures sont indiquées en mètres.
- Les mesures des cloisons extérieures doivent être vérifiées selon les dimensions des cache volet roulant avant commencement des travaux de cloisonnement.
- Les mesures sur site doivent être vérifiées avant de commencer l'exécution du projet.
- Aucune modification ne peut être faite sans autorisation préalable de l'architecte.
- En cas de doute ou de clarification, consultez l'architecte.
- Les détails sont hors échelle.
- Les cotations sont des cotes net site comprenant les épaisseurs des enduit et des revêtements muraux.
- Les plans des installations et des finitions doivent être vérifiés pour voir les coupes de canaux ou toute autre finition et emplacement des meubles sanitaires ainsi que les trappes de visite pour les regards visible.

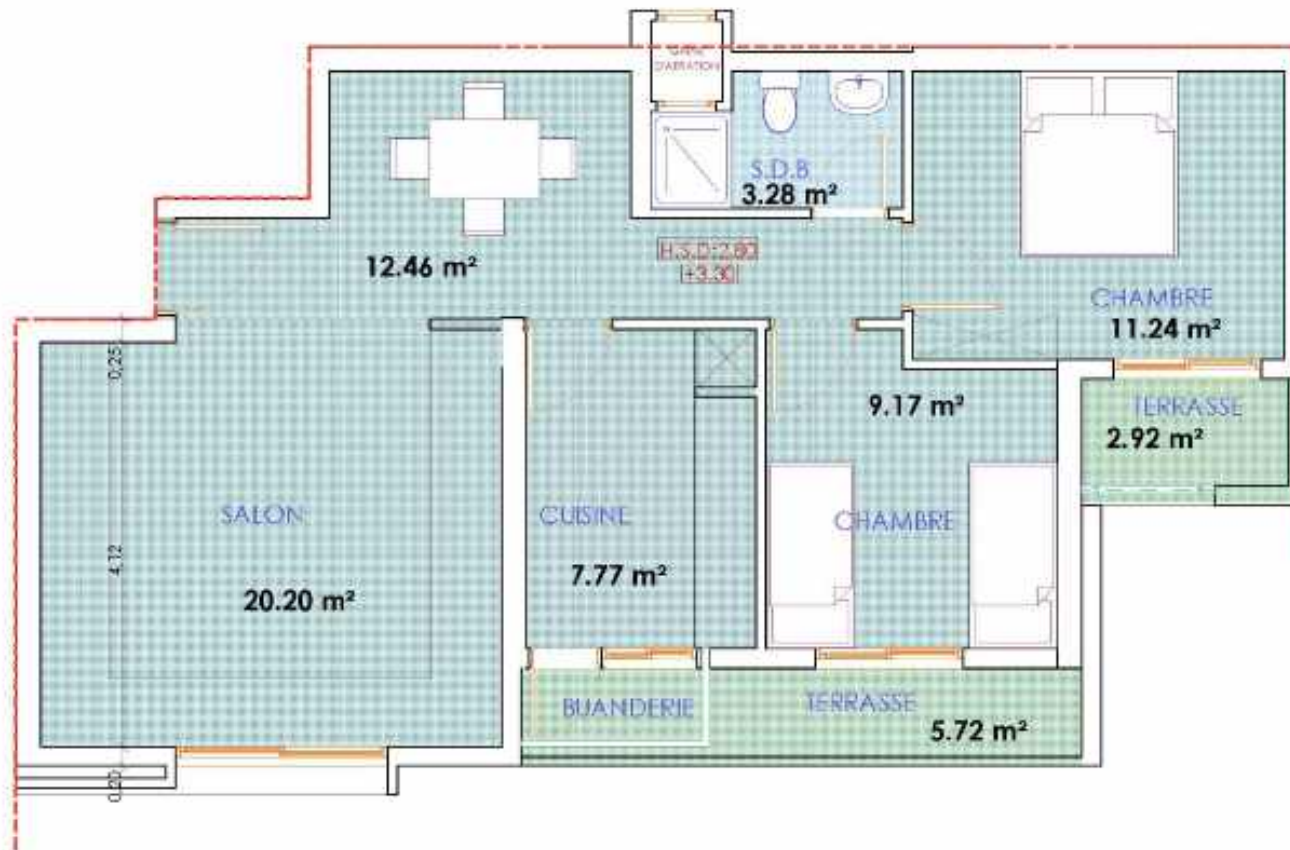

Appartement C8



PLAN 2^{ème} ETAGE

| | | | | | | | | | | | |
|--------------------------|-------|---------------------------------|----------------|-----------------------------------------------------|----------|-----|-----|-----|-----|----|------------------------------------------------------------------------------------------------------------------------------------------------------------------------------------------------------------------------------------------------------------------------|
| PLANCHE N°: 13 | DATE: | ECHELLE: 1/50 ^{ème} | PROJET: | MAITRE D'OUVRAGE: | PHASE | | | | | |  Wadie BENNANI Architecte ARCHITECTURE 1 Avenue ALI RACHID BEN EL MOUDJIBI, 40000 EL RAHAT TEL: +213 44 44 710 FAX: +213 20 73 442 E-mail: wadienbennani@gmail.com |
| | | | TITRE: | SITUATION: | ESQ | APS | DPC | APD | DCE | PE | |
| | | | Appartement C8 | PREFECTURE EPOUJIDA ANGAD, COMMUNE URBAINE D'OUJIDA | BLOC "C" | | | | | | |



Appartement C9

Spécifications Architecturales

- Les mesures des murs seront de 3,60 mètres.
- Les mesures sont indiquées en mètres.
- Les mesures des cloisons extérieures doivent être vérifiées selon les dimensions des cache volet roulant avant commencement des travaux de cloisonnement.
- Les mesures sur site doivent être vérifiées avant de commencer l'exécution de projet.
- Aucune modification ne peut être faite sans autorisation préalable de l'architecte.
- En cas de doute ou de clarification, consultez l'architecte.
- Les détails sont hors échelle.
- Les cotations sont des cotes net site comprenant les épaisseurs des solénil et des revêtements muraux.
- Les plans des installations et des finitions doivent être vérifiés pour voir les coupes de canaux ou toute autre finition et emplacement des meubles sanitaires ainsi que les trappes de visite pour les regards visitable.



PLAN 2^{ème} ETAGE

| | | | | | | | | | | | |
|--------------------------|-------|---------------------------------|----------------|-----------------------------------------------------|----------|-----|-----|-----|-----|----|--------------------------------------------------------------------------------------------------------------------------------------------------------------------------------------------------------------------------------------------------------------------|
| PLANCHE N°: 14 | DATE: | ECHELLE: 1/50 ^{ème} | PROJET: | MAITRE D'OUVRAGE: | PHASE | | | | | |  Wadie BENNANI Architecte ARCHITECTURE 17 Avenue ALI RACHAD, BOULEVARD EL HASSEN EL RAHAT TEL: +213 44 44 710 FAX: +213 20 73 6447 E-mail: wadienennani@gmail.com |
| | | | TITRE: | SITUATION: | ESQ | APS | DPC | APD | DCE | PE | |
| | | | Appartement C9 | PREFECTURE EPOUJIDA ANGAD, COMMUNE URBAINE D'OUJIDA | BLOC "C" | | | | | | |

Spécifications Architecturales

- Les mesures des murs seront de 3,60 mètres.
- Les mesures sont indiquées en mètres.
- Les mesures des cloisons extérieures doivent être vérifiées selon les dimensions des cache volet roulant avant commencement des travaux de cloisonnement.
- Les mesures sur site doivent être vérifiées avant de commencer l'exécution de projet.
- Aucune modification ne peut être faite sans autorisation préalable de l'architecte.
- En cas de doute ou de clarification, consultez l'architecte.
- Les détails sont hors échelle.
- Les cotations sont des cotes net (à comprendre les épaisseurs des enduit et des revêtements muraux).
- Les plans des installations et des finitions doivent être vérifiés pour voir les coupes de canaux ou toute autre finition et emplacement des meubles sanitaires ainsi que les trappes de visite pour les regards visitable.

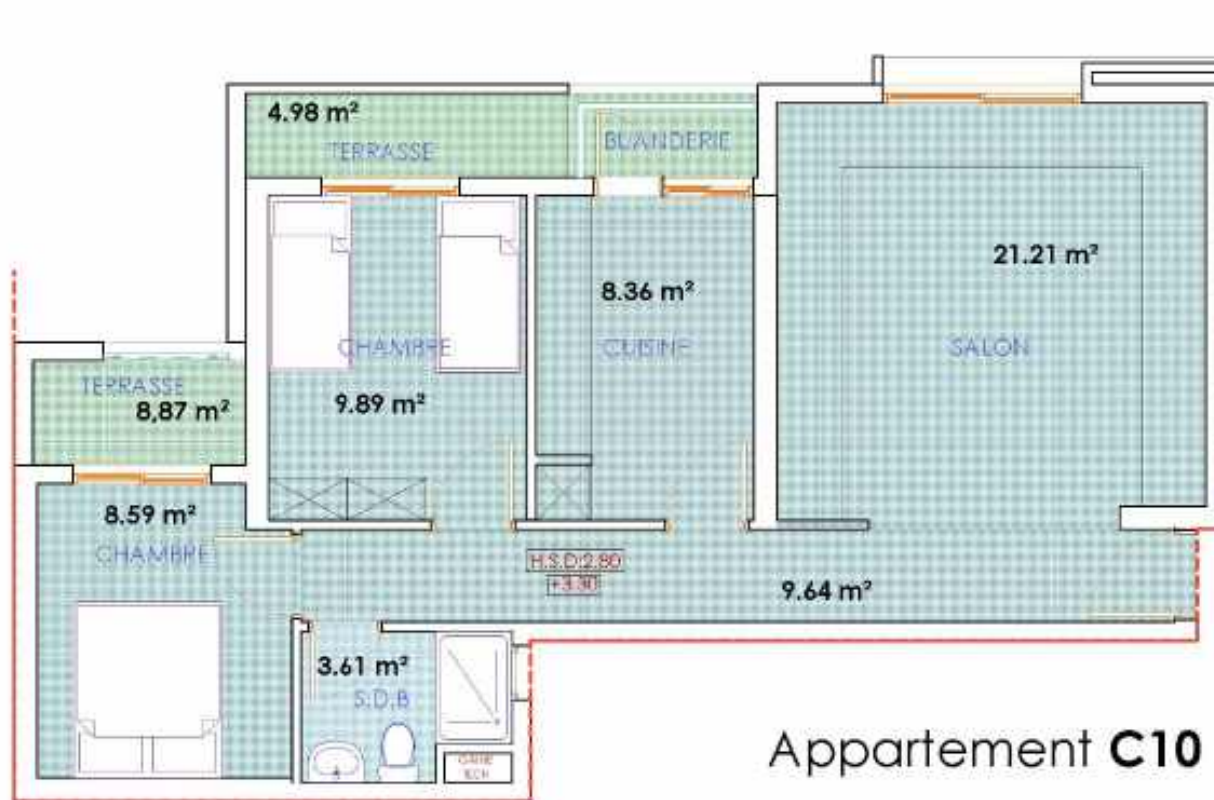

Appartement **C10**



PLAN 2^{ème} ETAGE

| | | | | | | | | | | | |
|--------------------------|-------|---------------------------------|---------------------------|--------------------------------------------------------------------|-----------------|-----|-----|-----|-----|----|---------------------------------------------------------------------------------------------------------------------------------------|
| PLANCHE N°: 15 | DATE: | ECHELLE: 1/50 ^{ème} | PROJET: | MAITRE D'OUVRAGE: | PHASE | | | | | |  Wadie BENNANI Architecte ARCHITECTURE |
| | | | | SOCIETE AL OUBRANE OUIDA | ESQ | APS | DPC | APD | DCE | PE | |
| | | | TITRE: Appartement C10 | SITUATION: PREFECTURE EPOUIDA ANGAD, COMMUNE URBAINE D'OUIDA | BLOC "C" | | | | | | |

Légende Architecturale

Spécifications Architecturales

- Les mesures des murs seront de 3,60 mètres.
- Les mesures sont indiquées en mètres.
- Les mesures des cloisons extérieures doivent être vérifiées selon les dimensions des cache volet roulant avant commencement des travaux de cloisonnement.
- Les mesures sur site doivent être vérifiées avant de commencer l'exécution du projet.
- Aucune modification ne peut être faite sans autorisation préalable de l'architecte.
- En cas de doute ou de clarification, consultez l'architecte.
- Les détails sont hors échelle.
- Les cotations sont des cotes nettes comprenant les épaisseurs des acrotères et des revêtements muraux.
- Les plans des installations et des finitions doivent être vérifiés pour voir les coupes de canaux ou toute autre finition et emplacement des meubles sanitaires ainsi que les trappes de visite pour les regards visitables.



Appartement **C11**



PLAN 2^{ème} ETAGE

| | | | | | | | | | | | |
|--------------------------|-------|---------------------------------|-----------------|-----------------------------------------------------|----------|-----|-----|-----|-----|----|------------------------------------------------------------------------------------------------------------------------------------------------------------------------------------------------------------------------------|
| PLANCHE N°: 16 | DATE: | ECHELLE: 1/50 ^{ème} | PROJET: | MAITRE D'OUVRAGE: | PHASE | | | | | | Wadie BENNANI Architecte <small> 1 Avenue ALI RACHAD, BOULEVARD EL MASSARA, EL HADJER TEL: +213 44 44 710 FAX: +213 20 73 442 E-mail: wadiabennani@gmail.com </small> |
| | | | TITRE: | SITUATION | ESQ | APS | DPC | APD | DCE | PE | |
| | | | Appartement C11 | PREFECTURE EPOUJIDA ANGAD, COMMUNE URBAINE D'OUJIDA | BLOC "C" | | | | | | |

Légende
Architecturale

Spécifications Architecturales

- Les mesures des murs seront de 3,60 mètres.
- Les mesures sont indiquées en mètres.
- Les mesures des cloisons extérieures doivent être vérifiées selon les dimensions des cache volet roulant avant commencement des travaux de cloisonnement.
- Les mesures sur site doivent être vérifiées avant de commencer l'exécution du projet.
- Aucune modification ne peut être faite sans autorisation préalable de l'architecte.
- En cas de doute ou de clarification, consultez l'architecte.
- Les détails sont hors échelle.
- Les cotations sont des cotes net site comprenant les épaisseurs des enduit et des revêtements muraux.
- Les plans des installations et des finitions doivent être vérifiés pour voir les coupes de canaux ou toute autre finition et emplacement des meubles sanitaires ainsi que les trappes de visite pour les regards visitable.

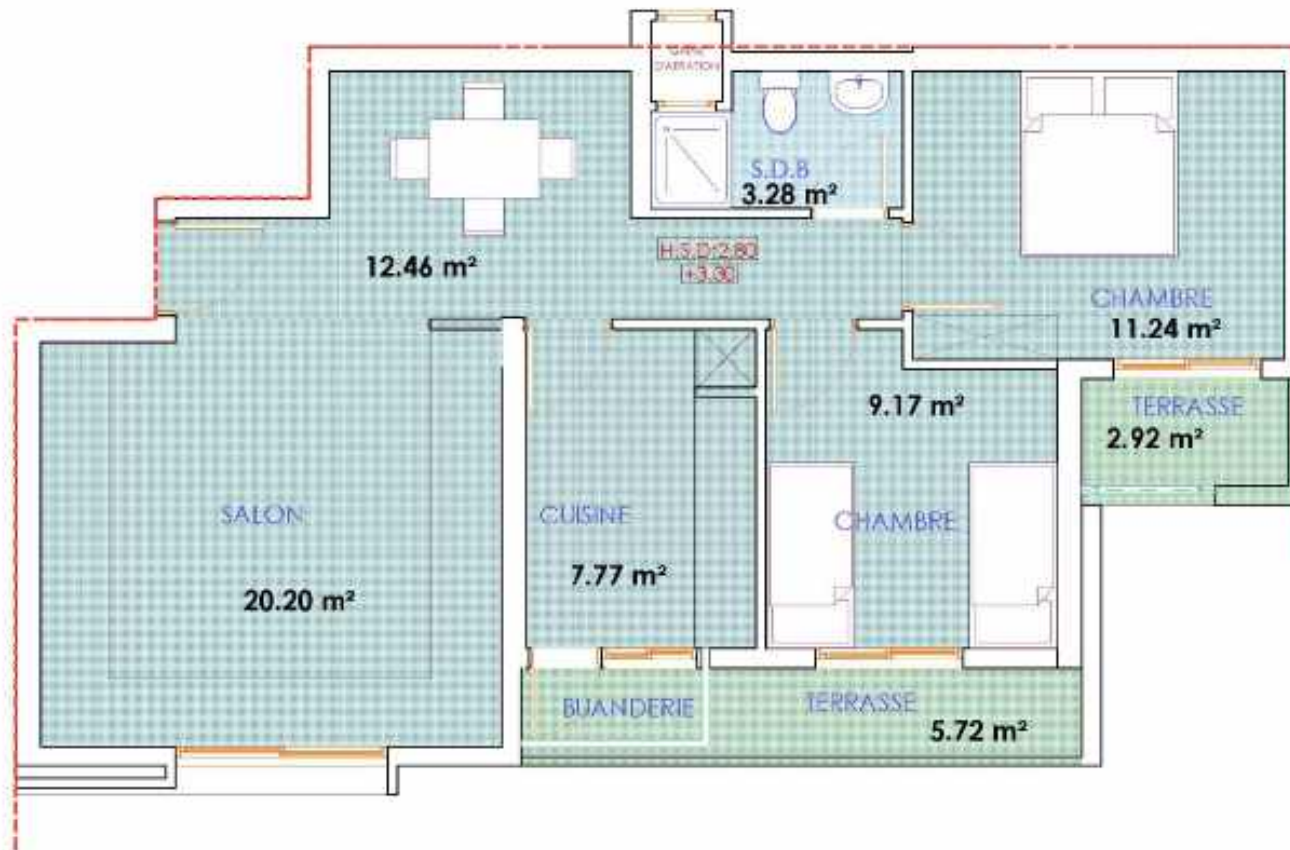

Appartement C12



PLAN 3^{ème} ETAGE

| | | | | | | | | | | | |
|--------------------------|-------|---------------------------------|-----------------|--------------------------------------------------------|----------|-----|-----|-----|-----|----|---------------------------------------------------------------------------------------------------------------------------------------------------------------------------------------------------------------------------------------------------------------------|
| PLANCHE N°: 17 | DATE: | ECHELLE: 1/50 ^{ème} | PROJET: | MAITRE D'OUVRAGE: | PHASE | | | | | |  Wadie BENNANI Architecte ARCHITECTURE 11 Avenue ALI RACHID EL KHAYAT 13, HASSEN EL RAHAT TEL: +213 44 44 710 FAX: +213 20 73 4427 E-mail: wadie.bennani@gmail.com |
| | | | TITRE: | SITUATION | ESQ | APS | DPC | APD | DCE | PE | |
| | | | Appartement C12 | PREFECTURE EPOUJIDA ANGAD, COMMUNE URBAINE D'OUJIDA | BLOC "C" | | | | | | |

Spécifications Architecturales

- Les mesures des murs seront de 3,60 mètres.
- Les mesures sont indiquées en mètres.
- Les mesures des cloisons extérieures doivent être vérifiées selon les dimensions des cache volet roulant avant commencement des travaux de cloisonnement.
- Les mesures sur site doivent être vérifiées avant de commencer l'exécution de projet.
- Aucune modification ne peut être faite sans autorisation préalable de l'architecte.
- En cas de doute ou de clarification, consultez l'architecte.
- Les détails sont hors échelle.
- Les cotations sont des cotes net site comprenant les épaisseurs des enduit et des revêtements muraux.
- Les plans des installations et des finitions doivent être vérifiés pour voir les coupes de canaux ou toute autre finition et emplacement des meubles sanitaires ainsi que les trappes de visite pour les regards visitables.



Appartement C13



PLAN 3^{ème} ETAGE

| | | | | | | | | | | | | |
|---------------------------------------|----------------------|--------------------------------------------|----------------------------------|--------------------------|---------------------------------------------------------------------------|------------|------------|------------|------------|------------|---------------------------------------------------------------------------------------------------------------------------------------------------------------------------------|-----------|
| PLANCHE N°: <h1>18</h1> | DATE: | ECHELLE: 1/50 ^{ème} | PROJET: | MAITRE D'OUVRAGE: | PHASE | | | | | | Wadie BENNANI Architecte ARCHITECTURE 11 Avenue ALI RACHAD, BOUC 15, HASSEN EL RAHAT TEL: +213 664 434 710 FAX: +213 20 73 4437 E-mail: wadienbennani@gmail.com | |
| | | | TITRE: Appartement C13 | SOCIETE AL OUBANE OUIDA | SITUATION: PREFECTURE EPOUIDA ANGAD, COMMUNE URBAINE D'OUIDA | ESQ | APS | DPC | APD | DCE | | PE |
| | | | BLOC "C" | | | | | | | | | |

Légende
Architecturale

Spécifications Architecturales

- Les mesures des murs seront de 3,60 mètres.
- Les mesures sont indiquées en mètres.
- Les mesures des cloisons extérieures doivent être vérifiées selon les dimensions des cache volet roulant avant commencement des travaux de cloisonnement.
- Les mesures sur site doivent être vérifiées avant de commencer l'exécution de projet.
- Aucune modification ne peut être faite sans autorisation préalable de l'architecte.
- En cas de doute ou de clarification, consultez l'architecte.
- Les détails sont hors échelle.
- Les cotations sont des cotes net site comprenant les épaisseurs des enduit et des revêtements muraux.
- Les plans des installations et des finitions doivent être vérifiés pour voir les coupes de canaux ou toute autre finition et emplacement des meubles sanitaires ainsi que les trappes de visite pour les regards visitable.

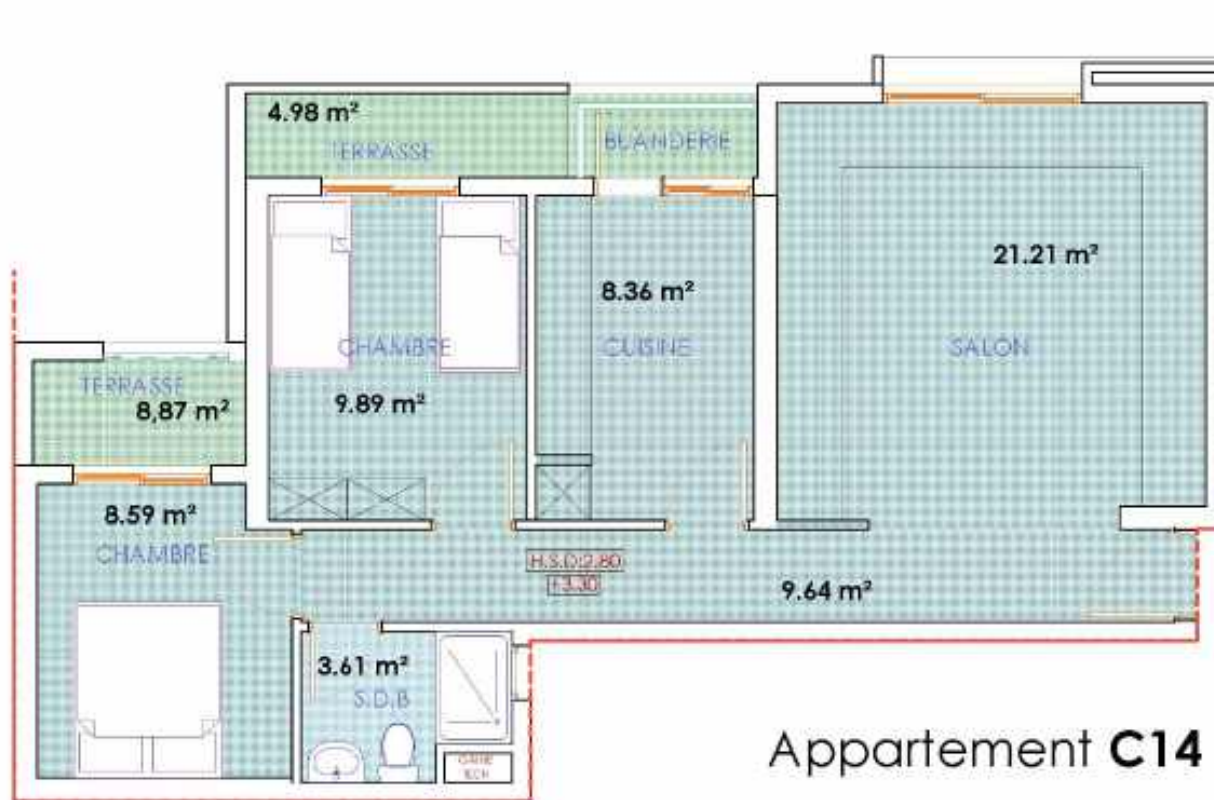

Appartement C14



PLAN 3^{ème} ETAGE

| | | | | | | | | | | | |
|--------------------------|-------|---------------------------------|-----------------|----------------------------------------------------|----------|-----|-----|-----|-----|----|--------------------------------------------------------------------------------------------------------------------------------------------------------------------------------------------------------------------------------------------------------------------|
| PLANCHE N°: 19 | DATE: | ECHELLE: 1/50 ^{ème} | PROJET: | MAITRE D'OUVRAGE: | PHASE | | | | | |  Wadie BENNANI Architecte ARCHITECTURE 11 Avenue ALI RACHAD, BOULEVARD EL HASSEN EL RAHAT TEL: +213 44 44 710 FAX: +213 20 70 442 E-mail: wadie.bennani@gmail.com |
| | | | TITRE: | SITUATION | ESQ | APS | DPC | APD | DCE | PE | |
| | | | Appartement C14 | PREFECTURE EPOULIDA ANGAD, COMMUNE URBAINE D'OUJDA | BLOC "C" | | | | | | |

Légende Architecturale

Spécifications Architecturales

- Les mesures des murs seront de 3,60 mètres.
- Les mesures sont indiquées en mètres.
- Les mesures des cloisons extérieures doivent être vérifiées selon les dimensions des cache-volet roulant avant commencement des travaux de cloisonnement.
- Les mesures sur site doivent être vérifiées avant de commencer l'exécution du projet.
- Aucune modification ne peut être faite sans autorisation préalable de l'architecte.
- En cas de doute ou de clarification, consultez l'architecte.
- Les détails sont hors échelle.
- Les cotations sont des cotes nettes comprenant les épaisseurs des acrotères et des revêtements muraux.
- Les plans des installations et des finitions doivent être vérifiés pour voir les coupes de canaux ou toute autre finition et emplacement des meubles sanitaires ainsi que les trappes de visite pour les regards visitables.



Appartement **C15**



PLAN 3^{ème} ETAGE

| | | | | | | | | | | | |
|--------------------------|-------|---------------------------------|-----------------|-------------------------------------------------------|-----------------|-----|-----|-----|-----|----|-------------------------------------------------------------------------------------------------------------------------------------------------------------------------------------------------------|
| PLANCHE N°: 20 | DATE: | ECHELLE: 1/50 ^{ème} | PROJET: | MAITRE D'OUVRAGE: | PHASE | | | | | | Wadie BENNANI Architecte <small>1 Avenue ALIRACHOUB (Roc) 13, HASSEN EL RAÏT TEL: +213 44 44 710 FAX: +213 20 70 442 E-mail: wadie.bennani@gmail.com</small> |
| | | | TITRE: | SITUATION | ESQ | APS | DPC | APD | DCE | PE | |
| | | | Appartement C15 | PREFECTURE EPOUJIDA ANGAD, COMMUNE URBAINE D'OUIDA | BLOC "C" | | | | | | |

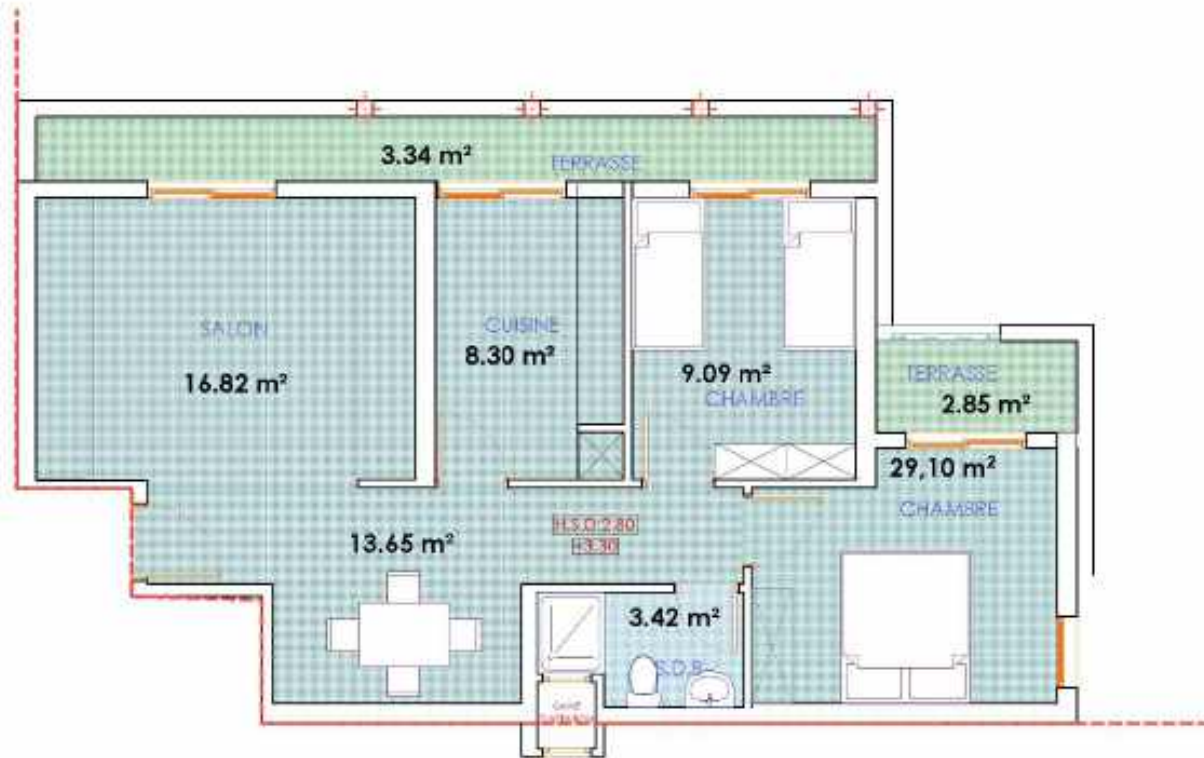

Appartement C17

Spécifications **Architecturales**

- Les mesures des murs seront de 3,60 mètres.
- Les mesures sont indiquées en mètres.
- Les mesures des cloisons extérieures doivent être vérifiées selon les dimensions des cache volet roulant avant commencement des travaux de cloisonnement.
- Les mesures sur site doivent être vérifiées avant de commencer l'exécution de projet.
- Aucune modification ne peut être faite sans autorisation préalable de l'architecte.
- En cas de doute ou de clarification, consultez l'architecte.
- Les détails sont hors échelle.
- Les cotations sont des cotes net (à la complémentation les épaisseurs des enduit et des revêtements muraux).
- Les plans des installations et des finitions doivent être vérifiés pour voir les coupes de canaux ou toute autre finition et emplacement des meubles sanitaires ainsi que les trappes de visite pour les regards visitable.



PLAN 4^{ème} ETAGE

| | | | | | | | | | | | |
|--------------------------|-------|---------------------------------|-----------------|----------------------------------------------------|-----------------|-----|-----|-----|-----|----|--------------------------------------------------------------------------------------------------------------------------------------------------------------------------------|
| PLANCHE N°: 21 | DATE: | ECHELLE: 1/50 ^{ème} | PROJET: | MAITRE D'OUVRAGE: | PHASE | | | | | | Wadie BENNANI Architecte ARCHITECTURE 1 Avenue ALI RACHADJ (Rue 15 Mars 1962) ALGER TEL: +33 664 434 710 FAX: +33 3 20 73 4437 E-mail: wadie.bennani@gmail.com |
| | | | TITRE: | SITUATION: | ESQ | APS | DPC | APD | DCE | PE | |
| | | | Appartement C17 | PREFECTURE EPOULIDA ANGAD, COMMUNE URBAINE D'OUJDA | BLOC "C" | | | | | | |



Spécifications Architecturales

- Les mesures des murs seront de 3,60 mètres.
- Les mesures sont indiquées en mètres.
- Les mesures des cloisons extérieures doivent être vérifiées selon les dimensions des cache volet roulant avant commencement des travaux de cloisonnement.
- Les mesures sur site doivent être vérifiées avant de commencer l'exécution du projet.
- Aucune modification ne peut être faite sans autorisation préalable de l'architecte.
- En cas de doute ou de clarification, consultez l'architecte.
- Les détails sont hors échelle.
- Les cotations sont des cotes net (à l'exception des épaisseurs des soluit et des revêtements muraux).
- Les plans des installations et des finitions doivent être vérifiés pour voir les coupes de canaux ou toute autre finition et emplacement des meubles sanitaires ainsi que les trappes de visite pour les regards visitable.

Appartement C16



PLAN 4^{ème} ETAGE

| | | | | | | | | | | | |
|--------------------------|-------|---------------------------------|-----------------|-----------------------------------------------------|----------|-----|-----|-----|-----|----|-----------------------------------------------------------------------------------------------------------------------------------------------------------------------------------------------------------------------------------------------------------------|
| PLANCHE N°: 22 | DATE: | ECHELLE: 1/50 ^{ème} | PROJET: | MAITRE D'OUVRAGE: | PHASE | | | | | |  Wadie BENNANI Architecte ARCHITECTURE 11 Avenue ALI RACHID BOUAFIA 13, HASSEN EL RAHAT TEL: +213 44 44 710 FAX: +213 20 70 442 E-mail: wadiabennani@gmail.com |
| | | | TITRE: | SITUATION | ESQ | APS | DPC | APD | DCE | PE | |
| | | | Appartement C16 | PREFECTURE IPOULIDA ANGAD, COMMUNE URBAINE D'OULIDA | BLOC "C" | | | | | | |

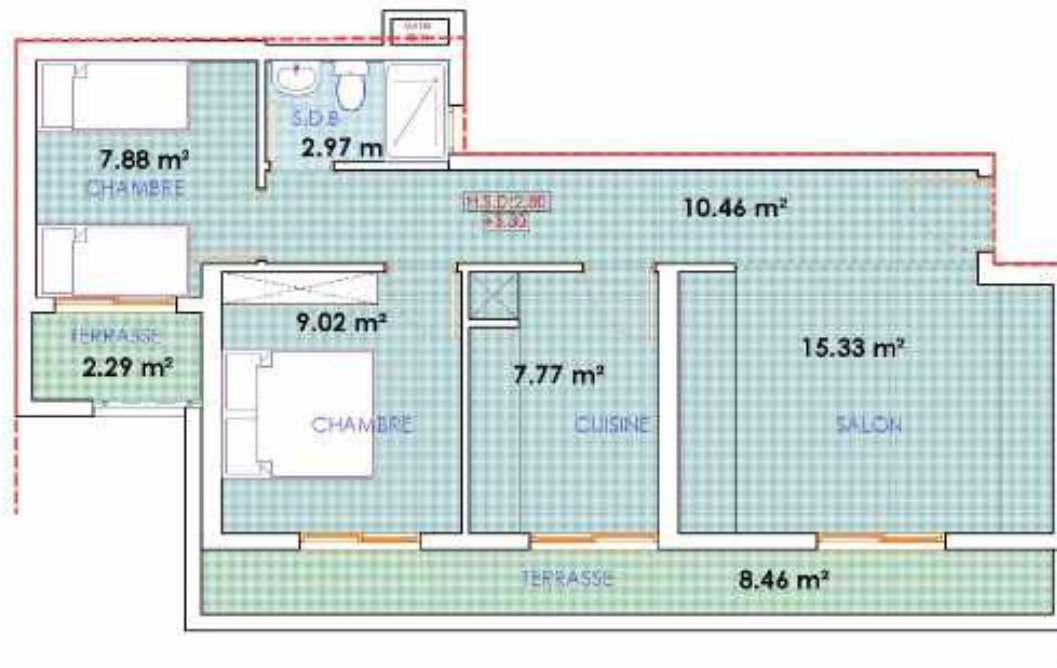

Appartement **C19**

Spécifications Architecturales

- Les mesures des murs seront de 3,60 mètres.
- Les mesures sont indiquées en mètres.
- Les mesures des cloisons extérieures doivent être vérifiées selon les dimensions des cache volet roulant avant commencement des travaux de cloisonnement.
- Les mesures sur site doivent être vérifiées avant de commencer l'exécution du projet.
- Aucune modification ne peut être faite sans autorisation préalable de l'architecte.
- En cas de doute ou de clarification, consultez l'architecte.
- Les détails sont hors échelle.
- Les cotations sont des cotes net (à l'exception des épaisseurs des acrotères et des revêtements muraux).
- Les plans des installations et des finitions doivent être vérifiés pour voir les coupes de canaux ou toute autre finition et emplacement des meubles sanitaires ainsi que les trappes de visite pour les regards visitables.



PLAN 4^{ème} ETAGE

| | | | | | | | | | | | |
|--------------------------|-------|---------------------------------|-----------------|---------------------------------------------------|----------|-----|-----|-----|-----|----|-------------------------------------------------------------------------------------------------------------------------------------------------------------------------------------------------------------------------------------------------------------|
| PLANCHE N°: 23 | DATE: | ECHELLE: 1/50 ^{ème} | PROJET: | MAITRE D'OUVRAGE: | PHASE | | | | | |  Wadie BENNANI Architecte ARCHITECTURE 1 Avenue ALIRACHOUB BLOC 13 HASSEL RAVAT TEL: +212 664 434 710 FAX: +212 664 434 711 E-mail: wadi@bennani@gmail.com |
| | | | TITRE: | SITUATION: | ESQ | APS | DPC | APD | DCE | PE | |
| | | | Appartement C19 | PREFECTURE IPOUJDA ANGAD, COMMUNE URBAINE D'OUJDA | BLOC "C" | | | | | | |

Spécifications Architecturales

- Les mesures des murs seront de 3,60 mètres.
- Les mesures sont indiquées en mètres.
- Les mesures des cloisons extérieures doivent être vérifiées selon les dimensions des cache volet roulant avant commencement des travaux de cloisonnement.
- Les mesures sur site doivent être vérifiées avant de commencer l'exécution du projet.
- Aucune modification ne peut être faite sans autorisation préalable de l'architecte.
- En cas de doute ou de clarification, consultez l'architecte.
- Les détails sont hors échelle.
- Les cotations sont des cotes nettes comprenant les épaisseurs des enduit et des revêtements muraux.
- Les plans des installations et des finitions doivent être vérifiés pour voir les coupes de canaux ou toute autre finition et emplacement des meubles sanitaires ainsi que les trappes de visite pour les regards visitables.

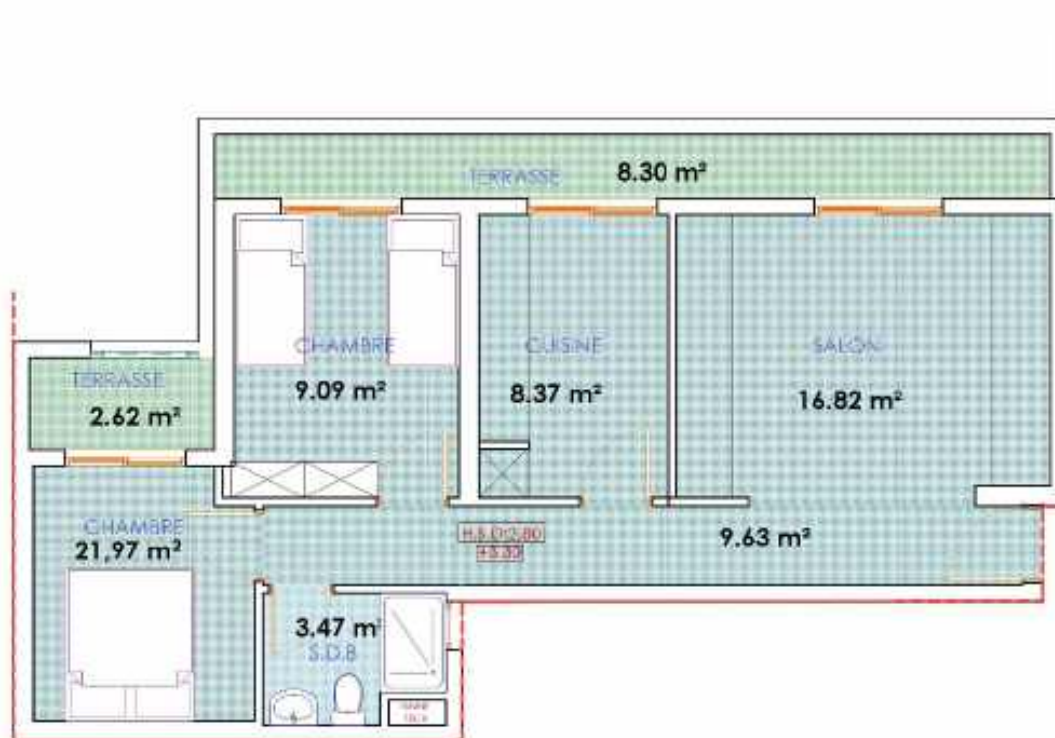

Appartement C18



PLAN 4^{ème} ETAGE

| | | | | | | | | | | | | | |
|-----------------------------------|------------------|----------------------------------------|--------------------------|---------------------------------------------------|---------------|-------------------|-----------------|--|--|--|-----------------------------------------------------------------------------------------------------------------------------------------------------------------------------------|--|--|
| PLANCHE N°: <h1>24</h1> | DATE: | ECHELLE: 1/50 ^{ème} | PROJET: | MAITRE D'OUVRAGE: | PHASE | | | | | | Wadie BENNANI Architecte ARCHITECTURE 1, Avenue ALI RACHAD, BOULEVARD EL HASSAN EL RAHAT TEL: +213 44 44 710 FAX: +213 20 73 4447 E-mail: wadie.bennani@gmail.com | | |
| | | | SOCIETE AL OADRANE OUIDA | ESQ APS DPC APD DCE PE | TITRE: | SITUATION: | BLOC "C" | | | | | | |
| | | | Appartement C18 | PREFECTURE EPOUIDA ANGAD, COMMUNE URBAINE D'OUIDA | | | | | | | | | |



PLANCHE N°:

25

DATE:

ECHELLE:

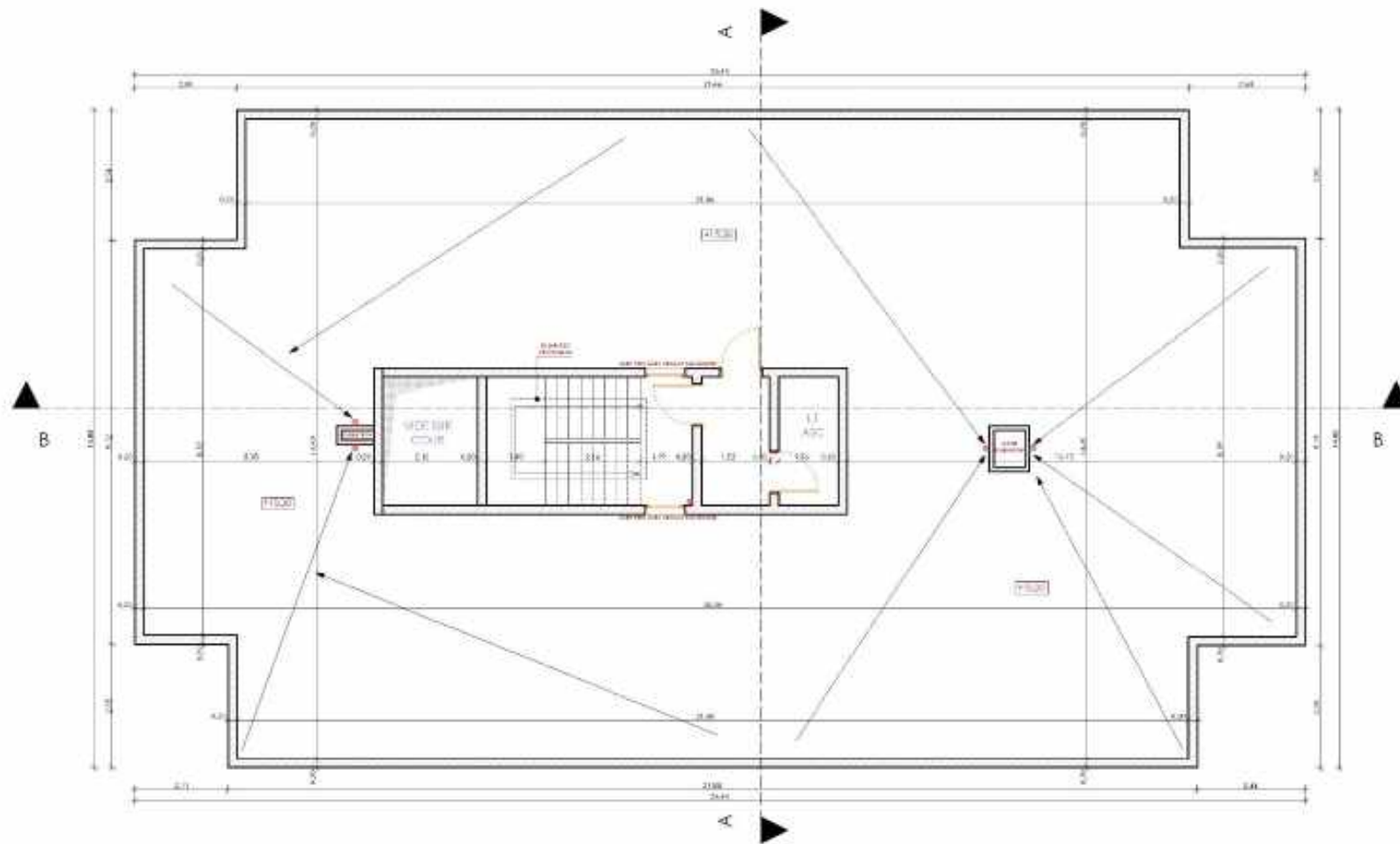
PROJET:

PROJET DE CONSTRUCTION D'UNE RESIDENCE DE TITRES (GEMME ET COMMERCES "D'AMBIENT")

TITRE:

PLAN TERRASSE BLOC "C"

MAITRE D'OUVRAGE:

SOCIETE AL OMRANE OUJDA

SITUATION

PREFECTURE D'OUJDA ANGAD, COMMUNE URBAINE D'OUJDA

PHASE

ESQ APS DPC APD DCE **PE**



Wadie BENNANI Architecte

11 Avenue ALI RAJAOUI BOUAFIA, 34000 EL RAJAT
 TEL: +212 664 44 710 FAX: +212 664 44 442
 E-mail: wadie.bennani@gmail.com



PLANCHE N°:

26

DATE:

ECHELLE:

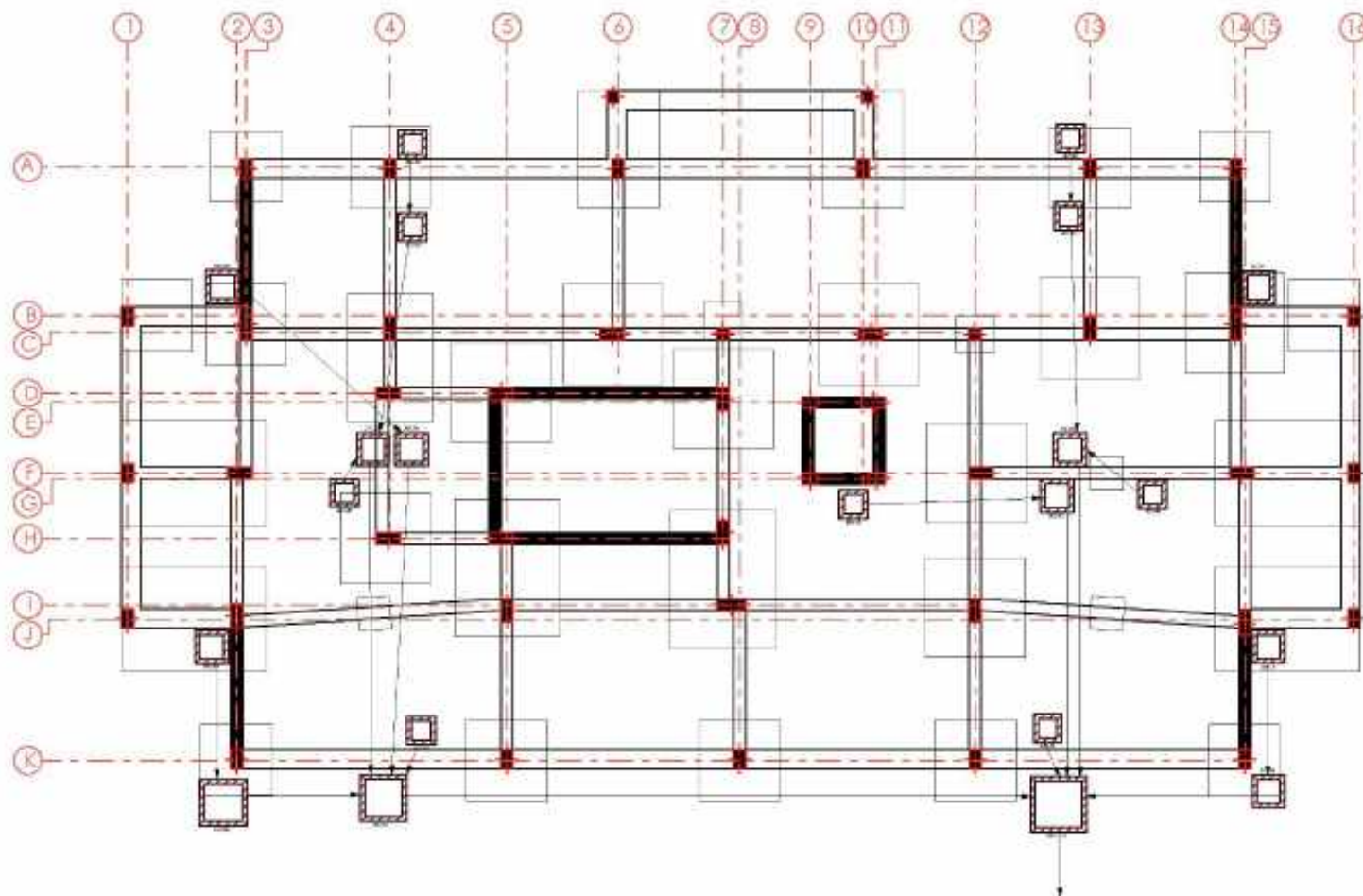
PROJET:

PROJET DE CONSTRUCTION D'UNE RESIDENCE DE TROIS ETAGES
 ET COMMERCES (DANS LE 17°)

TITRE:

PLAN DE FONDATION BLOC "C"

MAITRE D'OUVRAGE:

SOCIETE AL OMRANE OUJDA

SITUATION

PREFECTURE D'OUJDA ANGAD, COMMUNE
 URBAINE D'OUJDA

PHASE

ESQ APS DPC APD DCE **PE**



Wadie BENNANI Architecte
 ARCHITECTURE

11 Avenue ALI RACHADJ, BOULEVARD EL MASSARA EL BAHAT
 TEL: +212 664 426 710 FAX: +212 664 20 442
 E-mail: wadie.bennani@gmail.com



PLANCHE N°:

27

DATE:

ECHELLE:

PROJET:

PROJET DE CONSTRUCTION D'UNE RESIDENCE DE TRIOLOGEMENT
ET COMMERCIAL (IMMUBLE 157)

TITRE:

FACADE PRINCIPALE BLOC "C"

MAITRE D'OUVRAGE:

SOCIETE AL OMRANE OUJDA

SITUATION

PREFECTURE D'OUJDA ANGAD, COMMUNE
URBAINE D'OUJDA

PHASE

ESQ APS DPC APD DCE PE



Wadie BENNANI Architecte
ARCHITECTURE

1 Avenue ALIRIACHOUK BOULEVARD EL HASSANE EL AGAT
TEL: +212 664 436 710 FAX: +212 664 33 4437
E-mail: wadie.bennani@gmail.com



PLANCHE N°:
28

DATE:

ECHELLE:

PROJET:
PROJET DE CONSTRUCTION D'UNE RESIDENCE DE TROIS ETAGES
ET DE COMMERCES (D'ANAP 0577)

TITRE:
FAÇADE ARRIERE BLOC "C"

MAITRE D'OUVRAGE:
SOCIETE AL OMRANE OUJDA

SITUATION:
PREFECTURE D'OUJDA ANGAD, COMMUNE
URBAINE D'OUJDA

| PHASE | | | | | |
|-------|-----|-----|-----|-----|----|
| ESQ | APS | DPC | APD | DCE | PE |
| | | | | | PE |

UB Wadie BENNANI Architecte
ARCHITECTURE

11 Avenue ALI RACHADJ (BOUC 15) 34030 EL BAYAT
TEL: +33 (0)4 64 64 710 FAX: +33 (0)4 64 64 442
E-mail: wadie.bennani@gmail.com

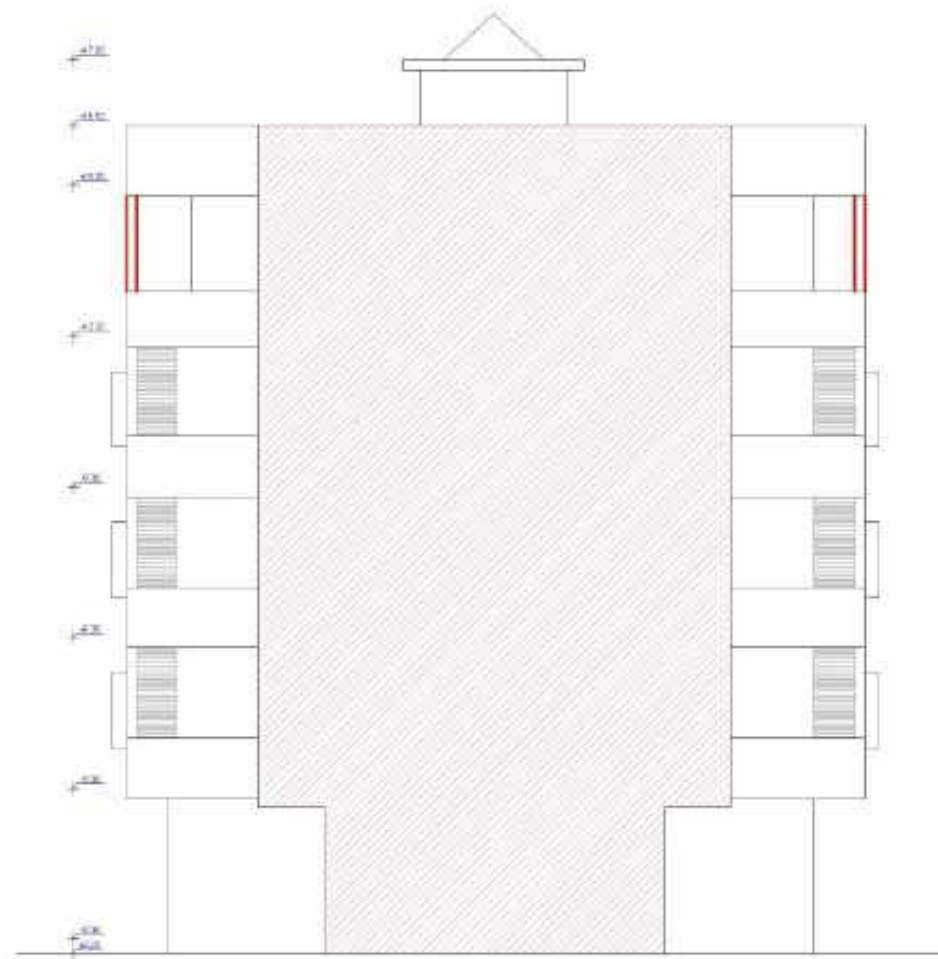
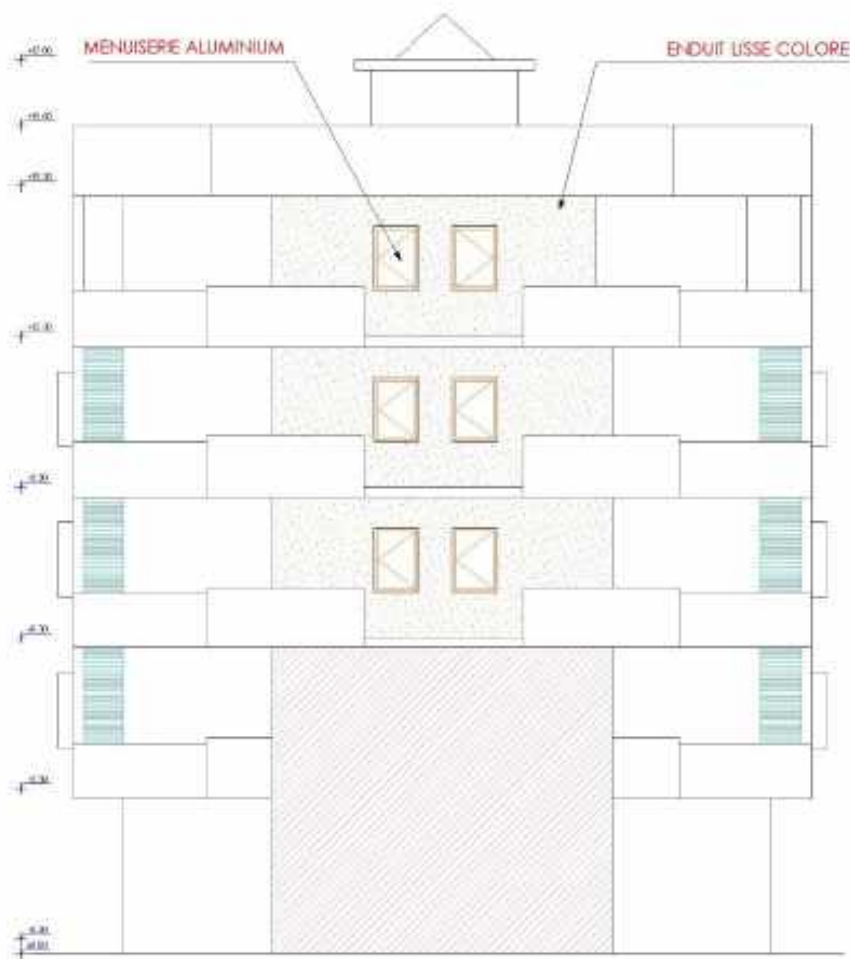

FACADE LATERALE DROITE BLOC C

| | | | | | | | | | | | |
|----------------------------------------|-------|----------|---------------------------------------------------------------------------------------------------|--------------------------|--------------|------------|------------|------------|------------|-----------|--------------------------------------------------------------------------------------------------------------------------------------------------------------------------------------------------------------------------------------------------------------------------------|
| PLANCHE N°: 29 | DATE: | ECHELLE: | PROJET: | MAITRE D'OUVRAGE: | PHASE | | | | | |  Wadie BENNANI Architecte ARCHITECTURE 11 Avenue ALI RACHADJ (BOULEVARD EL HASSEN EL AGAJ) TEL: +213 464 434 710 FAX: +213 464 434 711 E-mail: wadie.bennani@gmail.com |
| | | | PROJET DE CONSTRUCTION D'UNE RESIDENCE DE TRIOLOGEMENT (15 LOGEMENTS COMMERCIALS "MANSAB ELI") | SOCIETE AL OMRANE OUJDA | ESQ | APS | DPC | APD | DCE | PE | |
| | | | TITRE: | SITUATION | | | | | | | |
| FACADE LATERALE DROITE/GAUCHE BLOC "C" | | | PREFECTURE D'OUJDA ANGAD, COMMUNE URBAINE D'OUJDA | | | | | | | | |



PLANCHE N°:

30

DATE:

ECHELLE:

PROJET:

PROJET DE CONSTRUCTION D'UNE RESIDENCE DE TROIS ETAGES
 ET UN COMMERCIAL (MAGASIN)

TITRE:

COUPE B-B BLOC "C"

MAITRE D'OUVRAGE:

SOCIETE AL OMRANE OUJDA

SITUATION

PREFECTURE D'OUJDA ANGAD, COMMUNE
 URBAINE D'OUJDA

PHASE

ESQ APS DPC APD DCE **PE**



Wadie BENNANI Architecture
 ARCHITECTURE

15 Avenue ALI RACHID BOUCHEF (3, HASSEN EL RAHAT)
 TEL: +212 464 434 710 BUREAU: +212 537 53 4442
 E-mail: wadie.bennani@gmail.com



PLANCHE N°:

31

DATE:

ECHELLE:

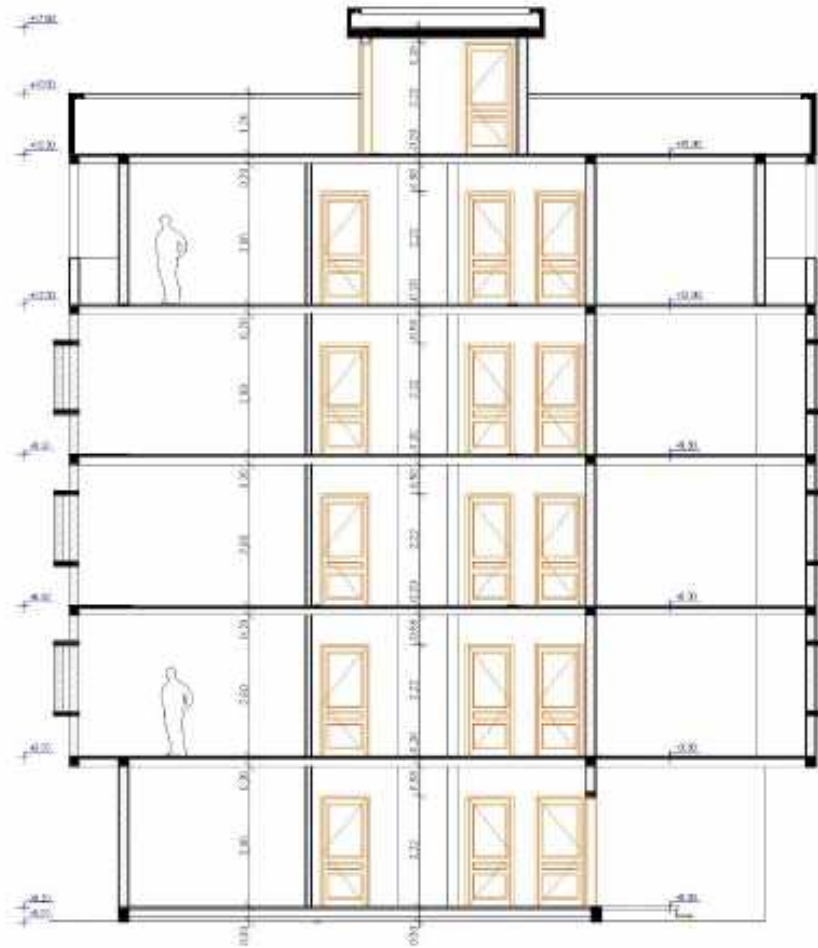
PROJET:

PROJET DE CONSTRUCTION D'UNE RESIDENCE DE TITR LOGEMENTS
ET COMMERCIALS (D'ANAP 017)

TITRE:

COUPE A-A BLOC 'C'

MAITRE D'OUVRAGE:

SOCIETE AL OMRANE OUJDA

SITUATION

PREFECTURE D'OUJDA ANGAD, COMMUNE
URBAINE D'OUJDA

PHASE

ESQ APS DPC APD DCE **PE**

UB Wadie BENNANI Architecte
ARCHITECTURE

1 Avenue ALI RACHAD BOUCHEF (S. HASSEN EL BACHAT)
TEL: +33 444 44 710 FAX: +33 444 44 442
E-mail: wadie.bennani@gmail.com

BLOC D



PLAN D'IMPLANTATION REZ DE CHAUSSEE BLOC D



PLAN D'IMPLANTATION TERRASSE BLOC D





| Bloc D | Surface Utile | S.H.O.N |
|--------------|---------------|---------|
| Conciergerie | 29.32 | 33.12 |
| D-01 | 90.16 | 100.70 |
| D-02 | 58.09 | 66.52 |
| D-03 | 56.02 | 64.17 |
| Commerce 1 | 52.98 | 59.16 |
| Commerce 2 | 52.51 | 58.90 |

PLANCHE N°:

1

DATE:

ECHELLE:

PROJET:

PROJET DE CONSTRUCTION D'UNE RESIDENCE DE 119 LOGEMENTS
ET 6 COMMERCE D'UNITE URBAINE

TITRE:

PLAN REZ DE CHAUSSEE BLOC "D"

MAITRE D'OUVRAGE:

SOCIETE AL OMRANE OUIDA

SITUATION:

PREFECTURE D'OUIDA, ANGAD, COMMUNE URBAINE
D'OUIDA

PHASE

ESQ APS DPC APD DCE PE



Wadie BENNANI Architecte
ARCHITECTURE

11 Avenue Abdelmajid Elkadafi (Sous-Sol, Bab 1)
TIN: +212 544 434 774 BOE FAX: +212 544 434 434
E-mail: wadie.bennani@gmail.com

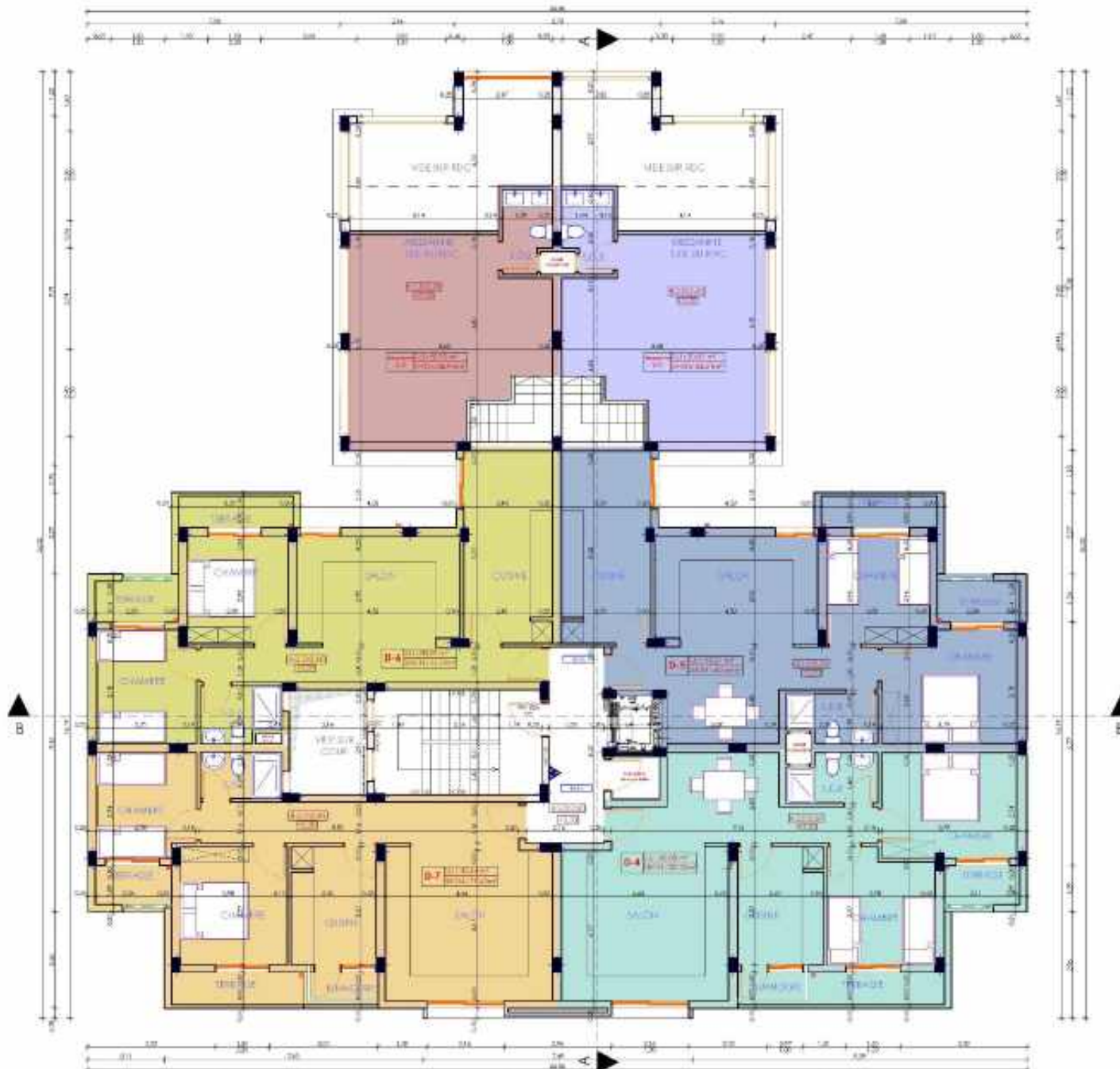

| Bloc D | Surface Utile | S.H.O.N |
|----------------|---------------|---------|
| D-04 | 65.08 | 82.32 |
| D-05 | 65.21 | 80.66 |
| D-06 | 58.09 | 74.10 |
| D-07 | 60.44 | 77.60 |
| Mezzanine 1/C1 | 30.51 | 34.21 |
| Mezzanine 2/C2 | 30.27 | 34.10 |

| | | | | | | | | | | | |
|----------------------------------------------------------------------------|-------|----------|---------------------------------------------------|-------------------|-------|-----|-----|-----|-----|----|--|
| 2 | DATE: | ECHELLE: | PROJET: | MAITRE D'OUVRAGE: | PHASE | | | | | | |
| | | | TITRE: | | ESQ | APS | DPC | APD | DCE | PE | |
| | | | SITUATION: | | | | | | | | |
| PROJET DE CONSTRUCTION D'UNE SOCIÉTÉ DE TRAVAIL EN COMMERCIAL D'HAÏNE 10 " | | | SOCIÉTÉ AL OMRANE OUDJA | | | | | | | | |
| PLAN 1ER ETAGE BLOC "D" | | | PREFECTURE D'OUDJA ANGAD, COMMUNE URBAINE D'OUDJA | | | | | | | | |

Wadie BENNANI Architecte
 ARCHITECTURE

11 Avenue ALCEGAOUDOUZI 36011 EL PASDAR ALGER
 TEL: +213 315 436 718 FAX: +213 207 75 65 40
 E-mail: wadie.bennani@gmail.com

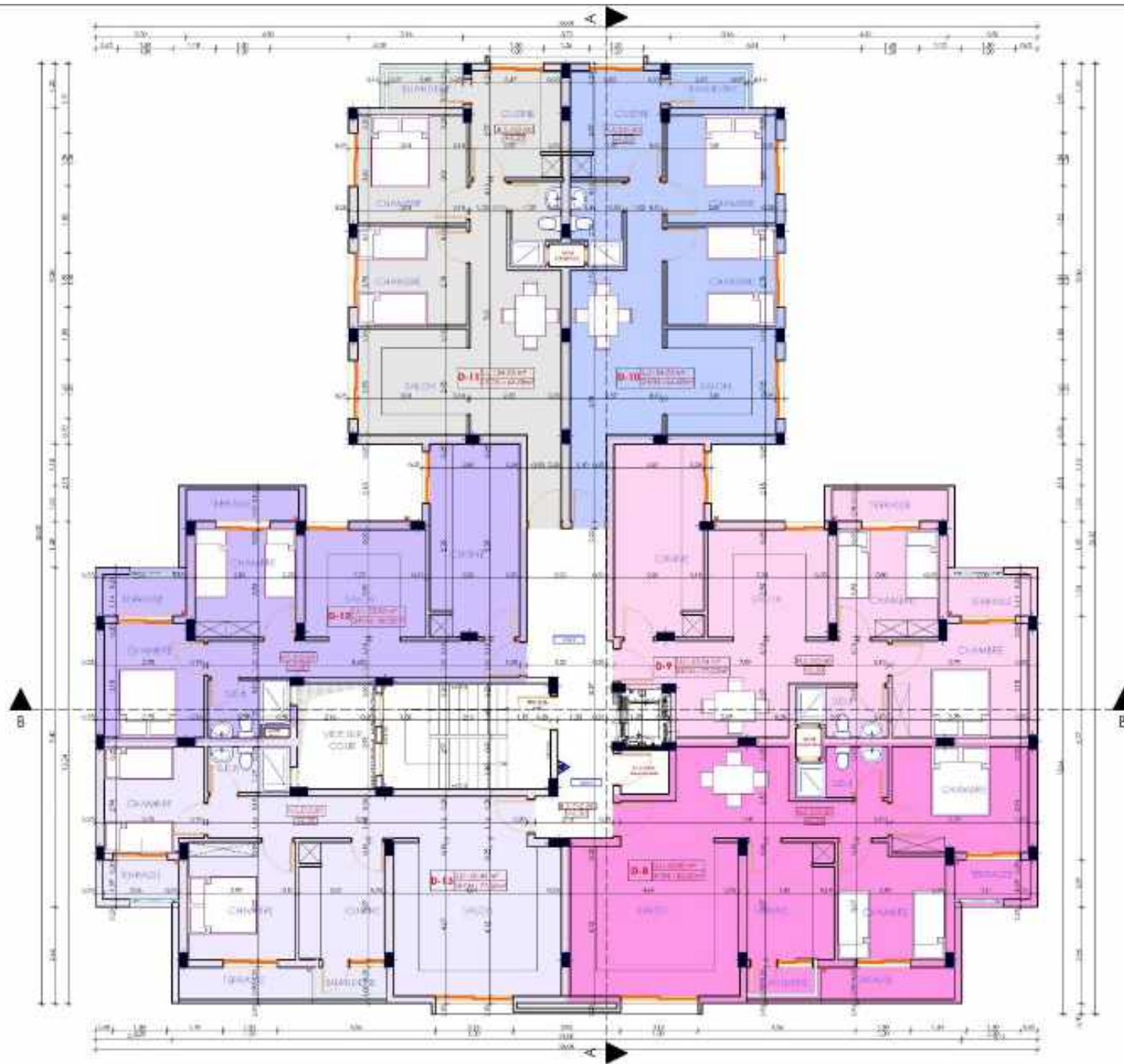

| Bloc D | Surface Utile | S.H.O.N |
|--------|---------------|---------|
| D-08 | 65.08 | 82.32 |
| D-09 | 61.74 | 77.02 |
| D-10 | 54.93 | 64.68 |
| D-11 | 54.93 | 64.68 |
| D-12 | 53.92 | 69.35 |
| D-13 | 60.44 | 77.60 |

PLANCHE N°

3

DATE

ECHELLE

PROJET:
PROJET DE CONSTRUCTION D'UNE RESIDENCE DE 19 LOGEMENTS
ET A COMMERCE "TRANS 617"

TITRE:
PLAN 2 EME ETAGE BLOC "D"

MAITRE D'OUVRAGE:

SOCIETE AL OMRANE OULIDA

SITUATION

PREFECTURE D'OULIDA ANAGAD, COMMUNE
ERBAHE D'OULIDA

PHASE

ESQ APS DPC APD DCE PE



Wadie BENNANI Architecte
ARCHITECTURE

1 Avenue ABDOLKADERI, ZONE INDUSTRIELLE, SAKAT
TEL : 010 444 234 179 - 0035 FAX : 010 70 75 44 47
E-MAIL : wadie.bennani@sigma.tn

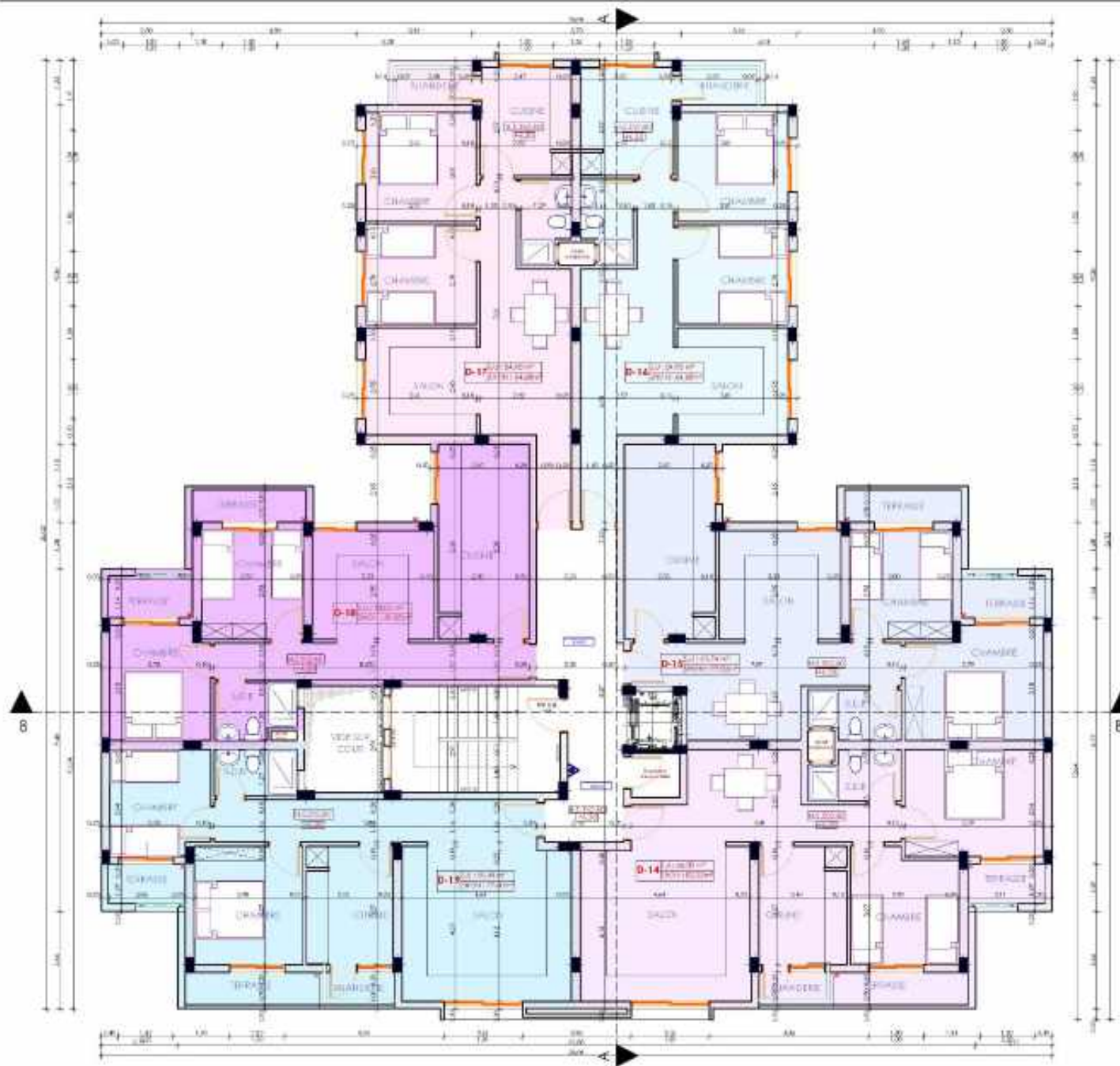

| Bloc D | Surface Utile | S.H.O.N |
|--------|---------------|---------|
| D-14 | 65.08 | 82.32 |
| D-15 | 61.74 | 77.02 |
| D-16 | 54.93 | 64.68 |
| D-17 | 54.93 | 64.68 |
| D-18 | 53.92 | 69.35 |
| D-19 | 60.44 | 77.60 |

PLANCHE N°

4

DATE

ECHELLE

PROJET

PROJET DE CONSTRUCTION D'UNE RESIDENCE DE 19 LOGEMENTS ET 4 COMMERCES DANS ELI

TITRE

PLAN 3 EME ETAGE BLOC 'D'

MAITRE D'OUVRAGE

SOCIETE AL OMRANE OULDA

SITUATION

PREFECTURE D'OUJDA ANGLAD, COMMUNE ELBAHE OULDA

PHASE

ESQ APS DPC APD DCE PE



Wadie BENNANI Architecte

11 Avenue ABOU HADJER, BOULEVARD EL ANASSER, EL ANASSER
 TEL : 010 444 234 19 - 066 FAX : 010 44 75 44 47
 E-MAIL : wadie.bennani@ign01.com

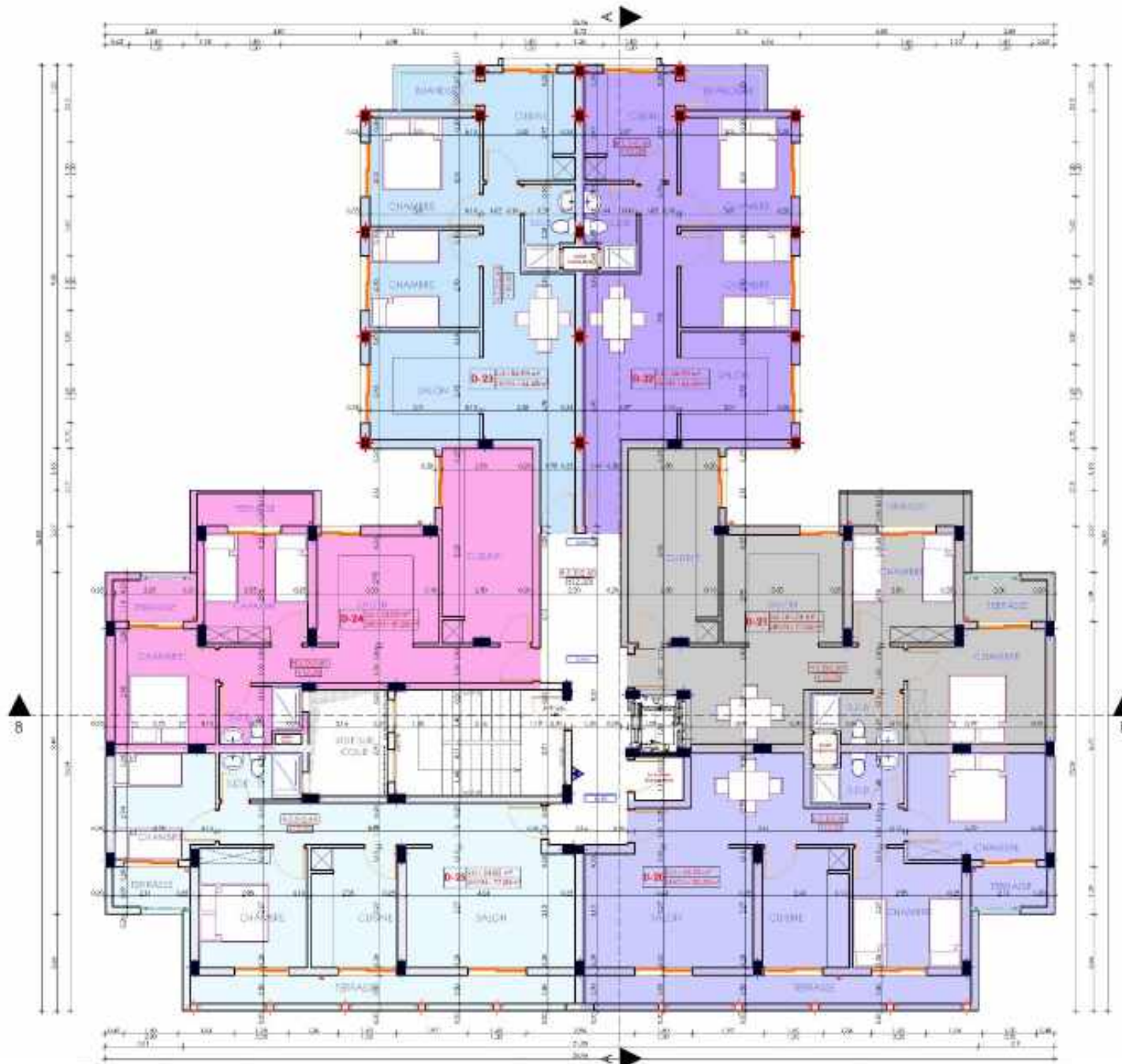

| Bloc D | Surface Utile | S.H.O.N |
|--------|---------------|---------|
| D-20 | 60.33 | 82.33 |
| D-21 | 61.74 | 77.02 |
| D-22 | 54.93 | 64.68 |
| D-23 | 54.93 | 64.68 |
| D-24 | 53.92 | 69.35 |
| D-25 | 54.82 | 77.50 |

PLANCHE N°

5

DATE

ECHELLE

PROJET

PROJET DE CONSTRUCTION D'UNE RESIDENCE DE 19 LOGEMENTS ET 4 COMMERCES "TRANS 617"

TITRE

PLAN 4 EME ETAGE BLOC "D"

MAITRE D'OUVRAGE

SOCIETE AL OMRANE OULDA

SITUATION

PREFECTURE D'OULDA ANGARD, COMMUNE ERBAHE D'OULDA

PHASE

ESQ APS DPC APD DCE PE



Wadie BENNANI Architecte

11 Avenue ABDOLKADERI, L'ANASSER, SAKAT
 TEL : 010 444 234 TR : 003 FAX : 010 01 75 44 47
 E-MAIL : wadie.bennani@sigma.tn



Appartement D1

Spécifications Architecturales

- Les mesures des murs seront de 3,60 mètres.
- Les mesures sont indiquées en mètres.
- Les mesures des cloisons extérieures doivent être vérifiées selon les dimensions des caches volet roulant avant commencement des travaux de cloisonnement.
- Les mesures sur site doivent être vérifiées avant de commencer l'exécution du projet.
- Aucune modification ne peut être faite sans autorisation préalable de l'architecte.
- En cas de doute ou de clarification, consultez l'architecte.
- Les détails sont hors échelle.
- Les cotations sont des cotes net et comprennent les épaisseurs des enduit et des revêtements muraux.
- Les plans des installations et des finitions doivent être vérifiés pour voir les coupes de canaux ou toute autre finition et emplacement des meubles sanitaires ainsi que les trappes de visite pour les regards visitables.



PLAN REZ DE CHAUSSEE

| | | | | | | | | | | | |
|-------------------------|-------|---------------------------------|--------------------------------------------------------------------------------------|------------------------------------------------------|----------|-----|-----|-----|-----|----|--------------------------------------------------------------------------------------------------------------------------------|
| PLANCHE N°: 6 | DATE: | ECHELLE: 1/50 ^{ème} | PROJET: | MAITRE D'OUVRAGE: | PHASE | | | | | |  Wadie BENNANI Architecte ARCHITECTURE |
| | | | PROJET DE CONSTRUCTION D'UNE RESIDENCE DE 11 FLOUREMENTS ET 8 COMMERCES (NAHESLY) | SOCIETE AL OUBRANE OUIDJA | ESQ | APS | DPC | APD | DCE | PE | |
| | | | TITRE: | SITUATION | BLOC "D" | | | | | | |
| | | | Appartement D 1 | PREFECTURE EPOUIDA ANGAD, COMMUNE URBAIN D'OUIDJA | | | | | | | |

Légende
Architecturale

Spécifications Architecturales

- Les mesures des murs seront de 3,60 mètres.
- Les mesures sont indiquées en mètres.
- Les mesures des cloisons extérieures doivent être vérifiées selon les dimensions des caches volet roulant avant commencement des travaux de cloisonnement.
- Les mesures sur site doivent être vérifiées avant de commencer l'exécution du projet.
- Aucune modification ne peut être faite sans autorisation préalable de l'architecte.
- En cas de doute ou de clarification, consultez l'architecte.
- Les détails sont hors échelle.
- Les cotations sont des cotes net (à comprendre les épaisseurs des acrotères et des revêtements muraux).
- Les plans des installations et des finitions doivent être vérifiés pour voir les coupes de canaux ou toute autre finition et emplacement des meubles sanitaires ainsi que les trappes de visite pour les regards visitables.



Appartement **D2**



PLAN REZ DE CHAUSSEE

| | | | | | | | | | | | |
|-------------------------|-------|---------------------------------|---------------------------------------------------------------------------------------|---------------------------------------------------|----------|-----|-----|-----|-----|----|---------------------------------------------------------------------------------------------------------------------------------------|
| PLANCHE N°: 7 | DATE: | ECHELLE: 1/50 ^{ème} | PROJET: | MAITRE D'OUVRAGE: | PHASE | | | | | |  Wadie BENNANI Architecte ARCHITECTURE |
| | | | PROJET DE CONSTRUCTION D'UNE RESIDENCE DE 11 FLOUREMENTS ET 8 COMMERCEZ A MAINE EL YF | SOCIETE AL OUBANE OUIDA | ESQ | APS | DPC | APD | DCE | PE | |
| | | | TITRE: | SITUATION: | BLOC "D" | | | | | | 1 Avenue ALIRI MAOUB EL BOUAFIA 13, HASSEN EL RAHAT TEL: +213 664 434 710 FAX: +213 664 434 711 E-mail: wadi@bennani@gmail.com |
| | | | Appartement D2 | PREFECTURE EPOUIDA ANGAD, COMMUNE URBAINE D'OUIDA | | | | | | | |

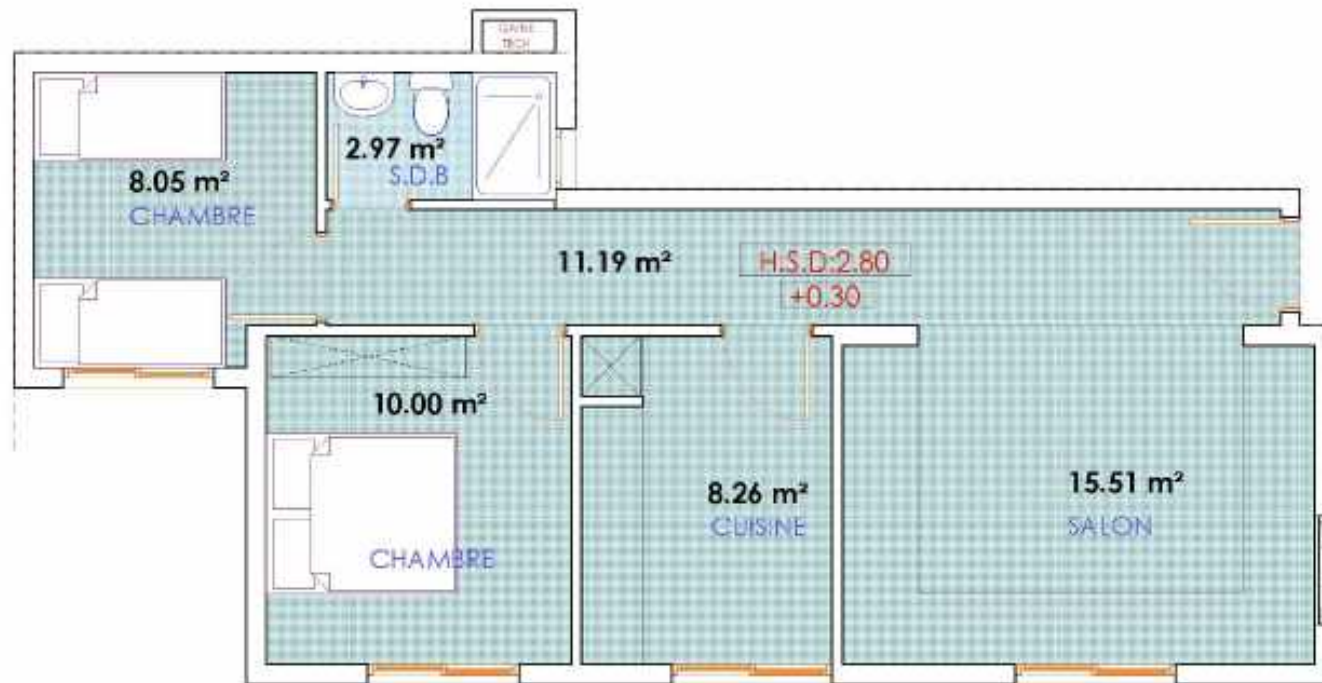

Spécifications Architecturales

- Les mesures des murs seront de 3,60 mètres.
- Les mesures sont indiquées en mètres.
- Les mesures des cloisons extérieures doivent être vérifiées selon les dimensions des caches volet roulant avant commencement des travaux de cloisonnement.
- Les mesures sur site doivent être vérifiées avant de commencer l'exécution du projet.
- Aucune modification ne peut être faite sans autorisation préalable de l'architecte.
- En cas de doute ou de clarification, consultez l'architecte.
- Les détails sont hors échelle.
- Les cotations sont des cotes net (à l'exception des épaisseurs des revêtements et des revêtements muraux).
- Les plans des installations et des finitions doivent être vérifiés pour voir les coupes de canaux ou toute autre finition et emplacement des meubles sanitaires ainsi que les trappes de visite pour les regards visitables.



PLAN REZ DE CHAUSSEE

Appartement D3

| | | | | | | | | | | | |
|-------------------------|-------|---------------------------------|---------------------------------------------------------------------------------|-----------------------------------------------------------------|----------|-----|-----|-----|-----|----|--------------------------------------------------------------------------------------------------------------------------------------------------------------------------------------------------------------------------------------------------------------------------|
| PLANCHE N°: 8 | DATE: | ECHELLE: 1/50 ^{ème} | PROJET: | MAITRE D'OUVRAGE: | PHASE | | | | | |  Wadie BENNANI Architecte ARCHITECTURE 11 Avenue ALI RACHAD, BOUC 13, HASSEN EL RAHAT TEL: +213 664 434 710 FAX: +213 664 434 710 E-mail: wadiabennani@gmail.com |
| | | | PROJET DE CONSTRUCTION D'UNE RESIDENCE DE 11 FLOUREMS ET 8 COMMERCES A NAHEILYF | SOCIETE AL OAIRANE OUIDA | ESQ | APS | DPC | APD | DCE | PE | |
| | | | TITRE: Appartement D3 | SITUATION: PREFECTURE EPOUIDA ANGAD, COMMUNE URBAINE D'OUIDA | BLOC "D" | | | | | | |

Légende
Architecturale

Spécifications Architecturales

- Les mesures des murs seront de 3,80 mètres
- Les mesures sont indiquées en mètres.
- Les mesures des cloisons extérieures doivent être vérifiées selon les dimensions des caches volet roulant avant commencement des travaux de cloisonnement.
- Les mesures sur site doivent être vérifiées avant de commencer l'exécution du projet.
- Aucune modification ne peut être faite sans autorisation préalable de l'architecte.
- En cas de doute ou de clarification, consultez l'architecte.
- Les détails sont aux échelles.
- Les cotations sont des cotes net (elle comprenant les épaisseurs des enduit et des revêtements muraux).
- Les plans des installations et des finitions doivent être vérifiés pour voir les coupes de canaux ou toute autre finition et emplacement des meubles sanitaires ainsi que les trappes de visite pour les regards visitables.

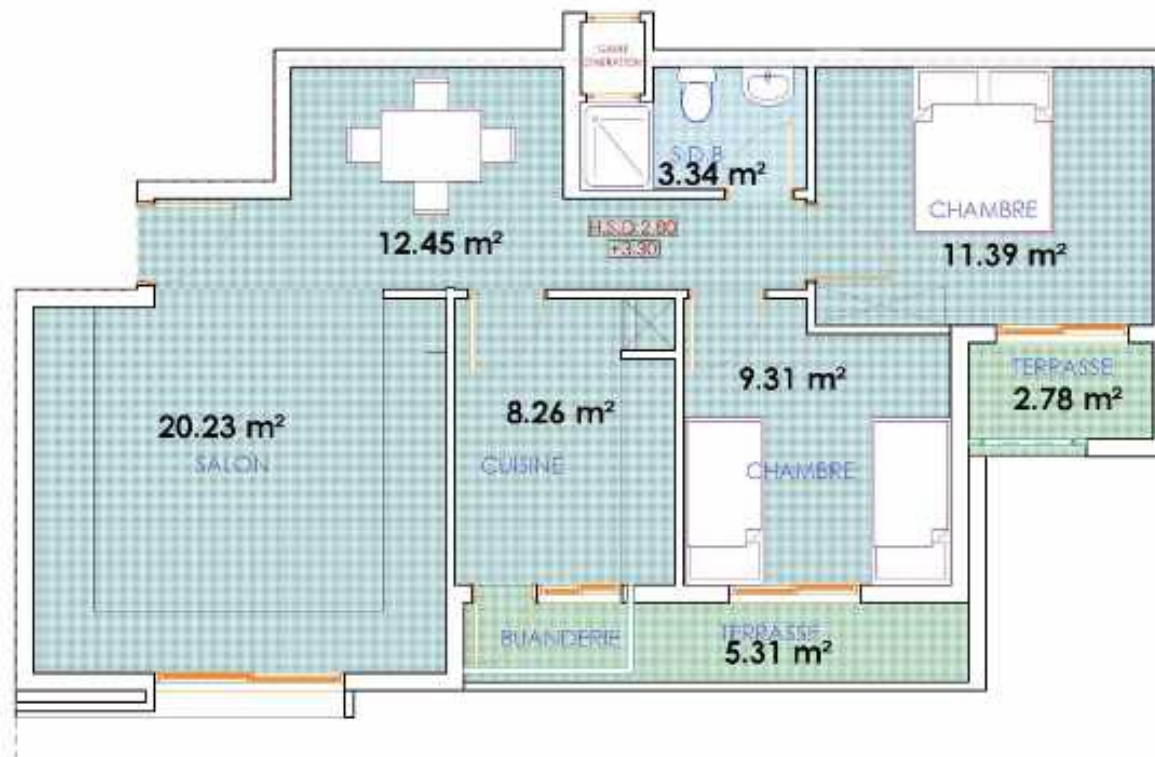

Appartement **D4**



PLAN 1^{ER} ETAGE

| | | | | | | | | | | | |
|--------------------------|-------|---------------------------------|---------------------------------------------------------------------------------|---------------------------------------------------|----------|-----|-----|-----|-----|----|-----------------------------------------------------------------------------------------------------------------------------------------------------------------------------------------------------------------------------------------------------------------------|
| PLANCHE N°: 09 | DATE: | ECHELLE: 1/50 ^{ème} | PROJET: | MAITRE D'OUVRAGE: | PHASE | | | | | |  Wadie BENNANI Architecte ARCHITECTURE 15 Avenue ALI RACHID BOUAFIA, 13, HASSEN EL RAHAT TEL: +213 44 44 710 FAX: +213 20 73 4437 E-mail: wadi@wadiennani.com |
| | | | PROJET DE CONSTRUCTION D'UNE RESIDENCE DE 11 FLOUREMS ET 8 COMMERCES A NAHEILYF | SOCIETE AL OUBANE OUIDA | ESQ | APS | DPC | APD | DCE | PE | |
| | | | TITRE: | SITUATION: | BLOC "D" | | | | | | |
| | | | Appartement D4 | PREFECTURE EPOUIDA ANGAD, COMMUNE URBAINE D'OUIDA | | | | | | | |

Spécifications: Architecturales

- Les mesures des murs seront de 3,60 mètres
- Les mesures sont indiquées en mètres.
- Les mesures des cloisons extérieures doivent être vérifiées selon les dimensions des caches volet roulant avant commencement des travaux de cloisonnement.
- Les mesures sur site doivent être vérifiées avant de commencer l'exécution du projet.
- Aucune modification ne peut être faite sans autorisation préalable de l'architecte
- En cas de doute ou de clarification, consultez l'architecte.
- Les détails sont hors échelle.
- Les cotations sont des cotes nettes elles comprennent les appasseurs des enduit et des revêtements muraux.
- Les plans des installations et des finitions doivent être vérifiés pour voir les coupes de carreaux ou toute autre finition et emplacement des meubles sanitaires ainsi que les trappes de visite pour les regards visitables.



Appartement **D5**



PLAN 1^{ER} ETAGE

| | | | | | | | | | | | |
|--------------------------|-------|---------------------------------|----------------------------------------------------------------------------------|----------------------------------------------------|----------|-----|-----|-----|-----|----|---------------------------------------------------------------------------------------------------------------------------------------------------------------------------------------------------------------------------------------------------------------------------|
| PLANCHE N°: 10 | DATE: | ECHELLE: 1/50 ^{ème} | PROJET: | MAITRE D'OUVRAGE: | PHASE | | | | | |  Wadie BENNANI Architecte ARCHITECTURE 15 Avenue ALI RACHAD, BOULEVARD EL MASSARA EL BAHA TEL: +213 44 44 710 FAX: +213 20 73 4437 E-mail: wadi@bennani@gmail.com |
| | | | PROJET DE CONSTRUCTION D'UNE RESIDENCE DE 114 LOGEMENTS ET 8 COMMERCES "NAHEILY" | SOCIETE AL OUBRAINE OUIDJA | ESQ | APS | DPC | APD | DCE | PE | |
| | | | TITRE: | SITUATION: | BLOC "D" | | | | | | |
| | | | Appartement D5 | PREFECTURE EPOUIDA ANGAD, COMMUNE URBAINE D'OUIDJA | | | | | | | |

Légende Architecturale

Spécifications Architecturales

- Les mesures des murs seront de 3,80 mètres
- Les mesures sont indiquées en mètres.
- Les mesures des cloisons extérieures doivent être vérifiées selon les dimensions des caches volet roulant avant commencement des travaux de cloisonnement.
- Les mesures sur site doivent être vérifiées avant de commencer l'exécution du projet.
- Aucune modification ne peut être faite sans autorisation préalable de l'architecte.
- En cas de doute ou de clarification, consultez l'architecte.
- Les détails sont hors échelle.
- Les cotations sont des cotes nettes comprenant les épaisseurs des enduit et des revêtements muraux.
- Les plans des installations et des finitions doivent être vérifiés pour voir les coupes de canaux ou toute autre finition et emplacement des meubles sanitaires ainsi que les trappes de visite pour les regards visitables.

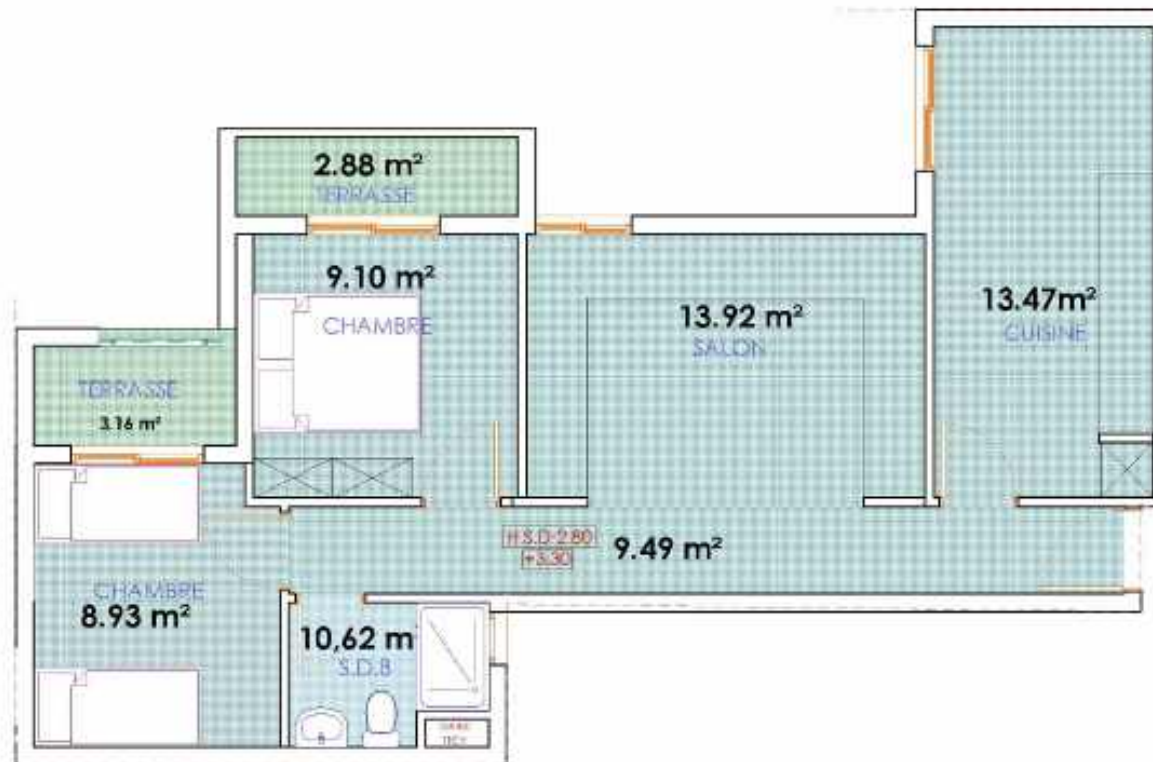

Appartement D6



PLAN 1^{ER} ETAGE

| | | | | | | | | | | | |
|--------------------------|-------|---------------------------------|--------------------------------------------------------------------------------------|-------------------------------------------------------|----------|-----|-----|-----|-----|----|------------------------------------------------------------------------------------------------------------------------------------------------------------------------------------------------------------------------------------------------------------------------|
| PLANCHE N°: 11 | DATE: | ECHELLE: 1/50 ^{ème} | PROJET: | MAITRE D'OUVRAGE: | PHASE | | | | | |  Wadie BENNANI Architecte ARCHITECTURE 11 Avenue ALI RACHID BOUAFIA 13, HASSEN EL RAHAT TEL: +213 44 44 710 FAX: +213 20 73 442 E-mail: wadi@bennani@gmail.com |
| | | | PROJET DE CONSTRUCTION D'UNE RESIDENCE DE 11 FLOUREMS ET 8 COMMERCEZ (NAHE IS, Y) | SOCIETE AL OADRANE OUIDJA | ESQ | APS | DPC | APD | DCE | PE | |
| | | | TITRE: | SITUATION: | BLOC "D" | | | | | | |
| | | | Appartement D6 | PREFECTURE EPOUIDA ANGAD, COMMUNE URBAINE D'OUIDJA | | | | | | | |

Spécifications Architecturales

- Les mesures des murs seront de 3,80 mètres
- Les mesures sont indiquées en mètres.
- Les mesures des éléments extérieurs doivent être vérifiées selon les dimensions des caches volet roulant avant commencement des travaux de cloisonnement.
- Les mesures sur site doivent être vérifiées avant de commencer l'exécution du projet.
- Aucune modification ne peut être faite sans autorisation préalable de l'architecte.
- En cas de doute ou de clarification, consultez l'architecte.
- Les détails sont hors échelle.
- Les cotations sont des cotations nettes comprenant les épaisseurs des enduits et des revêtements muraux.
- Les plans des installations et des finitions doivent être vérifiés pour voir les emplacements de caméras ou toute autre finition et emplacement des meubles sanitaires ainsi que les trappes de visite pour les regards visitables.

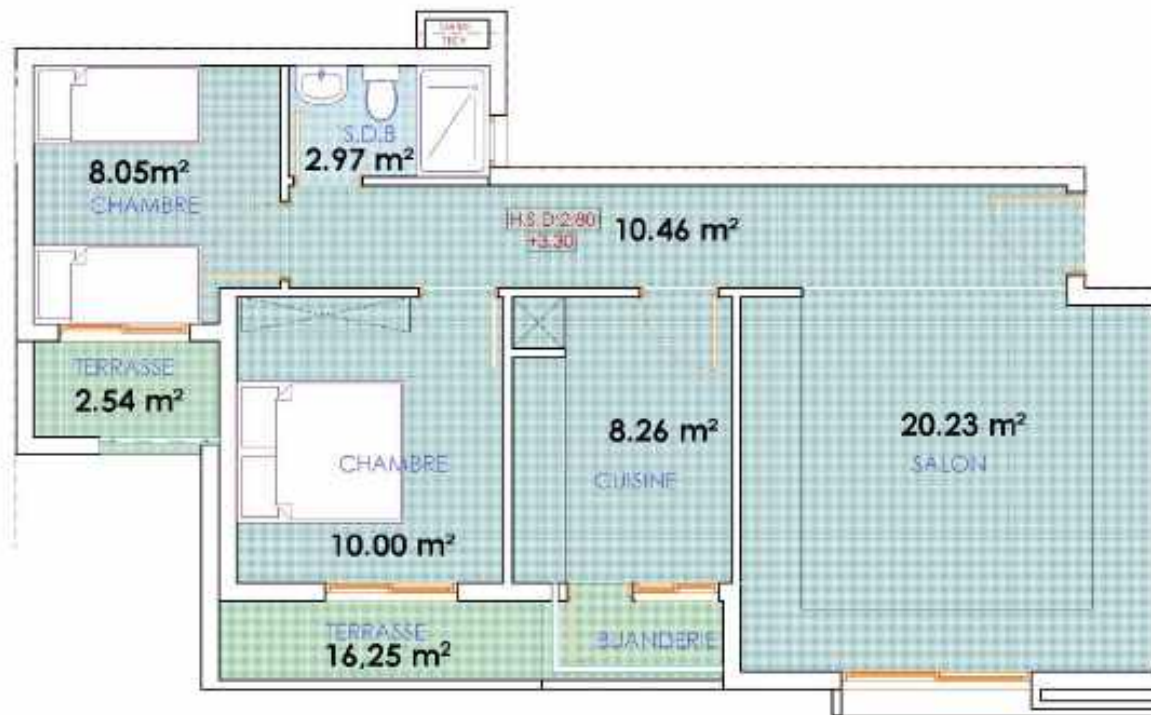

Appartement D7



PLAN 1^{ER} ETAGE

| | | | | | | | | | | | |
|--------------------------|-------|---------------------------------|-------------------------------------------------------------------------------------|--------------------------------------------------|----------|-----|-----|-----|-----|----|-----------------------------------------------------------------------------------------------------------------------------------------------------------------------------------------------------------------------------------------------------------------------------|
| PLANCHE N°: 12 | DATE: | ECHELLE: 1/50 ^{ème} | PROJET: | MAITRE D'OUVRAGE: | PHASE | | | | | |  Wadie BENNANI Architecte ARCHITECTURE 11 Avenue ALI RACHID BOUCHEFRAJ, 13, HASSEN EL RAHAT TEL: +213 44 44 710 FAX: +213 20 73 4437 E-mail: wadi@bennani@gmail.com |
| | | | PROJET DE CONSTRUCTION D'UNE RESIDENCE DE 11 FLOUREMENTS ET 8 COMMERCES A NAHEIL, Y | SOCIETE AL OUBRAINE OUIDA | ESQ | APS | DPC | APD | DCE | PE | |
| | | | TITRE: | SITUATION: | BLOC "D" | | | | | | |
| | | | Appartement D7 | PREFECTURE EPOUIDA ANGAD, COMMUNE URBAIN D'OUIDA | | | | | | | |

Spécifications: Architecturales

- Les mesures des murs seront de 3,60 mètres
- Les mesures sont indiquées en mètres.
- Les mesures des cloisons extérieures doivent être vérifiées selon les dimensions des caches volet roulant avant commencement des travaux de cloisonnement.
- Les mesures sur site doivent être vérifiées avant de commencer l'exécution du projet.
- Aucune modification ne peut être faite sans autorisation préalable de l'architecte
- En cas de doute ou de clarification, consultez l'architecte.
- Les détails sont aux échelles.
- Les cotations sont des cotes nettes elles comprennent les appasseurs des enduits et des revêtements muraux.
- Les plans des installations et des finitions doivent être vérifiés pour voir les coupes de canaux ou toute autre finition et emplacement des meubles sanitaires ainsi que les trappes de visite pour les regards visitables.

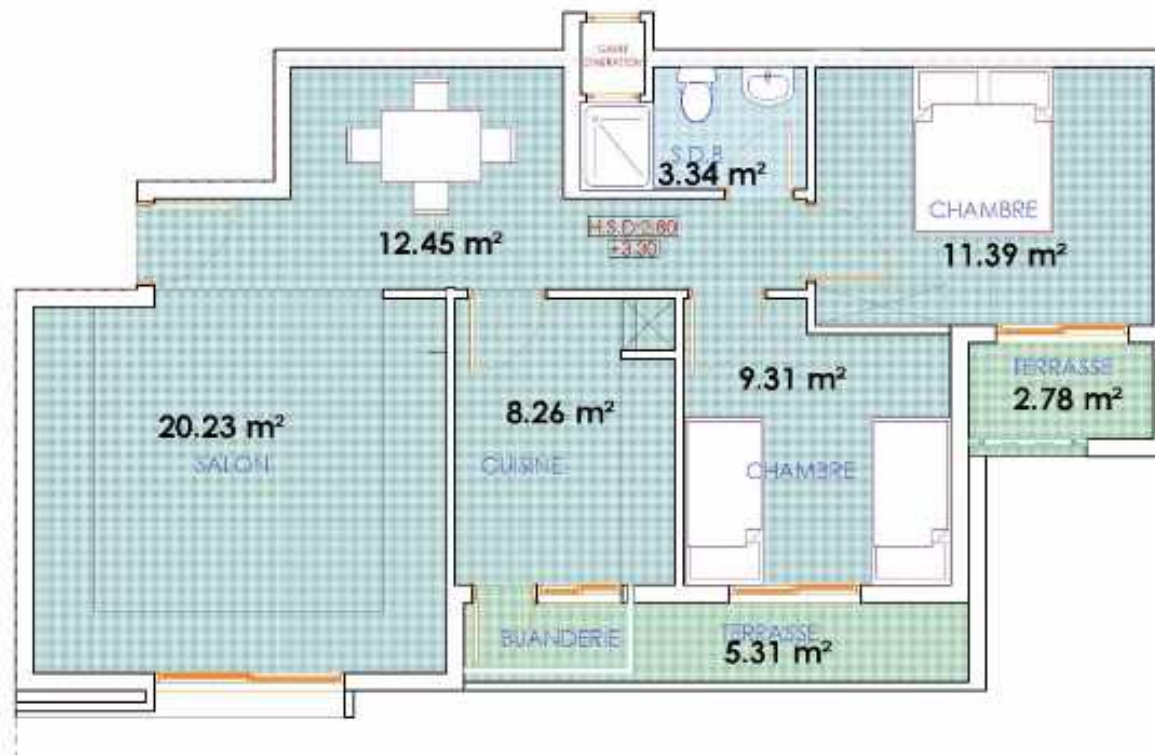

Appartement D8



PLAN 2^{ème} ETAGE

| | | | | | | | | | | | |
|--------------------------|-------|---------------------------------|--------------------------------------------------------------------------------------|------------------------------------------------------|----------|-----|-----|-----|-----|----|--------------------------------------------------------------------------------------------------------------------------------|
| PLANCHE N°: 13 | DATE: | ECHELLE: 1/50 ^{ème} | PROJET: | MAITRE D'OUVRAGE: | PHASE | | | | | |  Wadie BENNANI Architecte ARCHITECTURE |
| | | | PROJET DE CONSTRUCTION D'UNE RESIDENCE DE 114 LOGEMENTS ET 8 COMMERCES A NAIKELIY | SOCIETE AL OUBANE OUIDA | ESQ | APS | DPC | APD | DCE | PE | |
| | | | TITRE: | SITUATION | BLOC "D" | | | | | | |
| | | | Appartement D8 | PREFECTURE D'OUJDA ANGAD, COMMUNE URBAINE D'OUJDA | | | | | | | |

Spécifications: Architecturales

- Les mesures des murs seront de 3,60 mètres
- Les mesures sont indiquées en mètres.
- Les mesures des cloisons extérieures doivent être vérifiées selon les dimensions des caches volet roulant avant commencement des travaux de cloisonnement.
- Les mesures sur site doivent être vérifiées avant de commencer l'exécution du projet.
- Aucune modification ne peut être faite sans autorisation préalable de l'architecte
- En cas de doute ou de clarification, consultez l'architecte.
- Les détails sont aux échelles.
- Les cotations sont des cotes nettes comprenant les appasseurs des enduit et des revêtements muraux.
- Les plans des installations et des finitions doivent être vérifiés pour voir les coupes de carreaux ou toute autre finition et emplacement des meubles sanitaires ainsi que les trappes de visite pour les regards visitables.



Appartement D9



PLAN 2^{ème} ETAGE

| | | | | | | | | | | | |
|--------------------------|-------|---------------------------------|----------------------------------------------------------------------------------|----------------------------------------------------|----------|-----|-----|-----|-----|----|--------------------------------------------------------------------------------------------------------------------------------|
| PLANCHE N°: 14 | DATE: | ECHELLE: 1/50 ^{ème} | PROJET: | MAITRE D'OUVRAGE: | PHASE | | | | | |  Wadie BENNANI Architecte ARCHITECTURE |
| | | | PROJET DE CONSTRUCTION D'UNE RESIDENCE DE 114 LOGEMENTS ET 8 COMMERCES "NAHEISY" | SOCIETE AL OUBANE OUIDJA | ESQ | APS | DPC | APD | DCE | PE | |
| | | | TITRE: | SITUATION: | BLOC "D" | | | | | | 15 Avenue ALIRI MAOUBI BOUC 15, ALASSAL RAHAT TEL: +213 44 44 710 FAX: +213 20 70 442 E-mail: wadiabennani@gmail.com |
| | | | Appartement D9 | PREFECTURE EPOUIDA ANGAD, COMMUNE URBAINE D'OUIDJA | | | | | | | |

Légende
Architecturale

Spécifications: Architecturales

- Les mesures des murs seront de 3,60 mètres
- Les mesures sont indiquées en mètres.
- Les mesures des cloisons extérieures doivent être vérifiées selon les dimensions des caches volet roulant avant commencement des travaux de cloisonnement.
- Les mesures sur site doivent être vérifiées avant de commencer l'exécution de projet.
- Aucune modification ne peut être faite sans autorisation préalable de l'architecte.
- En cas de doute ou de clarification, consultez l'architecte.
- Les détails sont aux échelles.
- Les cotations sont des cotes nettes comprenant les appasseurs des enduits et des revêtements muraux.
- Les plans des installations et des finitions doivent être vérifiés pour voir les coupes de carreaux ou toute autre finition et emplacement des meubles sanitaires ainsi que les trappes de visite pour les regards visitables.

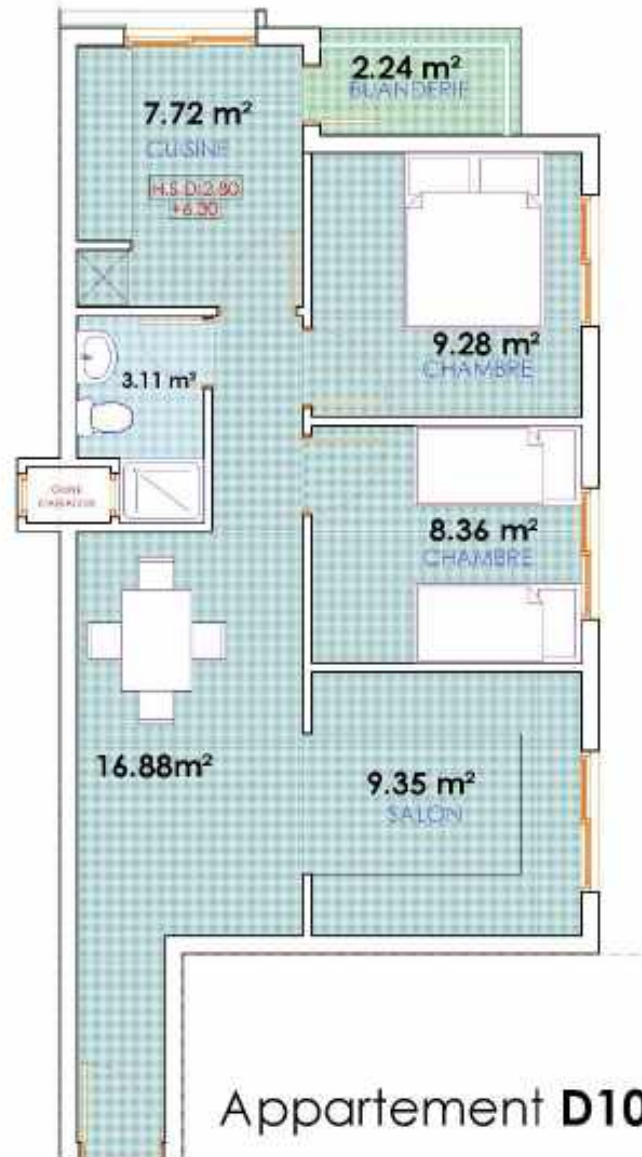

PLAN 2^{EME} ETAGE

| | | | | | | | | | | | |
|--------------------------|-------|---------------------------------|----------------------------------------------------------------------------------|---------------------------------------------------|----------|-----|-----|-----|-----|----|-----------------------------------------------------------------------------------------------------------------------------------|
| PLANCHE N°: 15 | DATE: | ECHELLE: 1/50 ^{ème} | PROJET: | MAITRE D'OUVRAGE: | PHASE | | | | | |  Wadie BENNANI Architecte ARCHITECTURE |
| | | | PROJET DE CONSTRUCTION D'UNE RESIDENCE DE 114 LOGEMENTS ET 8 COMMERCE "MAREKILY" | SOCIETE AL OADRANE OUIDJA | ESQ | APS | DPC | APD | DCE | PE | |
| | | | TITRE: | SITUATION: | BLOC "D" | | | | | | 15 Avenue ALI RACHADJ (Rue 15) MARSEILLE FRANCE TEL: +33 491 43 47 10 FAX: +33 491 43 44 47 E-mail: wadie.bennani@gmail.com |
| | | | Appartement D10 | PREFECTURE D'OUJDA ANGAD, COMMUNE URBAINE D'OUJDA | | | | | | | |

Légende Architecturale

Spécifications: Architecturales

- Les mesures des murs seront de 3,60 mètres
- Les mesures sont indiquées en mètres.
- Les mesures des cloisons extérieures doivent être vérifiées selon les dimensions des caches volet roulant avant commencement des travaux de cloisonnement.
- Les mesures sur site doivent être vérifiées avant de commencer l'exécution du projet.
- Aucune modification ne peut être faite sans autorisation préalable de l'architecte.
- En cas de doute ou de clarification, consultez l'architecte.
- Les détails sont aux échelles.
- Les cotations sont des cotes nettes comprenant les appasseurs des enduit et des revêtements muraux.
- Les plans des installations et des finitions doivent être vérifiés pour voir les coupes de carreaux ou toute autre finition et emplacement des meubles sanitaires ainsi que les trappes de visite pour les regards visitables.

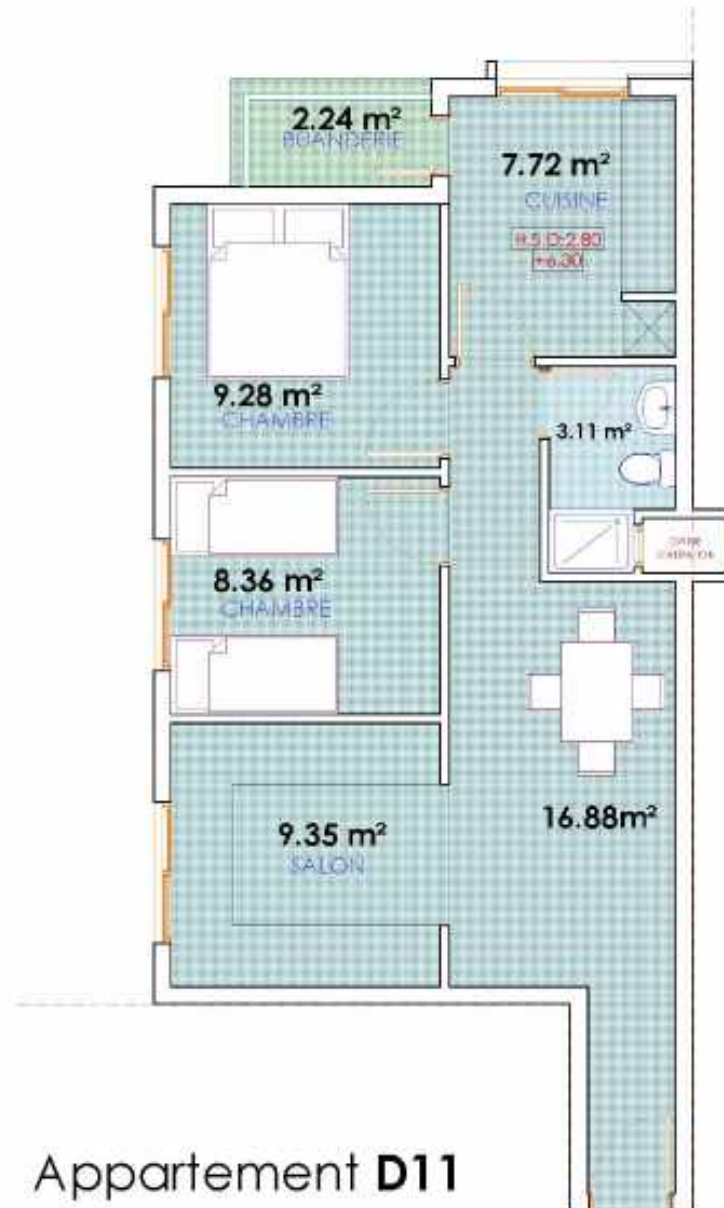

Appartement **D11**



PLAN 2^{ème} ETAGE

PLANCHE N°:

16

DATE:

ECHELLE:

1/50^{ème}

PROJET:

PROJET DE CONSTRUCTION D'UNE RESIDENCE DE 114 LOGEMENTS ET 8 COMMERCES A NAIKEL, Y

TITRE:

Appartement D11

MAITRE D'OUVRAGE:

SOCIETE AL OADRANE OUIDJA

SITUATION

PREFECTURE EPOUJBA ANGAD, COMMUNE URBAINE D'OUIDJA

PHASE

ESQ APS DPC APD DCE PE

BLOC "D"

UB Wadie BENNANI Architecte
ARCHITECTURE

15 Avenue ALI RACHAD, BOUAFIA, ALGERIE ALGERIE
TEL: +33 484 434 710 FAX: +33 484 434 711
E-mail: wadi@bennani@gmail.com

Specifications: **Architecturales**

- Les mesures des murs sont de 3,60 mètres
- Les mesures sont indiquées en mètres.
- Les mesures des cloisons extérieures doivent être vérifiées selon les dimensions des caches volet roulant avant commencement des travaux de cloisonnement.
- Les mesures sur site doivent être vérifiées avant de commencer l'exécution du projet.
- Aucune modification ne peut être faite sans autorisation préalable de l'architecte.
- En cas de doute ou de clarification, consultez l'architecte.
- Les détails sont aux échelles.
- Les cotations sont des cotes nettes comprenant les épaisseurs des enduit et des revêtements muraux.
- Les plans des installations et des finitions doivent être vérifiés pour voir les coupes de canaux ou toute autre finition et emplacement des meubles sanitaires ainsi que les trappes de visite pour les regards visitables.



Appartement **D12**



PLAN 2ÈME ETAGE

| | | | | | | | | | | | |
|---------------------------------|--------------|----------------------------------------|------------------------------------------------------------------------------------------------------|------------------------------------------------------------------------|-----------------|------------|------------|------------|------------|-----------|-------------------------------------------------------------------------------------------------------------------------------|
| PLANCHE N°: 17 | DATE: | ECHELLE: 1/50 ^{ème} | PROJET: PROJET DE CONSTRUCTION D'UNE RESIDENCE DE 114 LOGEMENTS ET 8 COMMERCE (1/14/15/17) | MAITRE D'OUVRAGE: SOCIETE AL OUAJANE OUJDA | PHASE | | | | | |  |
| | | | TITRE: Appartement D12 | SITUATION: PREFECTURE EPOUJDA ANGAD, COMMUNE URBAINE D'OUJDA | ESQ | APS | DPC | APD | DCE | PE | |
| | | | | | BLOC "D" | | | | | | 15 Avenue ALI RACHADJ (COEF 15) HASSEN EL RAHAT TEL: +213 44 44 710 FAX: +213 20 70 4447 E-mail: wadi@bennani@gmail.com |

Légende Architecturale

Spécifications: **Architecturales**

- Les mesures des murs sont de 3,60 mètres
- Les mesures sont indiquées en mètres.
- Les mesures des cloisons extérieures doivent être vérifiées selon les dimensions des caches volet roulant avant commencement des travaux de cloisonnement.
- Les mesures sur site doivent être vérifiées avant de commencer l'exécution du projet.
- Aucune modification ne peut être faite sans autorisation préalable de l'architecte.
- En cas de doute ou de clarification, consultez l'architecte.
- Les détails sont aux échelles.
- Les cotations sont des cotes nettes comprenant les appasseurs des enduit et des revêtements muraux.
- Les plans des installations et des finitions doivent être vérifiés pour voir les coupes de carreaux ou toute autre finition et emplacement des meubles sanitaires ainsi que les trappes de visite pour les regards visitables.

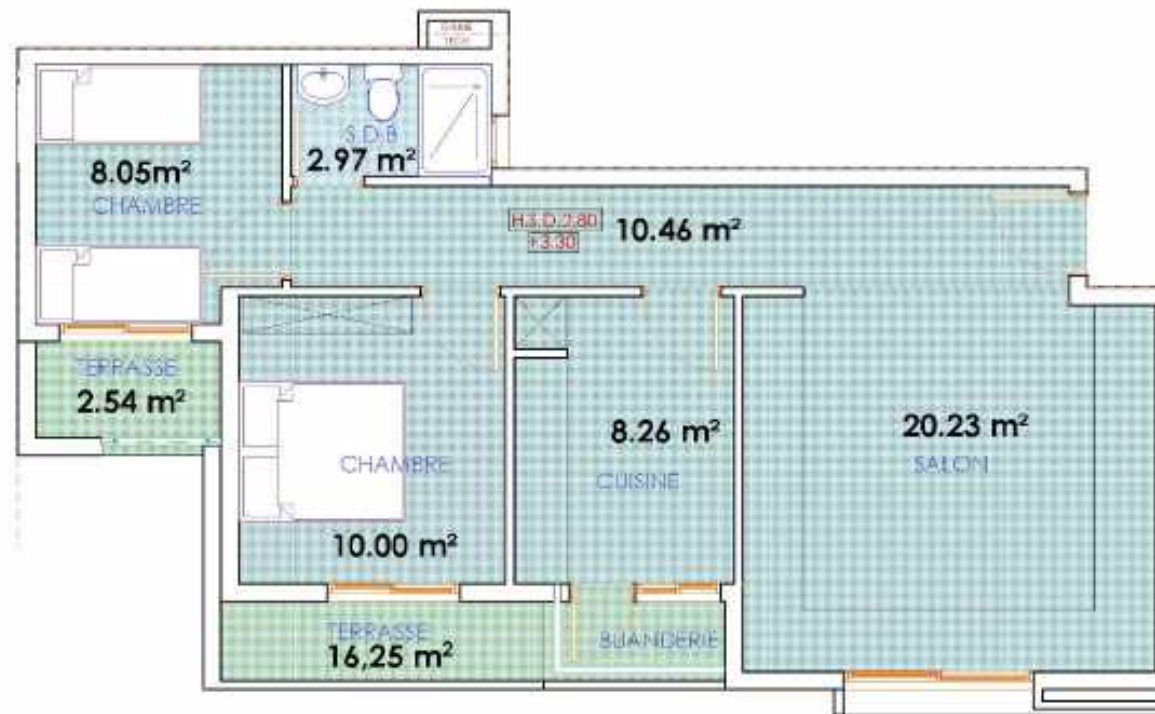

Appartement **D13**



PLAN 2^{ème} ETAGE

| | | | | | | | | | | | |
|--------------------------|-------|---------------------------------|----------------------------------------------------------------------------------|-----------------------------------------------------------------|-----------------|-----|-----|-----|-----|----|----------------------------------------------------------------------------------------------------------------------------------------------------------------------------------------------------------------------------------------------------------------------------|
| PLANCHE N°: 18 | DATE: | ECHELLE: 1/50 ^{ème} | PROJET: | MAITRE D'OUVRAGE: | PHASE | | | | | |  Wadie BENNANI Architecte ARCHITECTURE 11 Avenue ALI RACHAD, BOULEVARD EL MASSARA, EL HADJ TEL: +213 44 44 710 FAX: +213 20 70 442 E-mail: wadie.bennani@gmail.com |
| | | | PROJET DE CONSTRUCTION D'UNE RESIDENCE DE 114 LOGEMENTS ET 8 COMMERCES (NAHEILY) | SOCIETE AL OUBANE OUIDA | ESQ | APS | DPC | APD | DCE | PE | |
| | | | TITRE: Appartement D13 | SITUATION: PREFECTURE EPOUIDA ANGAD, COMMUNE URBAINE D'OUIDA | BLOC "D" | | | | | | |

Spécifications: Architecturales

- Les mesures des murs seront de 3,60 mètres
- Les mesures sont indiquées en mètres.
- Les mesures des cloisons extérieures doivent être vérifiées selon les dimensions des caches volet roulant avant commencement des travaux de cloisonnement.
- Les mesures sur site doivent être vérifiées avant de commencer l'exécution du projet.
- Aucune modification ne peut être faite sans autorisation préalable de l'architecte
- En cas de doute ou de clarification, consultez l'architecte.
- Les détails sont aux échelles.
- Les cotations sont des cotes nettes comprenant les appasseurs des enduits et des revêtements muraux.
- Les plans des installations et des finitions doivent être vérifiés pour voir les coupes de canaux ou toute autre finition et emplacement des meubles sanitaires ainsi que les trappes de visite pour les regards visitables.

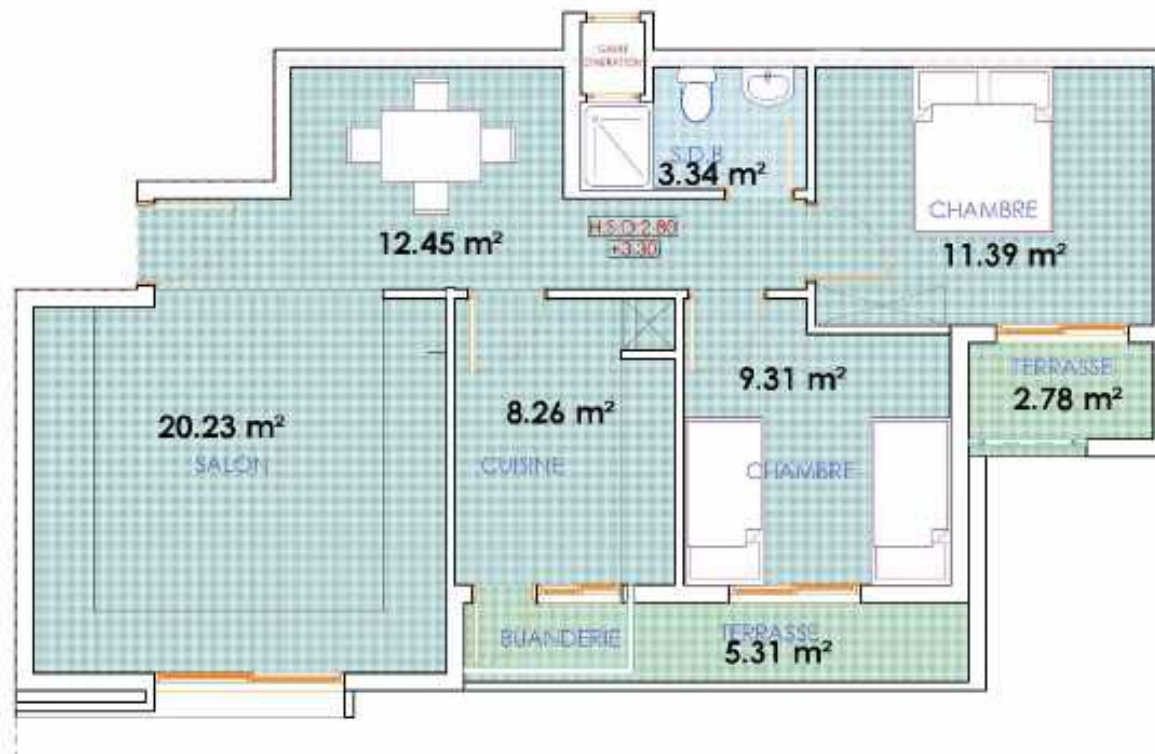

PLAN 3ÈME ETAGE

Appartement D14

| | | | | | | | | | | | |
|--------------------------|-------|---------------------------------|----------------------------------------------------------------------------------|---------------------------------------------------|-----------------|-----|-----|-----|-----|----|--------------------------------------------------------------------------------------------------------------------------------|
| PLANCHE N°: 19 | DATE: | ECHELLE: 1/50 ^{ème} | PROJET: | MAITRE D'OUVRAGE: | PHASE | | | | | |  |
| | | | TITRE: | SITUATION: | ESQ | APS | DPC | APD | DCE | PE | |
| | | | PROJET DE CONSTRUCTION D'UNE RESIDENCE DE 114 LOGEMENTS ET 8 COMMERCES A NABEULY | SOCIETE AL OUBANE OUIDJA | BLOC "D" | | | | | | 15 Avenue ALIRI MAOUBI BOUC 15, NABEULY ALGER TEL: +33 44 44 44 710 FAX: +33 44 44 44 711 E-mail: wadiabennani@gmail.com |
| | | | Appartement D14 | PREFECTURE D'OUJDA ANGAD, COMMUNE URBAINE D'OUJDA | | | | | | | |

Spécifications: Architecturales

- Les mesures des murs sont de 3,60 mètres
- Les mesures sont indiquées en mètres.
- Les mesures des cloisons extérieures doivent être vérifiées selon les dimensions des caches volet roulant avant commencement des travaux de cloisonnement.
- Les mesures sur site doivent être vérifiées avant de commencer l'exécution du projet.
- Aucune modification ne peut être faite sans autorisation préalable de l'architecte.
- En cas de doute ou de clarification, consultez l'architecte.
- Les détails sont aux échelles.
- Les cotations sont des cotes nettes comprenant les appasseurs des enduits et des revêtements muraux.
- Les plans des installations et des finitions doivent être vérifiés pour voir les coupes de carreaux ou toute autre finition et emplacement des meubles sanitaires ainsi que les trappes de visite pour les regards visitables.



Appartement **D15**



PLAN 3ÈME ETAGE

| | | | | | | | | | | | |
|--------------------------|-------|---------------------------------|----------------------------------------------------------------------------------|----------------------------------------------------|----------|-----|-----|-----|-----|----|-----------------------------------------------------------------------------------------------------------------------------------|
| PLANCHE N°: 20 | DATE: | ECHELLE: 1/50 ^{ème} | PROJET: | MAITRE D'OUVRAGE: | PHASE | | | | | |  Wadie BENNANI Architecte ARCHITECTURE |
| | | | PROJET DE CONSTRUCTION D'UNE RESIDENCE DE 114 LOGEMENTS ET 8 COMMERCES "NAHEILY" | SOCIETE AL OUBANE OUIDJA | ESQ | APS | DPC | APD | DCE | PE | |
| | | | TITRE: | SITUATION: | BLOC "D" | | | | | | 15 Avenue ALI RACHADJ (Rue 15) NAHEILY EL AVANT TEL: +213 44 44 710 FAX: +213 20 73 442 E-mail: wadi@bennani-architecte.com |
| | | | Appartement D15 | PREFECTURE EPOUIDA ANGAD, COMMUNE URBAINE D'OUIDJA | | | | | | | |

Légende Architecturale

Spécifications: **Architecturales**

- Les mesures des murs seront de 3,60 mètres
- Les mesures sont indiquées en mètres.
- Les mesures des cloisons extérieures doivent être vérifiées selon les dimensions des caches volet roulant avant commencement des travaux de cloisonnement.
- Les mesures sur site doivent être vérifiées avant de commencer l'exécution de projet.
- Aucune modification ne peut être faite sans autorisation préalable de l'architecte.
- En cas de doute ou de clarification, consultez l'architecte.
- Les détails sont aux échelles.
- Les cotations sont des cotes nettes comprenant les appasseurs des enduit et des revêtements muraux.
- Les plans des installations et des finitions doivent être vérifiés pour voir les coupes de carreaux ou toute autre finition et emplacement des meubles sanitaires ainsi que les trappes de visite pour les regards visitables.

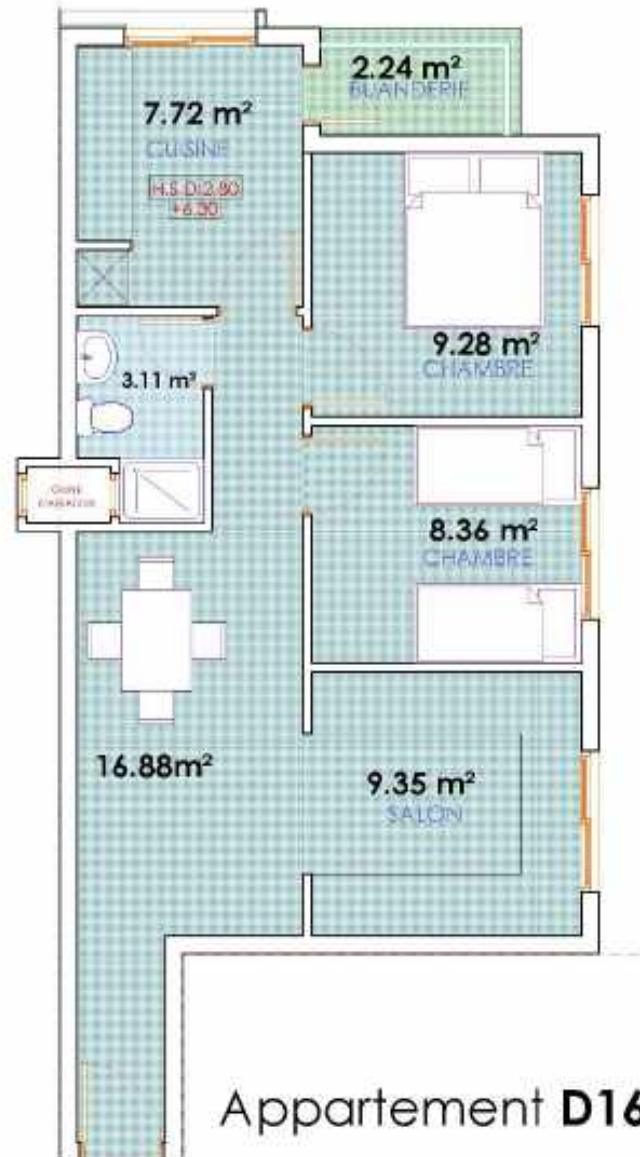

PLAN 3ÈME ETAGE

| | | | | | | | | | | | |
|--------------------------|-------|---------------------------------|---------------------------------------------------------------------------------|----------------------------------------------------|----------|-----|-----|-----|-----|----|---------------------------------------------------------------------------------------------------------------------------------------|
| PLANCHE N°: 21 | DATE: | ECHELLE: 1/50 ^{ème} | PROJET: | MAITRE D'OUVRAGE: | PHASE | | | | | |  Wadie BENNANI Architecte ARCHITECTURE |
| | | | PROJET DE CONSTRUCTION D'UNE RESIDENCE DE 114 LOGEMENTS ET 8 COMMERCE "MAREKSY" | SOCIETE AL OADRANE OUIDJA | ESQ | APS | DPC | APD | DCE | PE | |
| | | | TITRE: | SITUATION | BLOC "D" | | | | | | 15 Avenue ALI RACHADJ, BOULEVARD EL MASSARA EL BAAT TEL: +213 44 434 710 - FAX: +213 20 73 4447 E-mail: wadi@bennani@gmail.com |
| | | | Appartement D14 | PREFECTURE EPOUJDA ANGAD, COMMUNE URBAINE D'OUIDJA | | | | | | | |

Légende Architecturale

Spécifications: *Architecturales*

- Les mesures des murs sont de 3,60 mètres
- Les mesures sont indiquées en mètres.
- Les mesures des cloisons extérieures doivent être vérifiées selon les dimensions des caches volet roulant avant commencement des travaux de cloisonnement.
- Les mesures sur site doivent être vérifiées avant de commencer l'exécution du projet.
- Aucune modification ne peut être faite sans autorisation préalable de l'architecte.
- En cas de doute ou de clarification, consultez l'architecte.
- Les détails sont aux échelles.
- Les cotations sont des cotes nettes comprenant les appasseurs des enduits et des revêtements muraux.
- Les plans des installations et des finitions doivent être vérifiés pour voir les coupes de carreaux ou toute autre finition et emplacement des meubles sanitaires ainsi que les trappes de visite pour les regards visitables.

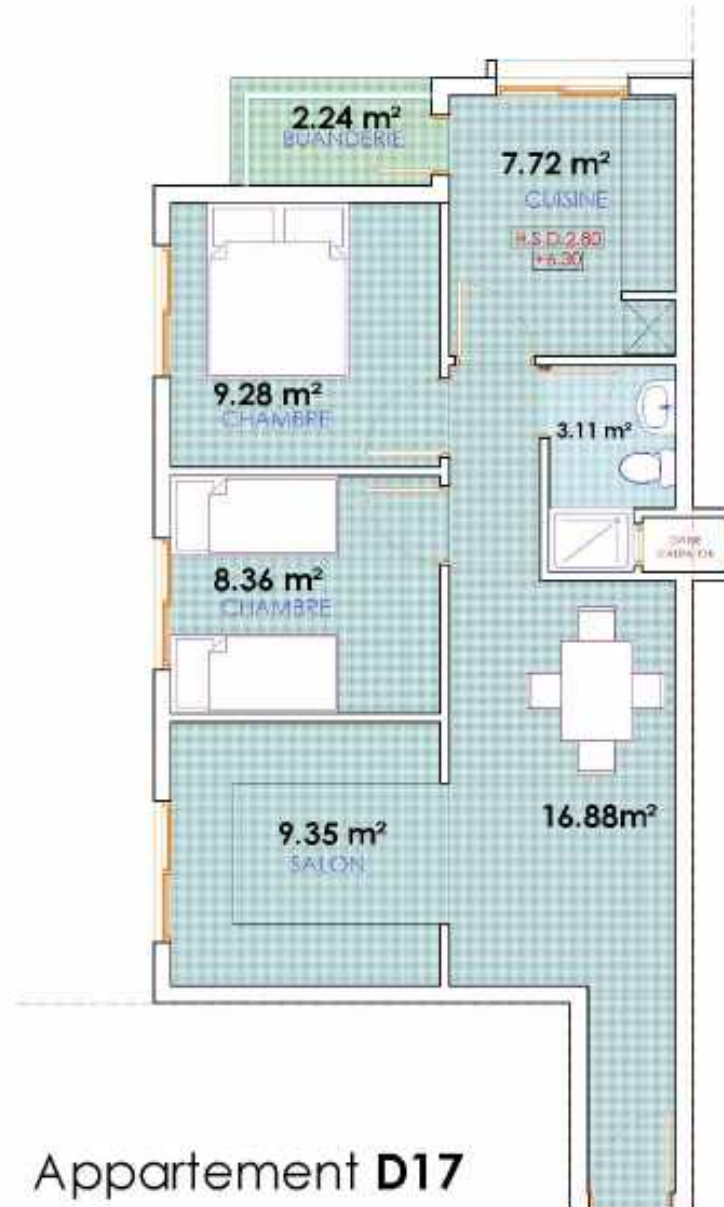

Appartement **D17**



PLAN 3ÈME ETAGE

| | | | | | | | | | | | |
|--------------------------|-------|---------------------------------|-------------------------------------------------------------------------------------|----------------------------------------------------|----------|-----|-----|-----|-----|----|--------------------------------------------------------------------------------------------------------------------------------------|
| PLANCHE N°: 22 | DATE: | ECHELLE: 1/50 ^{ème} | PROJET: | MAITRE D'OUVRAGE: | PHASE | | | | | |  Wadie BENNANI Architecte ARCHITECTURE |
| | | | PROJET DE CONSTRUCTION D'UNE RESIDENCE DE 114 LOGEMENTS ET 8 COMMERCES "MAINE EL Y" | SOCIETE AL OUBANE OUIDJA | ESQ | APS | DPC | APD | DCE | PE | |
| | | | TITRE: | SITUATION: | BLOC "D" | | | | | | 15 Avenue ALI RACHADJ, BOULEVARD EL MASSARA EL BAHAT TEL: +213 44 44 710 - FAX: +213 20 70 4447 E-mail: wadiabennani@gmail.com |
| | | | Appartement D17 | PREFECTURE EPOUIDA ANGAD, COMMUNE URBAINE D'OUIDJA | | | | | | | |

Spécifications: Architecturales

- Les mesures des murs seront de 3,60 mètres
- Les mesures sont indiquées en mètres.
- Les mesures des cloisons extérieures doivent être vérifiées selon les dimensions des caches volet roulant avant commencement des travaux de cloisonnement.
- Les mesures sur site doivent être vérifiées avant de commencer l'exécution du projet.
- Aucune modification ne peut être faite sans autorisation préalable de l'architecte
- En cas de doute ou de clarification, consultez l'architecte.
- Les détails sont aux échelles.
- Les cotations sont des cotes nettes comprenant les épaisseurs des enduit et des revêtements muraux.
- Les plans des installations et des finitions doivent être vérifiés pour voir les coupes de canaux ou toute autre finition et emplacement des meubles sanitaires ainsi que les trappes de visite pour les regards visitables.

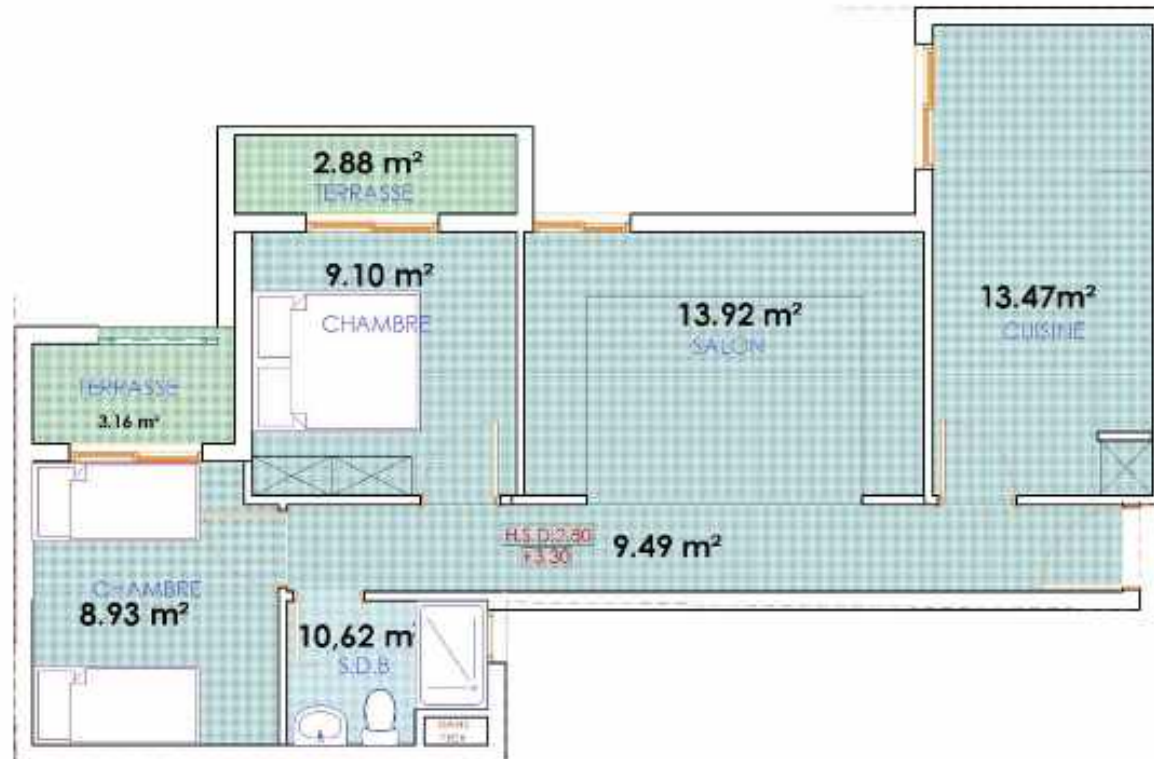

PLAN 3ÈME ETAGE

Appartement D18

| | | | | | | | | | | | | |
|--------------------------|-------|---------------------------------|-----------------------------------------------------------------------------------|---------------------------------------------------|----------|-----|-----|-----|-----|----|---------------------------------------------------------------------------------------|---------------------------------------------------------------------------------------------------------------------------------|
| PLANCHE N°: 23 | DATE: | ECHELLE: 1/50 ^{ème} | PROJET: | MAITRE D'OUVRAGE: | PHASE | | | | | |  | |
| | | | TITRE: | SITUATION: | ESQ | APS | DPC | APD | DCE | PE | | |
| | | | PROJET DE CONSTRUCTION D'UNE RESIDENCE DE 114 LOGEMENTS ET 8 COMMERCES A NANEI, Y | SOCIETE AL OUBANE OUIDA | | | | | | | | 15 Avenue ALIRI MAOUBI BOUAFIA, ALASSALAH BOUAFIA TEL: +213 44 44 710 FAX: +213 20 70 4447 E-mail: wadi@bennani@gmail.com |
| | | | Appartement D18 | PREFECTURE D'OUJDA ANGAD, COMMUNE URBAINE D'OUJDA | BLOC "D" | | | | | | | |

Légende Architecturale

Spécifications: Architecturales

- Les mesures des murs sont de 3,60 mètres
- Les mesures sont indiquées en mètres.
- Les mesures des cloisons extérieures doivent être vérifiées selon les dimensions des caches volet roulant avant commencement des travaux de cloisonnement.
- Les mesures sur site doivent être vérifiées avant de commencer l'exécution du projet.
- Aucune modification ne peut être faite sans autorisation préalable de l'architecte.
- En cas de doute ou de clarification, consultez l'architecte.
- Les détails sont aux échelles.
- Les cotations sont des cotes nettes comprenant les épaisseurs des enduit et des revêtements muraux.
- Les plans des installations et des finitions doivent être vérifiés pour voir les coupes de carreaux ou toute autre finition et emplacement des meubles sanitaires ainsi que les trappes de visite pour les regards visitables.

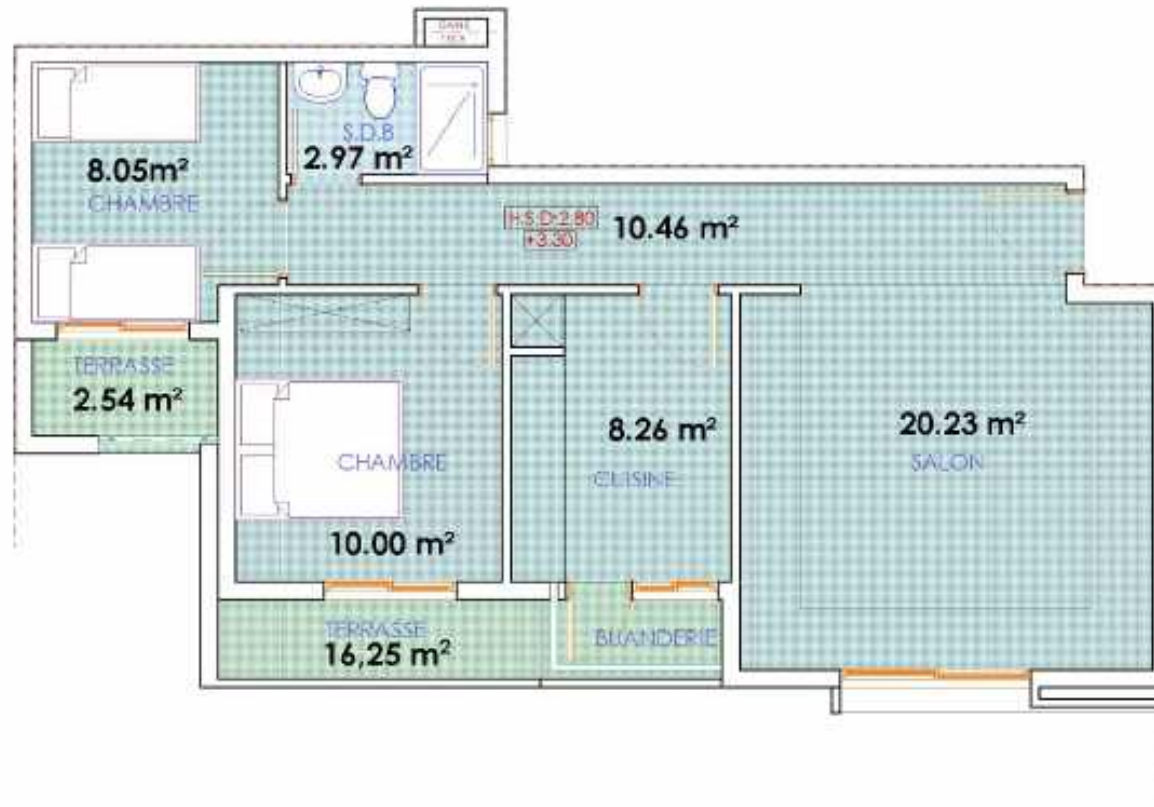

Appartement D19



PLAN 3ÈME ETAGE

| | | | | | | | | | | | |
|--------------------------|-------|---------------------------------|----------------------------------------------------------------------------------|---------------------------------------------------|-----------------|-----|-----|-----|-----|----|---------------------------------------------------------------------------------------------------------------------------------|
| PLANCHE N°: 24 | DATE: | ECHELLE: 1/50 ^{ème} | PROJET: | MAITRE D'OUVRAGE: | PHASE | | | | | | |
| | | | TITRE: | SITUATION: | ESQ | APS | DPC | APD | DCE | PE | |
| | | | PROJET DE CONSTRUCTION D'UNE RESIDENCE DE 114 LOGEMENTS ET 8 COMMERCES "NAHEILY" | SOCIETE AL OADRANE OUIDJA | BLOC "D" | | | | | | 11 Avenue ALI RACHADJERHOUCHE, 13, HASSEN EL RAHAT TEL: +213 44 44 710 FAX: +213 20 73 442 E-mail: wadiabennani@gmail.com |
| | | | Appartement D19 | PREFECTURE D'OUJDA ANGAD, COMMUNE URBAINE D'OUJDA | | | | | | | |

Spécifications: Architecturales

- Les mesures des murs seront de 3,60 mètres
- Les mesures sont indiquées en mètres.
- Les mesures des cloisons extérieures doivent être vérifiées selon les dimensions des caches volet roulant avant commencement des travaux de cloisonnement.
- Les mesures sur site doivent être vérifiées avant de commencer l'exécution du projet.
- Aucune modification ne peut être faite sans autorisation préalable de l'architecte
- En cas de doute ou de clarification, consultez l'architecte.
- Les détails sont aux échelles.
- Les cotations sont des cotes nettes comprenant les épaisseurs des enduit et des revêtements muraux.
- Les plans des installations et des finitions doivent être vérifiés pour voir les coupes de carreaux ou toute autre finition et emplacement des meubles sanitaires ainsi que les trappes de visite pour les regards visitables.

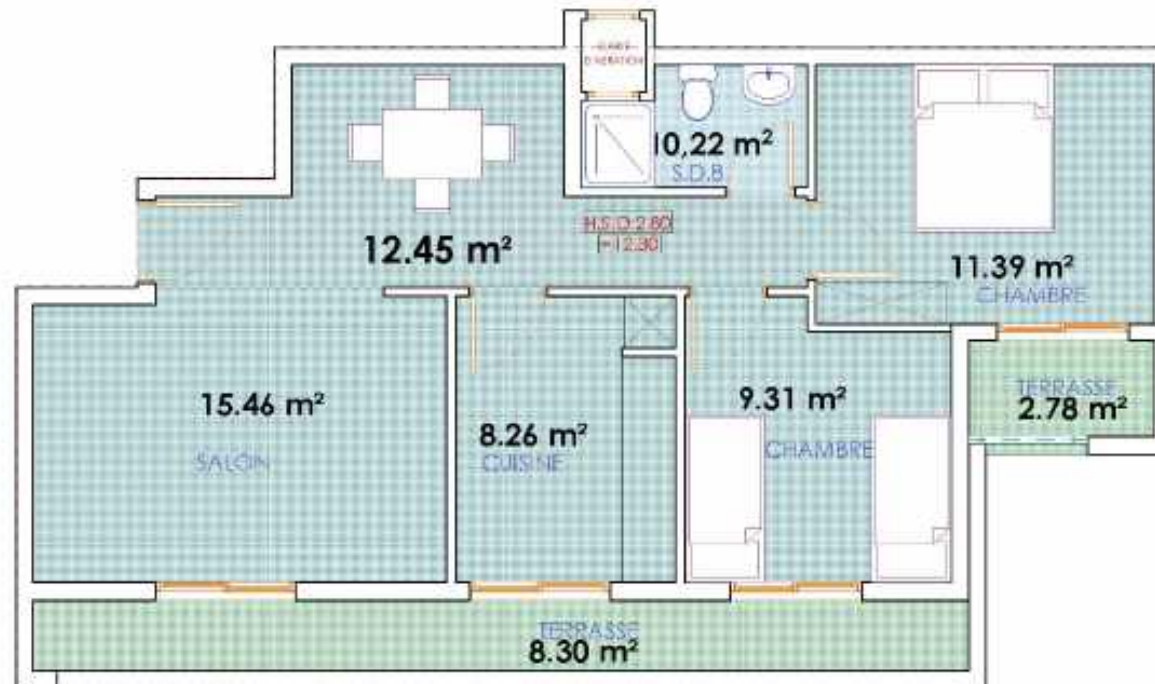

Appartement D20



PLAN 4ÈME ETAGE

| | | | | | | | | | | | |
|--------------------------|-------|---------------------------------|-----------------------------------------------------------------------------------|---------------------------------------------------|----------|-----|-----|-----|-----|----|---------------------------------------------------------------------------------------------------------------------------------------|
| PLANCHE N°: 25 | DATE: | ECHELLE: 1/50 ^{ème} | PROJET: | MAITRE D'OUVRAGE: | PHASE | | | | | |  Wadie BENNANI Architecte ARCHITECTURE |
| | | | PROJET DE CONSTRUCTION D'UNE RESIDENCE DE 114 LOGEMENTS ET 8 COMMERCES "MAHARILY" | SOCIETE AL OUBANE OUIDA | ESQ | APS | DPC | APD | DCE | PE | |
| | | | TITRE: | SITUATION: | BLOC "D" | | | | | | 15 Avenue ALIRI MAOUBI BOUC 15, HASSEN EL RAHAT TEL: +213 44 44 710 FAX: +213 20 73 442 E-mail: wadi@bennani-architecte.com |
| | | | Appartement D20 | PREFECTURE EPOUIDA ANGAD, COMMUNE URBAINE D'OUIDA | | | | | | | |

Spécifications: Architecturales

- Les mesures des murs seront de 3,60 mètres
- Les mesures sont indiquées en mètres.
- Les mesures des cloisons extérieures doivent être vérifiées selon les dimensions des caches volet roulant avant commencement des travaux de cloisonnement.
- Les mesures sur site doivent être vérifiées avant de commencer l'exécution du projet.
- Aucune modification ne peut être faite sans autorisation préalable de l'architecte
- En cas de doute ou de clarification, consultez l'architecte.
- Les détails sont aux échelles.
- Les cotations sont des cotes nettes comprenant les appasseurs des enduits et des revêtements muraux.
- Les plans des installations et des finitions doivent être vérifiés pour voir les coupes de carreaux ou toute autre finition et emplacement des meubles sanitaires ainsi que les trappes de visite pour les regards visitables.



Appartement **D21**



PLAN 4ÈME ETAGE

| | | | | | | | | | | | |
|--------------------------|-------|---------------------------------|----------------------------------------------------------------------------------|----------------------------------------------------|----------|-----|-----|-----|-----|----|----------------------------------------------------------------------------------------------------------------------------------------------------------------------------------------------------------------------------------------------------------------------------------|
| PLANCHE N°: 26 | DATE: | ECHELLE: 1/50 ^{ème} | PROJET: | MAITRE D'OUVRAGE: | PHASE | | | | | |  Wadie BENNANI Architecte ARCHITECTURE 15 Avenue ALI RACHAD, BOULEVARD EL MASSARA EL BAHAT TEL: +213 44 44 710 - FAX: +213 20 73 442 E-mail: wadi@bennani-architecte.com |
| | | | PROJET DE CONSTRUCTION D'UNE RESIDENCE DE 114 LOGEMENTS ET 8 COMMERCES "NAHEILY" | SOCIETE AL OUBANE OUIDJA | ESQ | APS | DPC | APD | DCE | PE | |
| | | | TITRE: | SITUATION: | BLOC "D" | | | | | | |
| | | | Appartement D21 | PREFECTURE EPOUIDA ANGAD, COMMUNE URBAINE D'OUIDJA | | | | | | | |

Légende
Architecturale

Spécifications: Architecturales

- Les mesures des murs sont de 3,60 mètres
- Les mesures sont indiquées en mètres.
- Les mesures des cloisons extérieures doivent être vérifiées selon les dimensions des caches volet roulant avant commencement des travaux de cloisonnement.
- Les mesures sur site doivent être vérifiées avant de commencer l'exécution du projet.
- Aucune modification ne peut être faite sans autorisation préalable de l'architecte.
- En cas de doute ou de clarification, consultez l'architecte.
- Les détails sont hors échelle.
- Les cotations sont des cotes nettes comprenant les appasseurs des enduits et des revêtements muraux.
- Les plans des installations et des finitions doivent être vérifiés pour voir les coupes de carreaux ou toute autre finition et emplacement des meubles sanitaires ainsi que les trappes de visite pour les regards visitables.

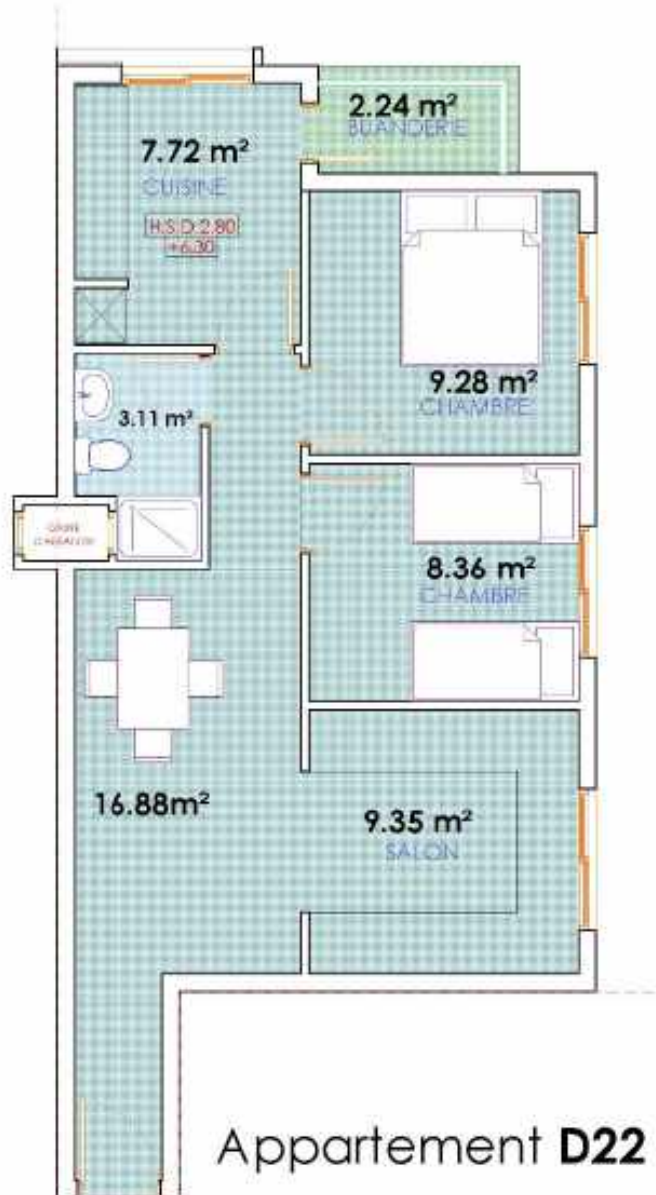

PLAN 4^{ÈME} ETAGE

| | | | | | | | | | | | |
|--------------------------|-------|---------------------------------|-------------------------------------------------------------------------------------|----------------------------------------------------|----------|-----|-----|-----|-----|----|------------------------------------------------------------------------------------------------------------------------------------|
| PLANCHE N°: 27 | DATE: | ECHELLE: 1/50 ^{ème} | PROJET: | MAITRE D'OUVRAGE: | PHASE | | | | | |  Wadie BENNANI Architecte ARCHITECTURE |
| | | | PROJET DE CONSTRUCTION D'UNE RESIDENCE DE 114 LOGEMENTS ET 8 COMMERCES A NANE EL YF | SOCIETE AL OUBANE OUIDJA | ESQ | APS | DPC | APD | DCE | PE | |
| | | | TITRE: | SITUATION: | BLOC "D" | | | | | | 15 Avenue ALI RACHADJI BOUCIF 15, ALASSALAH ELBAAT TEL: +213 464 434 710 FAX: +213 20 73 8442 E-mail: wadiabennani@gmail.com |
| | | | Appartement D22 | PREFECTURE EPOUIDA ANGAD, COMMUNE URBAINE D'OUIDJA | | | | | | | |

Légende Architecturale

Spécifications: Architecturales

- Les mesures des murs seront de 3,60 mètres
- Les mesures sont indiquées en mètres.
- Les mesures des cloisons extérieures doivent être vérifiées selon les dimensions des caches volet roulant avant commencement des travaux de cloisonnement.
- Les mesures sur site doivent être vérifiées avant de commencer l'exécution du projet.
- Aucune modification ne peut être faite sans autorisation préalable de l'architecte.
- En cas de doute ou de clarification, consultez l'architecte.
- Les détails sont aux échelles.
- Les cotations sont des cotes nettes comprenant les appasseurs des enduits et des revêtements muraux.
- Les plans des installations et des finitions doivent être vérifiés pour voir les coupes de carreaux ou toute autre finition et emplacement des meubles sanitaires ainsi que les trappes de visite pour les regards visitables.

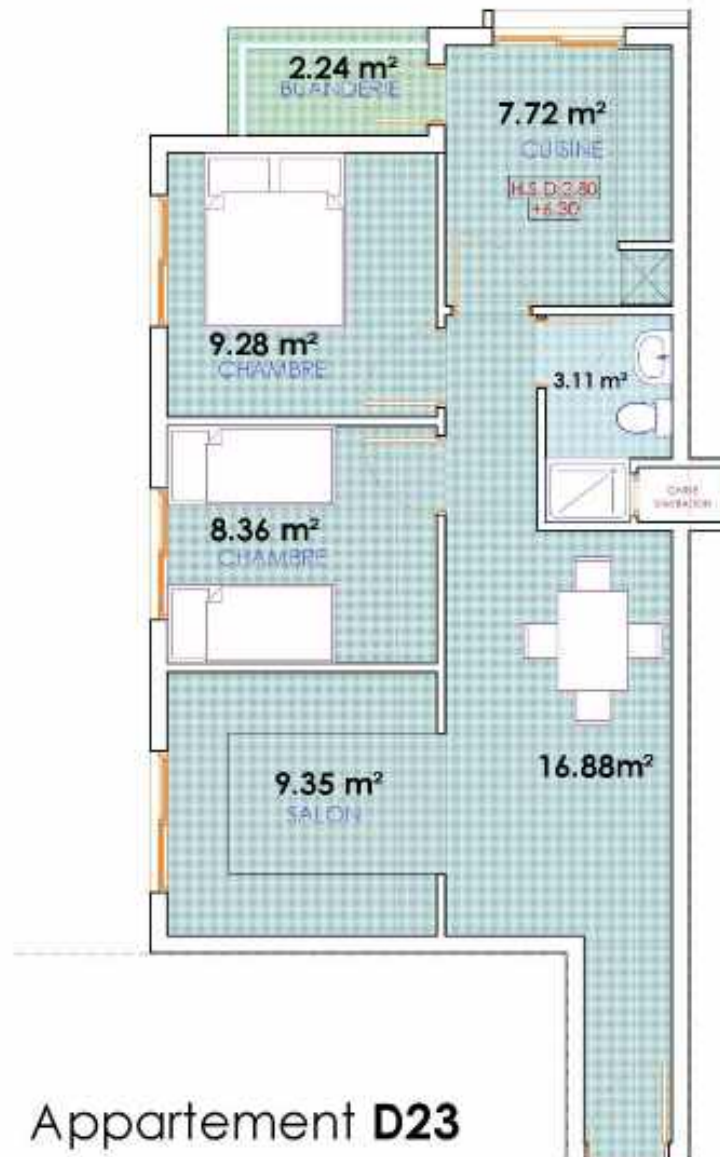

Appartement **D23**



PLAN 4ÈME ETAGE

| | | | | | | | | | | | |
|--------------------------|-------|---------------------------------|-------------------------------------------------------------------------------------|---------------------------------------------------|----------|-----|-----|-----|-----|----|-----------------------------------------------------------------------------------------------------------------------------------------------------------------------------------------------------------------------------------------------------------------------------|
| PLANCHE N°: 28 | DATE: | ECHELLE: 1/50 ^{ème} | PROJET: | MAITRE D'OUVRAGE: | PHASE | | | | | |  Wadie BENNANI Architecte ARCHITECTURE 11 Avenue ALI RACHAD, BOUAFIA, ALGERIE ALGERIE TEL: +33 464 434 710 FAX: +33 1 20 37 03 4447 E-mail: wadie.bennani@gmail.com |
| | | | PROJET DE CONSTRUCTION D'UNE RESIDENCE DE 11 FLOUREMENTS ET 8 COMMERCES "MAREKEL" Y | SOCIETE AL OUBRANE OUBDA | ESQ | APS | DPC | APD | DCE | PE | |
| | | | TITRE: | SITUATION | BLOC "D" | | | | | | |
| | | | Appartement D23 | PREFECTURE EPOUBDA ANGAD, COMMUNE URBAINE D'OUBDA | | | | | | | |

Spécifications: Architecturales

- Les mesures des murs seront de 3,60 mètres
- Les mesures sont indiquées en mètres.
- Les mesures des cloisons extérieures doivent être vérifiées selon les dimensions des caches volet roulant avant commencement des travaux de cloisonnement.
- Les mesures sur site doivent être vérifiées avant de commencer l'exécution du projet.
- Aucune modification ne peut être faite sans autorisation préalable de l'architecte
- En cas de doute ou de clarification, consultez l'architecte.
- Les détails sont aux échelles.
- Les cotations sont des cotes nettes comprenant les épaisseurs des enduit et des revêtements muraux.
- Les plans des installations et des finitions doivent être vérifiés pour voir les coupes de canaux ou toute autre finition et emplacement des meubles sanitaires ainsi que les trappes de visite pour les regards visitables.

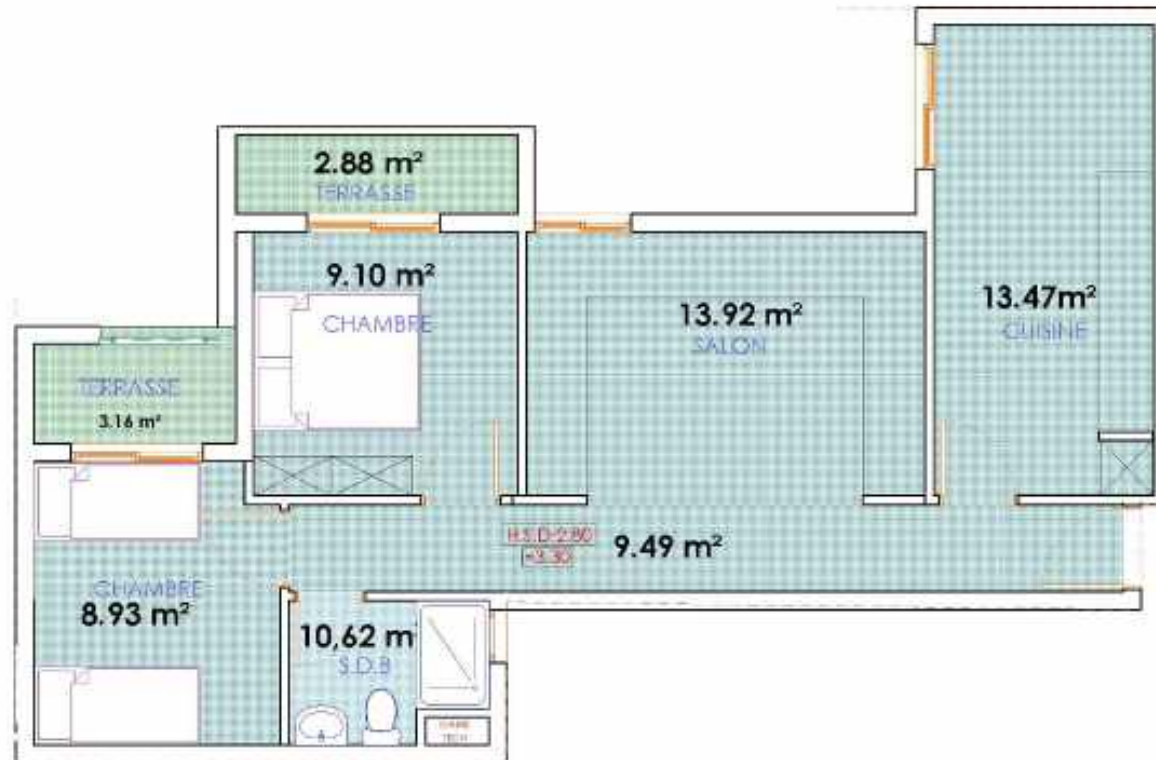

Appartement **D24**



PLAN 4ÈME ETAGE

| | | | | | | | | | | | |
|--------------------------|-------|---------------------------------|----------------------------------------------------------------------------------|----------------------------------------------------|----------|-----|-----|-----|-----|----|---------------------------------------------------------------------------------------------------------------------------------------|
| PLANCHE N°: 29 | DATE: | ECHELLE: 1/50 ^{ème} | PROJET: | MAITRE D'OUVRAGE: | PHASE | | | | | |  Wadie BENNANI Architecte ARCHITECTURE |
| | | | PROJET DE CONSTRUCTION D'UNE RESIDENCE DE 114 LOGEMENTS ET 8 COMMERCE (MAREKELI) | SOCIETE AL OADRANE OUIDJA | ESQ | APS | DPC | APD | DCE | PE | |
| | | | TITRE: | SITUATION: | BLOC "D" | | | | | | 15 Avenue ALI RACHADJ (COEF 15) MARSEILLE RAJAT TEL: +33 494 434 710 FAX: +33 494 434 711 E-mail: wadi@bennani-architecte.com |
| | | | Appartement D24 | PREFECTURE EPOUIDA ANGAD, COMMUNE URBAINE D'OUIDJA | | | | | | | |

Spécifications: **Architecturales**

- Les mesures des murs seront de 3,60 mètres
- Les mesures sont indiquées en mètres.
- Les mesures des cloisons extérieures doivent être vérifiées selon les dimensions des caches volet roulant avant commencement des travaux de cloisonnement.
- Les mesures sur site doivent être vérifiées avant de commencer l'exécution de projet.
- Aucune modification ne peut être faite sans autorisation préalable de l'architecte
- En cas de doute ou de clarification, consultez l'architecte.
- Les détails sont aux échelles.
- Les cotations sont des cotes nettes comprenant les appasseurs des enduits et des revêtements muraux.
- Les plans des installations et des finitions doivent être vérifiés pour voir les coupes de carreaux ou toute autre finition et emplacement des meubles sanitaires ainsi que les trappes de visite pour les regards visitables.

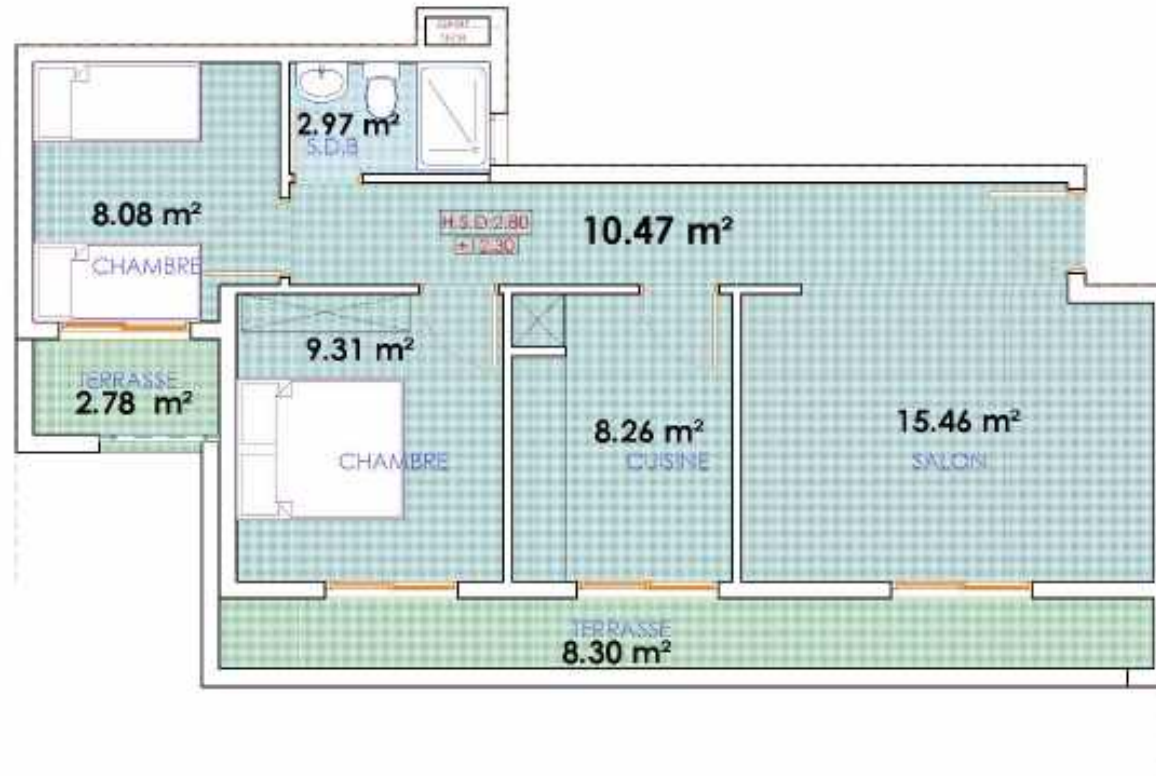

Appartement D25



PLAN 4ÈME ETAGE

| | | | | | | | | | | | |
|--------------------------|-------|---------------------------------|----------------------------------------------------------------------------------------|--------------------------|----------|-----|-----|-----|-----|----|-----------------------------------------------------------------------------------------------------------------------------|
| PLANCHE N°: 30 | DATE: | ECHELLE: 1/50 ^{ème} | PROJET: | MAITRE D'OUVRAGE: | PHASE | | | | | | |
| | | | TITRE: | SITUATION: | ESQ | APS | DPC | APD | DCE | PE | |
| | | | PROJET DE CONSTRUCTION D'UNE RESIDENCE DE 114 LOGEMENTS ET 80 COMMERCEZ, HAINE EL Y... | SOCIETE AL OADRANE OUIDA | BLOC "D" | | | | | | 11 Avenue ALIRI MAOUBI BOUC 15, HAINE EL YAMAT TEL: +213 44 44 710 FAX: +213 20 73 442 E-mail: wadiabennani@gmail.com |



PLANCHE N°

31

DATE

ECHELLE

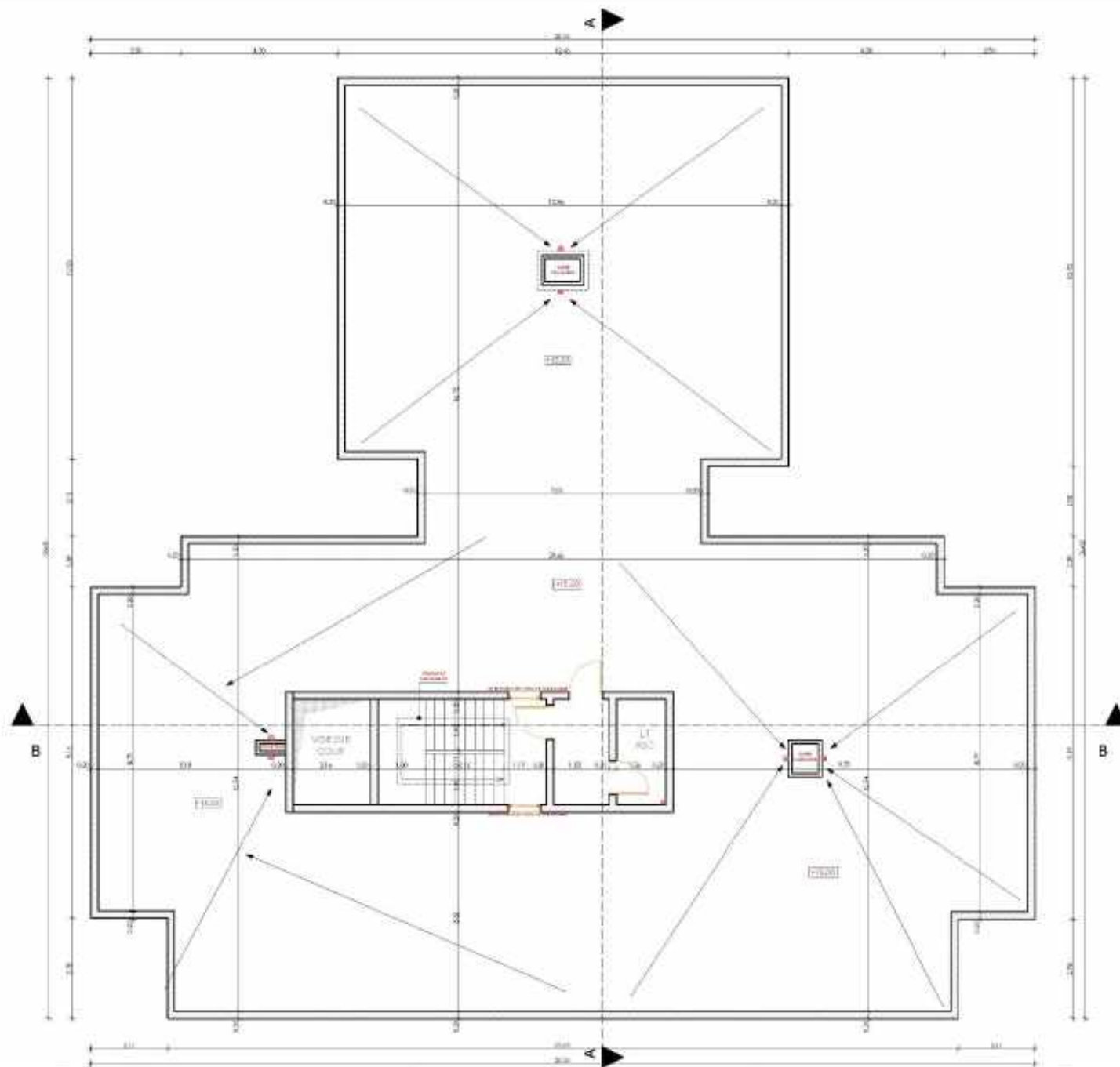
PROJET:

PROJET DE CONSTRUCTION D'UNE RESIDENCE DE 19 LOGEMENTS ET A COMMERCE "BANS ELI"

TITRE:

PLAN TERRASSE BLOC "D"

MAITRE D'OUVRAGE:

SOCIETE AL OMRANE OULDA

SITUATION

PREFECTURE D'OULDA-ARBAÏA, COMMUNE URBAINE D'OULDA

PHASE

ESQ APS DPC APD DCE PE



Wadie BENNANI Architecte

11 Avenue ABDOLKADERI, BOULEVARD EL HADJI
 TEL : 010 444 254 19 - FAX : 010 444 254 44
 Email : wadie.bennani@ign.com

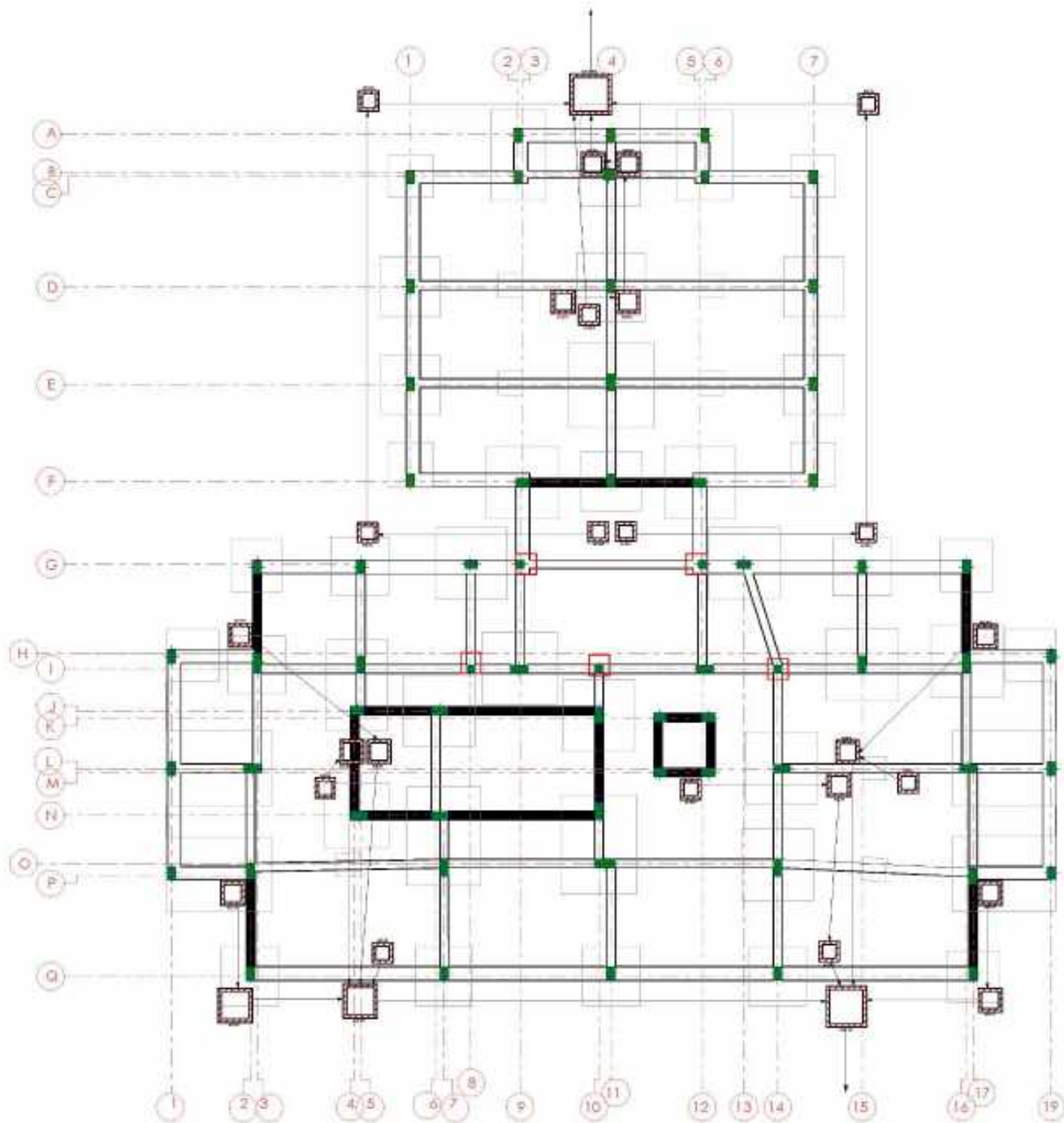

| | | | | | | | | | | | |
|---------------------------------|------------------|---------------------|-------------------------------------------------------------------------------------------------------|----------------------------------------------------------------------------|-------------------------------------------------------|--|--|--|--|--|-------------------------------------------------------------------------------------------------------------------------------------------------------------------------------------------------------------------------------------------------------------------|
| PLANCHE N°: 32 | DATE: | ECHELLE: | PROJET: PROJET DE CONSTRUCTION D'UNE RESIDENCE DE 13 LOGGEMENTS ET 2 COMMERCES "MAGASIN" | MAITRE D'OUVRAGE: SOCIETE AL OUMIANE OUIDIA | PHASE ESQ APS DPC APD DCE PE | | | | | |  Wadie BENNANI Architects ARCHITECTES 1 Avenue ARABIAKOUH 10011 EL MADINET NASR TEL: +212 46401 111 FAX: +212 537 51 4647 E-mail: wadie.bennani@gmail.com |
| | | | TITRE: PLAN DE FONDATION BLOC "1" | SITUATION: RESIDENCE D'OUIDIA ANASSAR COMMUNE URBAINE D'OUJDA | | | | | | | |
| | | | | | | | | | | | |



PLANCHE N°:

33

DATE:

ECHELLE:

PROJET:

PROJET DE CONSTRUCTION D'UNE RESIDENCE DE TROIS ETAGES
 ET COMMERCES (D'ANF ELI)

TITRE:

FACADE PRINCIPALE BLOC 'D'

MAITRE D'OUVRAGE:

SOCIETE AL OMRANE OUJDA

SITUATION

PREFECTURE D'OUJDA ANGAD, COMMUNE
 URBAINE D'OUJDA

PHASE

ESQ APS DPC APD DCE **PE**



Wadie BENNANI Architecte
 ARCHITECTURE

1 Avenue ALI RAJAOUB BOUCIF 13, HASSEN EL RAJAT
 TEL: +213 464 436 710 FAX: +213 464 436 711
 E-mail: wadie.bennani@gmail.com



PLANCHE N°:

34

DATE:

ECHELLE:

PROJET:

PROJET DE CONSTRUCTION D'UNE RESIDENCE DE TROIS ETAGES
ET DE COMMERCES (D'ANAP ELI)

MAITRE D'OUVRAGE:

SOCIETE AL OMRANE OUJDA

PHASE

ESQ APS DPC APD DCE **PE**

TITRE:

FAÇADE ARRIERE BLOC 'D'

SITUATION

PREFECTURE D'OUJDA ANGAD, COMMUNE
URBAINE D'OUJDA

UB Wadie BENNANI Architecte
ARCHITECTURE

11 Avenue ALI RAJAOUI BOUC HASSANE EL AGAT
TEL: +212 664 46 710 FAX: +212 664 46 442
E-mail: wadi@bennani@gmail.com



PLANCHE N°:

35

DATE:

ECHELLE:

PROJET:

PROJET DE CONSTRUCTION D'UNE RESIDENCE DE 119 LOGEMENTS
ET 8 COMMERCES (UNAF/DV)

MAITRE D'OUVRAGE:

SOCIETE AL OMRANE OUJDA

PHASE

ESQ APS DPC APD DCE **PE**

TITRE:

FACADE LATERALE DROITE BLOC "D"

SITUATION

PREFECTURE D'OUJDA ANGAD, COMMUNE
URBAINE D'OUJDA



Wadie BENNANI Architecte

11 Avenue ALI RACHADJ, BOULEVARD EL MASSARA EL BAHAT
TEL: +212 664 436 710 FAX: +212 664 436 711
E-mail: wadie.bennani@gmail.com



PLANCHE N°:

36

DATE:

ECHELLE:

PROJET:

PROJET DE CONSTRUCTION D'UNE RESIDENCE DE 119 LOGEMENTS
ET COMMERCIALS A OUDJA

TITRE:

FACADE LATERALE GAUCHE BLOC "D"

MAITRE D'OUVRAGE:

SOCIETE AL OMRANE OUDJA

SITUATION

PREFECTURE D'OUDJA ANGAD, COMMUNE
URBAINE D'OUDJA

PHASE

ESQ APS DPC APD DCE **PE**



Wadie BENNANI Architecte
ARCHITECTURE

11 Avenue AHERMACHEN BOUCIF 35, HASSEN EL RAHAT
TEL: +213 464 434 710 FAX: +213 464 434 711
E-mail: wadie.bennani@gmail.com



PLANCHE N°:

37

DATE:

ECHELLE:

PROJET:

PROJET DE CONSTRUCTION D'UNE RESIDENCE DE TROIS ETAGES
 ET UN COMMERCIAL (MAGASIN)

TITRE:

COUPE B-B BLOC 'D'

MAITRE D'OUVRAGE:

SOCIETE AL OMRANE OUJDA

SITUATION

PREFECTURE D'OUJDA ANGAD, COMMUNE
 URBAINE D'OUJDA

PHASE

ESQ APS DPC APD DCE **PE**

UB Wadie BENNANI Architecte
 ARCHITECTURE

13 Avenue ALIRI MAOUD EL BOUAFIA, KASSAB EL RAHAT
 TEL: +212 664 434 710 FAX: +212 664 434 711
 E-mail: wadi@bennani@gmail.com



PLANCHE N°:

38

DATE:

ECHELLE:

PROJET:

PROJET DE CONSTRUCTION D'UNE RESIDENCE DE TROIS ETAGES
 ET UN COMMERCIAL (DANS LE 1^{er})

TITRE:

COUPE A-A BLOC "D"

MAITRE D'OUVRAGE:

SOCIETE AL OMRANE OUJDA

SITUATION

PREFECTURE D'OUJDA ANGAD, COMMUNE
 URBAINE D'OUJDA

PHASE

ESQ APS DPC APD DCE **PE**

UB Wadie BENNANI Architecte
 ARCHITECTURE

13 Avenue ALI RACHAD BOUCHEF (S. HASSAN EL RAHAT)
 TEL: +212 664 436 710 FAX: +212 664 33 4432
 E-mail: wadiabennani@gmail.com

BLOC E



PLAN D'IMPLANTATION REZ DE CHAUSSEE BLOC E



PLAN D'IMPLANTATION TERRASSE BLOC E





| Bloc E | Surface Utile | S.H.O.N |
|--------------|---------------|---------|
| Conciergerie | 29.32 | 33.12 |
| E-01 | 90.16 | 100.02 |
| E-02 | 58.09 | 66.52 |
| E-03 | 56.02 | 64.17 |
| Commerce 1 | 52.98 | 59.16 |
| Commerce 2 | 52.51 | 58.90 |

| | | | | | | | | | | | |
|-------------------------------------|----------------------|-------------------------|---------------------------------------------------------------------------------------------------------|---------------------------------------------------------------------------|----------------------------------------------------------------------------------|--|--|--|--|--|---------------------------------------------------------------------------------------------------------------------------------------------------------------------------------------------------------------------------------------------------------------------------------|
| PLANCHE. N°: 1 | DATE: | ECHELLE: | PROJET: PROJET DE CONSTRUCTION D'UNE RESIDENCE DE 119 LOGEMENTS ET 6 COMMERCES D'URBANISME | MAITRE D'OUVRAGE: SOCIETE AL OMRANE OUIDA | PHASE ESQ APS DPC APD DCE PE | | | | | |  Wadie BENNANI Architecte ARCHITECTES 11, Avenue Abdelmajid Bouaf (L'ASSASSIN) SANA TEL: +212 544 434 774 - BOULEVARD +212 537 75 66 47 E-mail: wadie.bennani@gmail.com |
| | | | TITRE: PLAN REZ DE CHAUSSEE BLOC "E" | SITUATION PREFECTURE D'OUIDA, ANGAD, COMMUNE URBAINE D'OUIDA | | | | | | | |
| | | | | | | | | | | | |

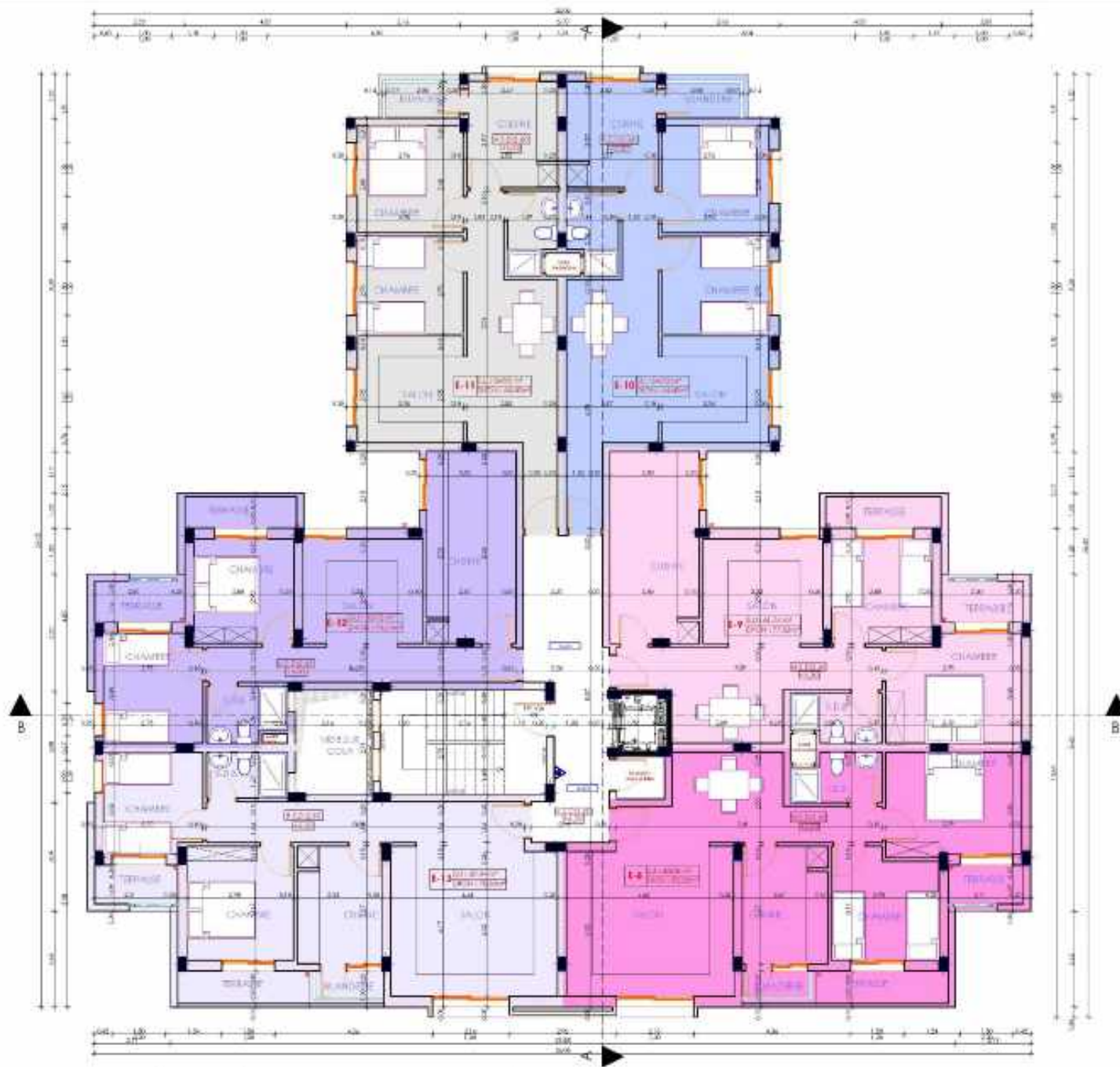

| Bloc E | Surface Utile | S.H.O.N |
|--------|---------------|---------|
| E-08 | 65.08 | 82.32 |
| E-09 | 61.74 | 77.02 |
| E-10 | 54.93 | 64.68 |
| E-11 | 54.93 | 64.68 |
| E-12 | 53.92 | 70.01 |
| E-13 | 60.44 | 78.60 |

PLANCHE N°:
3

DATE

ECHELLE

PROJET:
PROJET DE CONSTRUCTION D'UNE TENANCIE DE 114 LOGEMENTS
ET 4 COMMERCES (MAINE 5/17)

TITRE:
PLAN 2 EME ETAGE BLOC 'E'

MAITRE D'OUVRAGE:

SOCIETE AL OMRANE OUJDA

SITUATION

PROFECTURE D'OUJDA ANASSAD, COMMUNE
IRRAINE DOUSSA

PHASE

ESQ APS DPC APD DCE PE



Wadie BENNANI Architecte
www.wadie-bennani.com

11 Avenue ABDOUKADERI BOUD EL KADIM, BAB
N°1, 30100 AL-ADATTA - RAJAB (020.027.7) w 47
Email: wadie.bennani@wanadoo.com

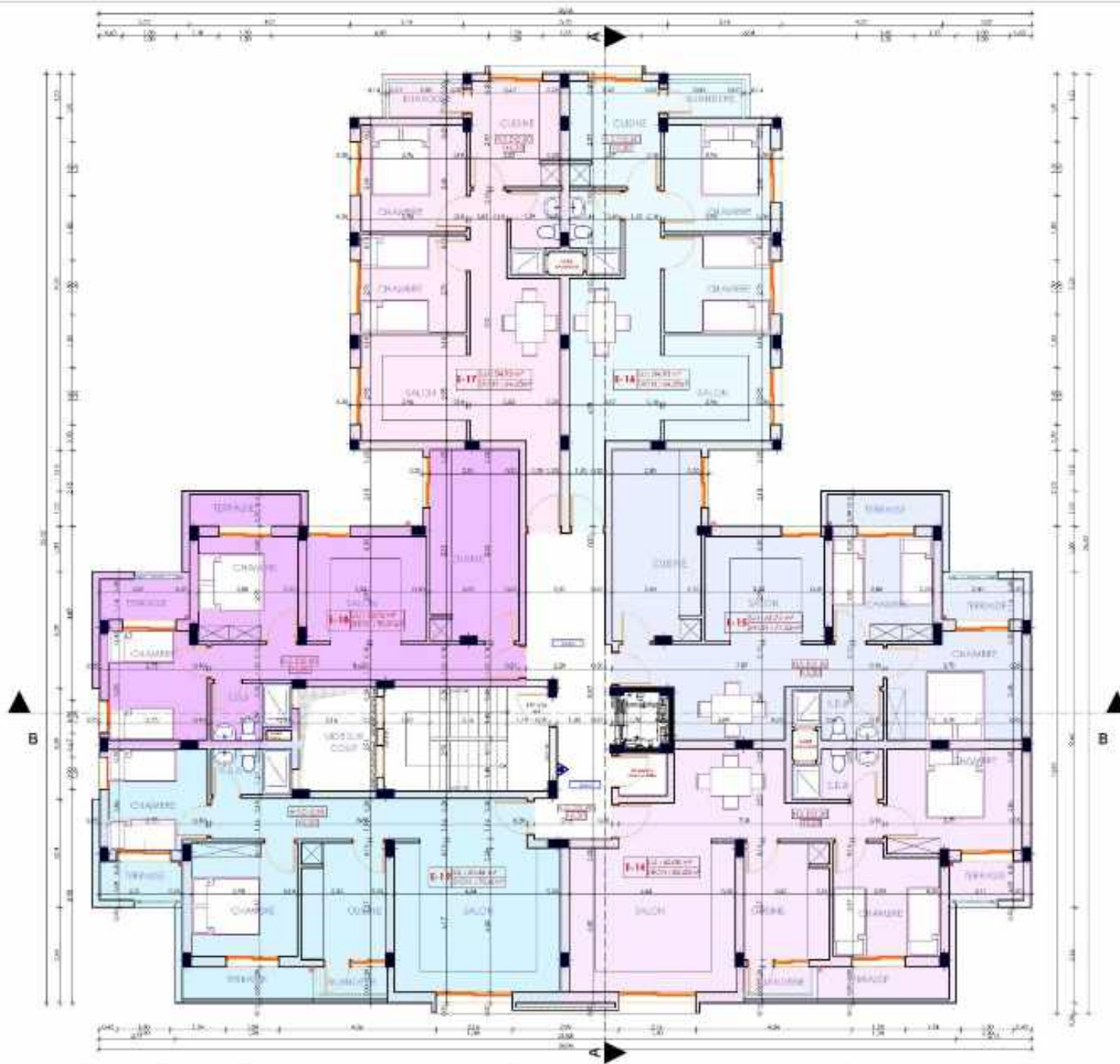

| Bloc E | Surface Utile | S.H.O.N |
|--------|---------------|---------|
| E-14 | 65.08 | 82.32 |
| E-15 | 61.74 | 77.02 |
| E-16 | 54.93 | 64.68 |
| E-17 | 54.93 | 64.68 |
| E-18 | 53.92 | 70.01 |
| E-19 | 60.44 | 78.60 |

PLANCHE N°:

4

DATE:

ECHELLE:

PROJET:

PROJET DE CONSTRUCTION D'UNE RESIDENCE DE 119 LOGEMENTS
ET 5 COMMERCES (IMMEUBLE)

TITRE:

PLAN 3EME ETAGE BLOC 'E'

MAITRE D'OUVRAGE:

SOCIETE AL OMRANE OUJDA

SITUATION:

PREFECTURE D'OUJDA AFD/AD/COMMUNE
URBAINE D'OUJDA

PHASE

ESQ APS DPC APD DCE PE



Wadie BENNANI Architecte
ARCHITECTURE

11 Avenue AL OMRANE/06007 TEMANINE/68447
TEL: +212 44 455 719. FAX: +212 517 75 44 47
E-mail: wadie.bennani@gmail.com



| Bloc E | Surface Utile | S.H.O.N |
|--------|---------------|---------|
| E-20 | 60.33 | 82.33 |
| E-21 | 61.74 | 77.02 |
| E-22 | 54.93 | 64.68 |
| E-23 | 54.93 | 64.68 |
| E-24 | 53.92 | 70.01 |
| E-25 | 54.82 | 78.11 |

PLANCHE N°:

5

DATE:

ECHELLE:

PROJET:

PROJET DE CONSTRUCTION D'UNE RESIDENCE DE 114 LOGEMENTS ET 5 COMMERCE "MARJUL"

MAITRE D'OUVRAGE:

SOCIETE AL OMRANE OUIDJA

PHASE

ESQ APS DPC APD DCE **PE**

TITRE:

PLAN 4 EME ETAGE BLOC 'E'

SITUATION

PREFECTURE D'ALGERIA ANGAD, COMMUNE
JRS SAHNE D'OUIDJA



Wadie BENNANI Architecte
ARCHITECTURE

11 Avenue FERRASSOLLE 01118 HOSNA, ALGER
TEL: +33 44 434 713 MOB: +33 6 27 25 46 47
E-MAIL: HO2000@WADIEBENNANI.COM



Appartement E1

Spécifications Architecturales

- Les mesures des murs seront de 3,60 mètres.
- Les mesures sont indiquées en mètres.
- Les mesures des cloisons extérieures doivent être vérifiées selon les dimensions des caches volet roulant avant commencement des travaux de cloisonnement.
- Les mesures sur site doivent être vérifiées avant de commencer l'exécution du projet.
- Aucune modification ne peut être faite sans autorisation préalable de l'architecte.
- En cas de doute ou de clarification, consultez l'architecte.
- Les détails sont hors échelle.
- Les cotations sont des cotes nettes comprenant les épaisseurs des enduits et des revêtements muraux.
- Les plans des installations et des finitions doivent être vérifiés pour voir les coupes de canaux ou toute autre finition et emplacement des meubles sanitaires ainsi que les trappes de visite pour les regards visitables.



PLAN REZ DE CHAUSSEE

| | | | | | | | | | | | |
|-------------------------|-------|---------------------------------|------------------------------------------------------------------------------------|--------------------------------------------------------------------|----------|-----|-----|-----|-----|----|---------------------------------------------------------------------------------------------------------------------------------------------------------------------------------------------------------------------------------------------------------------------------------|
| PLANCHE N°: 6 | DATE: | ECHELLE: 1/50 ^{ème} | PROJET: | MAITRE D'OUVRAGE: | PHASE | | | | | |  Wadie BENNANI Architecte ARCHITECTURE 1 Avenue ALI RACHAD, BOULEVARD EL HASSEN EL RAHAT TEL: +213 664 434 710 - BUREAU: +213 20 73 8442 E-mail: wadi@bennani@gmail.com |
| | | | PROJET DE CONSTRUCTION D'UNE RESIDENCE DE 119 LOGEMENTS (E.B COMMERCIAL "MARELLY") | SOCIETE AL OMRANE OUIDJA | ESQ | APS | DPC | APD | DCE | PE | |
| | | | TITRE: Appartement E1 | SITUATION: PREFECTURE EPOUIDA ANGAD, COMMUNE URBAIN D'OUIDJA | BLOC "E" | | | | | | |

Légende
Architecturale

Spécifications Architecturales

- Les mesures des murs seront de 3,60 mètres.
- Les mesures sont indiquées en mètres.
- Les mesures des cloisons extérieures doivent être vérifiées selon les dimensions des caches volet roulant avant commencement des travaux de cloisonnement.
- Les mesures sur site doivent être vérifiées avant de commencer l'exécution du projet.
- Aucune modification ne peut être faite sans autorisation préalable de l'architecte.
- En cas de doute ou de clarification, consultez l'architecte.
- Les détails sont hors échelle.
- Les cotations sont des cotes nettes comprenant les épaisseurs des acrotères et des revêtements muraux.
- Les plans des installations et des finitions doivent être vérifiés pour voir les coupes de canaux ou toute autre finition et emplacement des meubles sanitaires ainsi que les trappes de visite pour les regards visitables.



Appartement E2



| PLANCHE N°: | DATE: | ECHELLE: | PROJET: | MAITRE D'OUVRAGE: | PHASE | | | | | | Wadie BENNANI Architecte ARCHITECTURE |
|-------------|-------|---------------------|-----------------------------------------------------------------------------------|------------------------------------------------------|-------|-----|-----|-----|-----|----|--------------------------------------------------------------------------------------------------------------------------------|
| | | | | | ESQ | APS | DPC | APD | DCE | PE | |
| 7 | | 1/50 ^{ème} | PROJET DE CONSTRUCTION D'UNE RESIDENCE DE 119 LOGEMENTS PLAN N° 01 DE CHAUSSEE | SOCIETE AL OMRANE OUIDA | | | | | | | 11 Avenue ALIRI MACHOURI BOUC 15, 40000 EL HADJUT TEL: +213 44 44 710 FAX: +213 20 70 442 E-mail: wadi@bennani@gmail.com |
| | | | TITRE: | SITUATION | | | | | | | |
| | | | Appartement E2 | PREFECTURE EPOUIDA ANGAD, COMMUNE URBAINE D'OUIDA | | | | | | | |

BLOC "E"

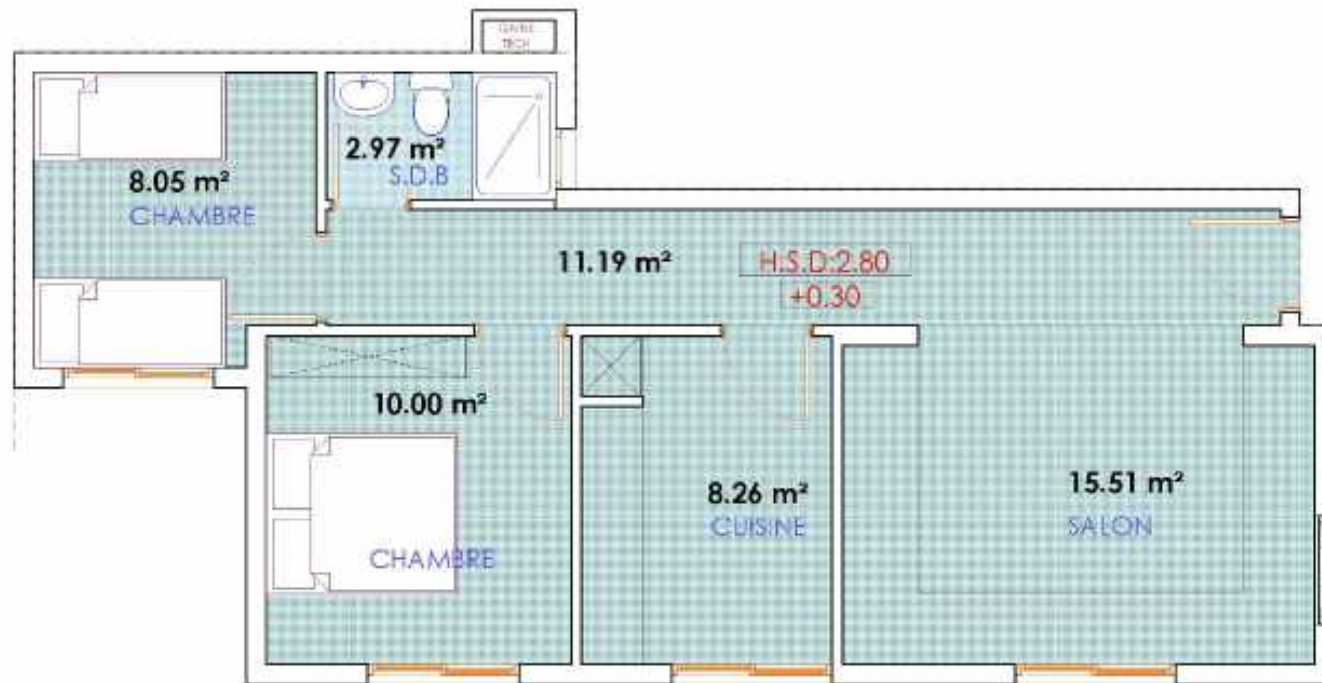

Appartement E3

Spécifications Architecturales

- Les mesures des murs seront de 3,60 mètres.
- Les mesures sont indiquées en mètres.
- Les mesures des cloisons extérieures doivent être vérifiées selon les dimensions des caches volet roulant avant commencement des travaux de cloisonnement.
- Les mesures sur site doivent être vérifiées avant de commencer l'exécution du projet.
- Aucune modification ne peut être faite sans autorisation préalable de l'architecte.
- En cas de doute ou de clarification, consultez l'architecte.
- Les détails sont hors échelle.
- Les cotations sont des cotes nettes comprenant les épaisseurs des revêtements et des revêtements muraux.
- Les plans des installations et des finitions doivent être vérifiés pour voir les coupes de canaux ou toute autre finition et emplacement des meubles sanitaires ainsi que les trappes de visite pour les regards visitables.



| | | | | | | | | | | | |
|-------------------------|-------|---------------------------------|------------------------------------------------------------------------------------|-----------------------------------------------------|----------|-----|-----|-----|-----|----|---------------------------------------------------------------------------------------------------------------------------------------------------------------------------------------------------------------------------------------------------------------------------|
| PLANCHE N°: 8 | DATE: | ECHELLE: 1/50 ^{ème} | PROJET: | MAITRE D'OUVRAGE: | PHASE | | | | | |  Wadie BENNANI Architecte ARCHITECTURE 11 Avenue ALI RACHADJ (Rue 15) HASSEN EL RAÏT TEL: +213 664 434 710 - FAX: +213 664 434 711 E-mail: wadi@bennani@gmail.com |
| | | | PROJET DE CONSTRUCTION D'UNE RESIDENCE DE 119 LOGEMENTS (E.B COMMERCIAL "MARELLY") | SOCIETE AL OADRANE OUIDJA | ESQ | APS | DPC | APD | DCE | PE | |
| | | | TITRE: | SITUATION | BLOC "E" | | | | | | |
| | | | Appartement E3 | PREFECTURE EPOUJIDA ANGAD, COMMUNE URBAINE D'OUIDJA | | | | | | | |

Légende
Architecturale

Spécifications Architecturales

- Les mesures des murs seront de 3,80 mètres
- Les mesures sont indiquées en mètres.
- Les mesures des cloisons extérieures doivent être vérifiées selon les dimensions des caches volet roulant avant commencement des travaux de cloisonnement.
- Les mesures sur site doivent être vérifiées avant de commencer l'exécution du projet.
- Aucune modification ne peut être faite sans autorisation préalable de l'architecte.
- En cas de doute ou de clarification, consultez l'architecte.
- Les détails sont les échelles.
- Les cotations sont des cotes net elle comprenant les épaisseurs des enduit et des revêtements muraux.
- Les plans des installations et des finitions doivent être vérifiés pour voir les coupes de canaux ou toute autre finition et emplacement des meubles sanitaires ainsi que les trappes de visite pour les regards visitables.

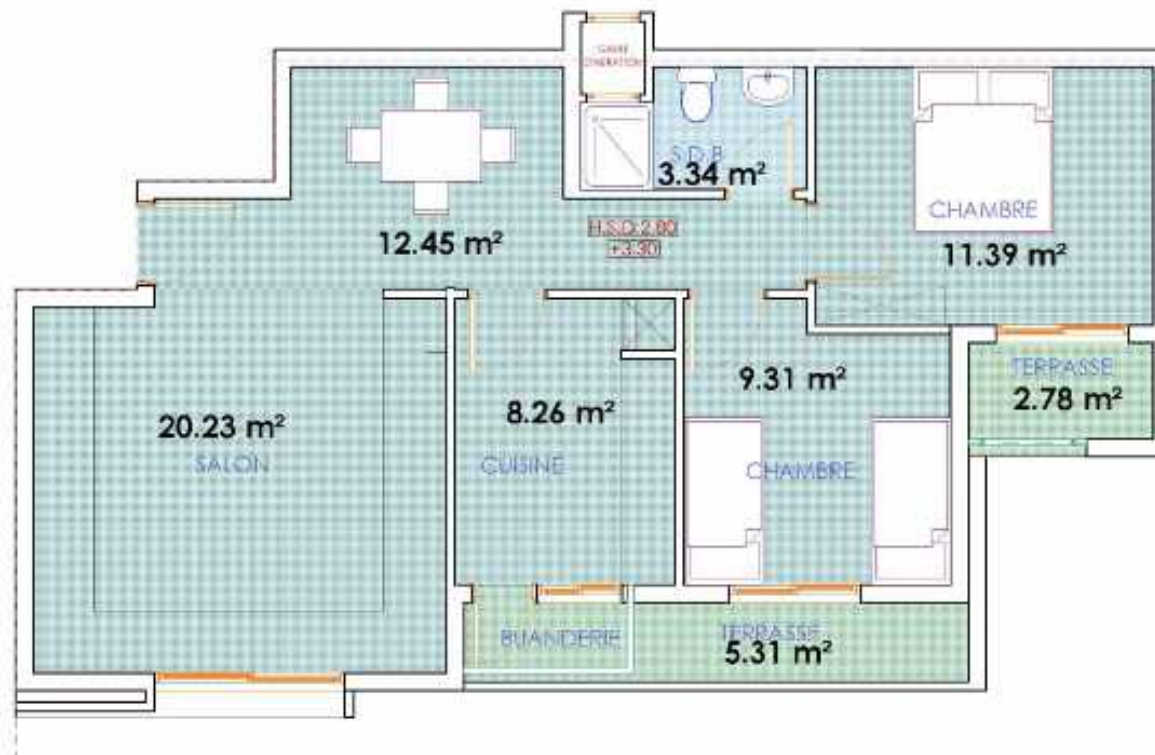

Appartement E4



PLAN 1^{ER} ETAGE

| | | | | | | | | | | | |
|-------------------------|-------|---------------------------------|------------------------------------------------------------------------------------|---------------------------------------------------|----------|-----|-----|-----|-----|----|--------------------------------------------------------------------------------------------------------------------------------|
| PLANCHE N°: 9 | DATE: | ECHELLE: 1/50 ^{ème} | PROJET: | MAITRE D'OUVRAGE: | PHASE | | | | | |  Wadie BENNANI Architecte ARCHITECTURE |
| | | | PROJET DE CONSTRUCTION D'UNE RESIDENCE DE 119 LOGEMENTS (E.B COMMERCIAL MARKET II) | SOCIETE AL OADRANE OUIDA | ESQ | APS | DPC | APD | DCE | PE | |
| | | | TITRE: | SITUATION | BLOC "E" | | | | | | 15 Avenue ALIRI MOUMENI BOUC HASSANE EL RAHAT TEL: +213 44 44 710 FAX: +213 20 73 4437 E-mail: wadi@bennani@gmail.com |
| | | | Appartement E4 | PREFECTURE D'OUJDA ANGAD, COMMUNE URBAINE D'OUJDA | | | | | | | |

Spécifications: Architecturales

- Les mesures des murs seront de 3,60 mètres
- Les mesures sont indiquées en mètres.
- Les mesures des cloisons extérieures doivent être vérifiées selon les dimensions des caches volet roulant avant commencement des travaux de cloisonnement.
- Les mesures sur site doivent être vérifiées avant de commencer l'exécution du projet.
- Aucune modification ne peut être faite sans autorisation préalable de l'architecte
- En cas de doute ou de clarification, consultez l'architecte.
- Les détails sont hors échelle.
- Les cotations sont des cotes nettes comprenant les appasseurs des enduit et des revêtements muraux.
- Les plans des installations et des finitions doivent être vérifiés pour voir les coupes de carreaux ou toute autre finition et emplacement des meubles sanitaires ainsi que les trappes de visite pour les regards visitables.



Appartement E5



PLAN 1^{ER} ETAGE

| | | | | | | | | | | | |
|--------------------------|-------|---------------------------------|------------------------------------------------------------------------------------|----------------------------------------------------|----------|-----|-----|-----|-----|----|--------------------------------------------------------------------------------------------------------------------------------------------|
| PLANCHE N°: 10 | DATE: | ECHELLE: 1/50 ^{ème} | PROJET: | MAITRE D'OUVRAGE: | PHASE | | | | | |  Wadie BENNANI Architecte ARCHITECTURE |
| | | | PROJET DE CONSTRUCTION D'UNE RESIDENCE DE 119 LOGEMENTS ET 8 COMMERCIAUX (MARELLY) | SOCIETE AL OMRANE OUIDJA | ESQ | APS | DPC | APD | DCE | PE | |
| | | | TITRE: | SITUATION: | BLOC "E" | | | | | | 15 Avenue ALI RAHMANOUBI BOULEVARD EL MASSARA EL HAUT TEL: +213 44 44 710 BUREAU TEL: +213 20 30 4432 E-mail: wadi@bennani@gmail.com |
| | | | Appartement E5 | PREFECTURE EPOUIDA ANGAD, COMMUNE URBAINE D'OUIDJA | | | | | | | |

Légende Architecturale

Spécifications Architecturales

- Les mesures des murs seront de 3,80 mètres
- Les mesures sont indiquées en mètres.
- Les mesures des cloisons extérieures doivent être vérifiées selon les dimensions des caches volet roulant avant commencement des travaux de cloisonnement.
- Les mesures sur site doivent être vérifiées avant de commencer l'exécution du projet.
- Aucune modification ne peut être faite sans autorisation préalable de l'architecte.
- En cas de doute ou de clarification, consultez l'architecte.
- Les détails sont hors échelle.
- Les cotations sont des cotés net-à-net comprenant les épaisseurs des enduit et des revêtements muraux.
- Les plans des installations et des finitions doivent être vérifiés pour voir les coupes de canaux ou toute autre finition et emplacement des meubles sanitaires ainsi que les trappes de visite pour les regards visitables.

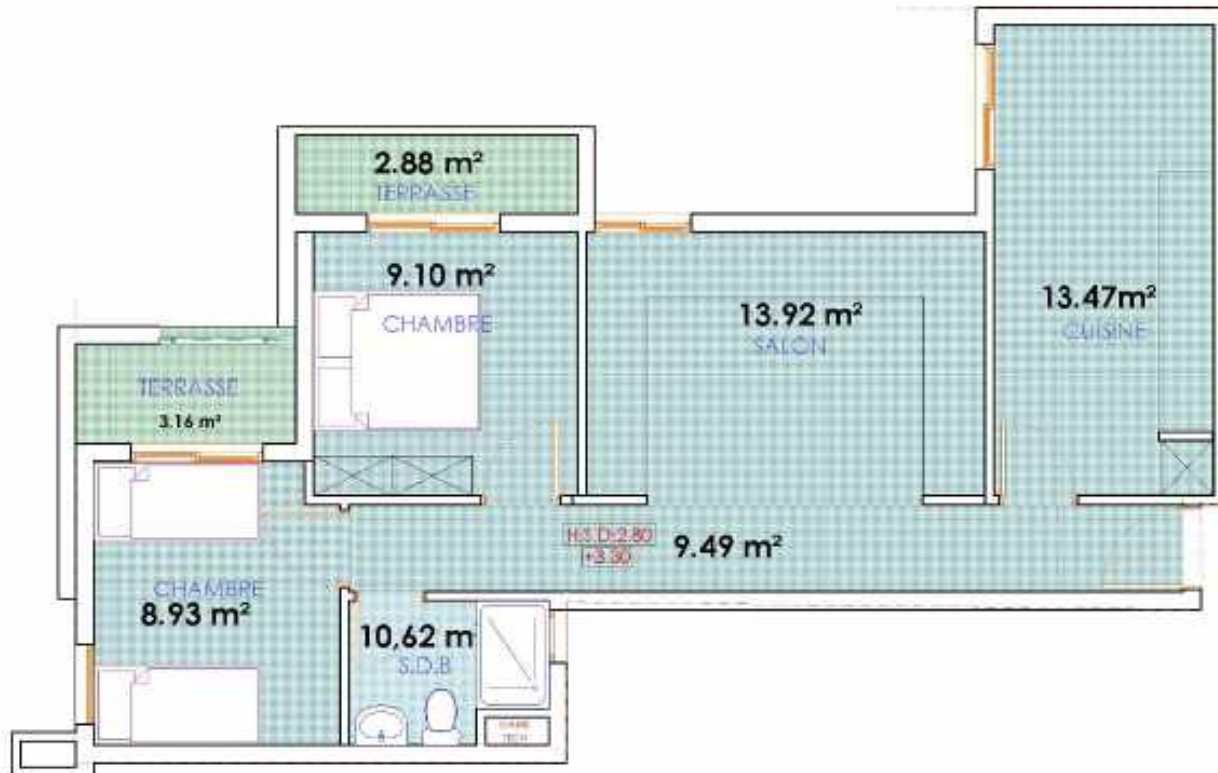

Appartement E6



PLAN 1^{ER} ETAGE

| | | | | | | | | | | | |
|--------------------------|-------|---------------------------------|------------------------------------------------------------------------------------|----------------------------------------------------|----------|-----|-----|-----|-----|----|-----------------------------------------------------------------------------------------------------------------------------|
| PLANCHE N°: 11 | DATE: | ECHELLE: 1/50 ^{ème} | PROJET: | MAITRE D'OUVRAGE: | PHASE | | | | | | |
| | | | TITRE: | SITUATION: | ESQ | APS | DPC | APD | DCE | PE | |
| | | | PROJET DE CONSTRUCTION D'UNE RESIDENCE DE 119 LOGEMENTS (P.B COMMERCIAL) "NAKELIY" | SOCIETE AL OMRANE OUIDJA | | | | | | | 15 Avenue ALIRI MAOUMER Road 15, HASSEN ELBAZI TEL: +213 44 44 710 FAX: +213 20 70 442 E-mail: wadi@bennani@gmail.com |
| | | | Appartement E6 | PREFECTURE EPOUIDA ANGAD, COMMUNE URBAINE D'OUIDJA | BLOC "E" | | | | | | |

Légende Architecturale

Spécifications Architecturales

- Les mesures des murs seront de 3,80 mètres.
- Les mesures sont indiquées en mètres.
- Les mesures des éléments extérieurs doivent être vérifiées selon les dimensions des caches volet roulant avant commencement des travaux de cloisonnement.
- Les mesures sur site doivent être vérifiées avant de commencer l'exécution du projet.
- Aucune modification ne peut être faite sans autorisation préalable de l'architecte.
- En cas de doute ou de clarification, consultez l'architecte.
- Les détails sont hors échelle.
- Les cotations sont des cotations nettes comprenant les épaisseurs des enduits et des revêtements muraux.
- Les plans des installations et des finitions doivent être vérifiés pour voir les emplacements de caméras ou toute autre finition et emplacement des meubles sanitaires ainsi que les trappes de visite pour les regards visitables.

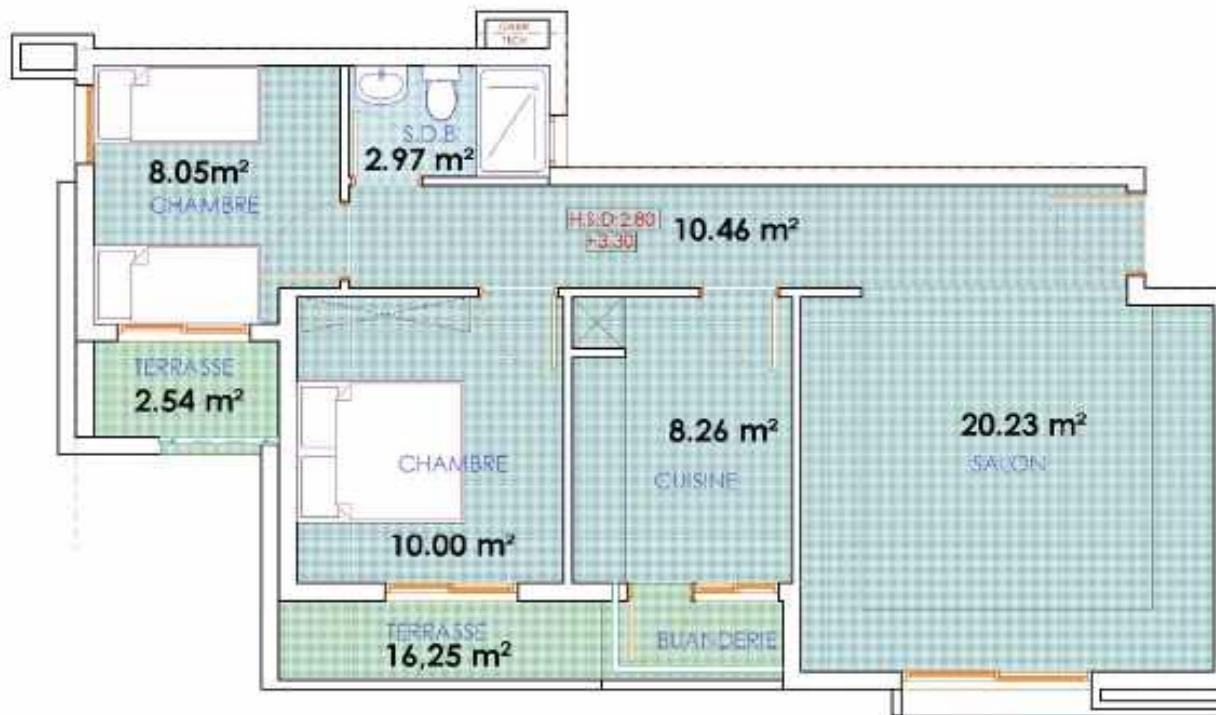

Appartement E7



PLAN 1^{ER} ETAGE

| PLANCHE N°: | DATE: | ECHELLE: | PROJET: | MAITRE D'OUVRAGE: | PHASE | | | | | |  Wadie BENNANI Architecte ARCHITECTURE | |
|-------------|-------|---------------------|----------------------------------------------------------------------------------|----------------------------------------------------|-----------------|-----|-----|-----|-----|----|--------------------------------------------------------------------------------------------------------------------------------|-----------------------------------------------------------------------------------------------------------------------------------|
| | | | TITRE: | SITUATION: | ESQ | APS | DPC | APD | DCE | PE | | |
| 12 | | 1/50 ^{ème} | PROJET DE CONSTRUCTION D'UNE RESIDENCE DE 119 LOGEMENTS ET 8 COMMERCES (MARELLY) | SOCIETE AL OUBRAINE OUIDJA | | | | | | | | 11 Avenue ALIRI MACHOUKEL BOUC 15, HASSEN EL RAHAT TEL: +213 44 434 710 FAX: +213 20 73 4432 E-mail: wadi@bennani@gmail.com |
| | | | Appartement E7 | PREFECTURE EPOUIDA ANGAD, COMMUNE URBAINE D'OUIDJA | BLOC "A" | | | | | | | |

Spécifications: Architecturales

- Les mesures des murs seront de 3,60 mètres
- Les mesures sont indiquées en mètres.
- Les mesures des cloisons extérieures doivent être vérifiées selon les dimensions des caches volet roulant avant commencement des travaux de cloisonnement.
- Les mesures sur site doivent être vérifiées avant de commencer l'exécution du projet.
- Aucune modification ne peut être faite sans autorisation préalable de l'architecte
- En cas de doute ou de clarification, consultez l'architecte.
- Les détails sont aux échelles.
- Les cotations sont des cotes nettes comprenant les appasseurs des enduits et des revêtements muraux.
- Les plans des installations et des finitions doivent être vérifiés pour voir les coupes de carreaux ou toute autre finition et emplacement des meubles sanitaires ainsi que les trappes de visite pour les regards visitables.

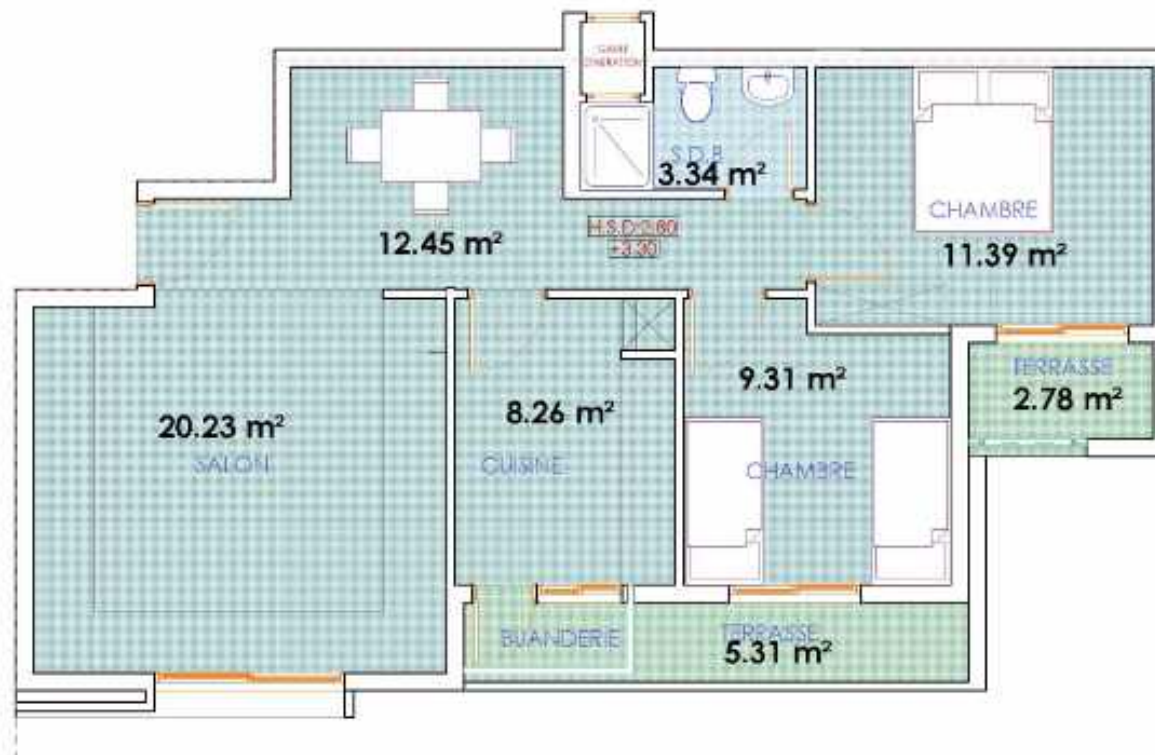

Appartement E8



PLAN 2^{ème} ETAGE

| | | | | | | | | | | | |
|--------------------------|-------|---------------------------------|---------------------------------------------------------------------------------------|---------------------------------------------------|----------|-----|-----|-----|-----|----|---------------------------------------------------------------------------------------------------------------------------------------|
| PLANCHE N°: 13 | DATE: | ECHELLE: 1/50 ^{ème} | PROJET: | MAITRE D'OUVRAGE: | PHASE | | | | | |  Wadie BENNANI Architecte ARCHITECTURE |
| | | | PROJET DE CONSTRUCTION D'UNE RESIDENCE DE 119 LOGEMENTS (E.B COMMERCIAL) "MAINE ELIY" | SOCIETE AL OADRANE OUIDJA | ESQ | APS | DPC | APD | DCE | PE | |
| | | | TITRE: | SITUATION: | BLOC "E" | | | | | | 15 Avenue ALI RACHADJER, BOULEVARD EL HASSEN EL RAHAT TEL: +213 44 44 710 - FAX: +213 20 70 4447 E-mail: wadiabennani@gmail.com |
| | | | Appartement E8 | PREFECTURE D'OUJDA ANGAD, COMMUNE URBAINE D'OUJDA | | | | | | | |

Spécifications: Architecturales

- Les mesures des murs seront de 3,60 mètres
- Les mesures sont indiquées en mètres.
- Les mesures des cloisons extérieures doivent être vérifiées selon les dimensions des caches volet roulant avant commencement des travaux de cloisonnement.
- Les mesures sur site doivent être vérifiées avant de commencer l'exécution du projet.
- Aucune modification ne peut être faite sans autorisation préalable de l'architecte
- En cas de doute ou de clarification, consultez l'architecte.
- Les détails sont aux échelles.
- Les cotations sont des cotes nettes comprenant les appasseurs des enduits et des revêtements muraux.
- Les plans des installations et des finitions doivent être vérifiés pour voir les coupes de carreaux ou toute autre finition et emplacement des meubles sanitaires ainsi que les trappes de visite pour les regards visitables.



Appartement E9



PLAN 2^{ème} ETAGE

| | | | | | | | | | | | |
|--------------------------|-------|---------------------------------|------------------------------------------------------------------------------------|------------------------------------------------------------------|----------|-----|-----|-----|-----|----|-----------------------------------------------------------------------------------------------------------------------------------------------------------------------------------------------------------------------------------------------------------------------------|
| PLANCHE N°: 14 | DATE: | ECHELLE: 1/50 ^{ème} | PROJET: | MAITRE D'OUVRAGE: | PHASE | | | | | |  Wadie BENNANI Architecte ARCHITECTURE 15 Avenue ALI RACHAD, BOULEVARD EL HASSEN EL RAHAT TEL: +213 44 44 710 - FAX: +213 20 70 442 E-mail: wadie.bennani@gmail.com |
| | | | PROJET DE CONSTRUCTION D'UNE RESIDENCE DE 119 LOGEMENTS (E.B COMMERCIAL "MARELLY") | SOCIETE AL OMRANE OUIDJA | ESQ | APS | DPC | APD | DCE | PE | |
| | | | TITRE: Appartement E9 | SITUATION: PREFECTURE EPOUIDA ANGAD, COMMUNE URBAINE D'OUIDJA | BLOC "E" | | | | | | |



Légende Architecturale

Spécifications: **Architecturales**

- Les mesures des murs seront de 3,60 mètres
- Les mesures sont indiquées en mètres.
- Les mesures des cloisons extérieures doivent être vérifiées selon les dimensions des caches volet roulant avant commencement des travaux de cloisonnement.
- Les mesures sur site doivent être vérifiées avant de commencer l'exécution du projet.
- Aucune modification ne peut être faite sans autorisation préalable de l'architecte.
- En cas de doute ou de clarification, consultez l'architecte.
- Les détails sont hors échelle.
- Les cotations sont des cotes nettes comprenant les appasseurs des enduits et des revêtements muraux.
- Les plans des installations et des finitions doivent être vérifiés pour voir les coupes de carreaux ou toute autre finition et emplacement des meubles sanitaires ainsi que les trappes de visite pour les regards visitables.

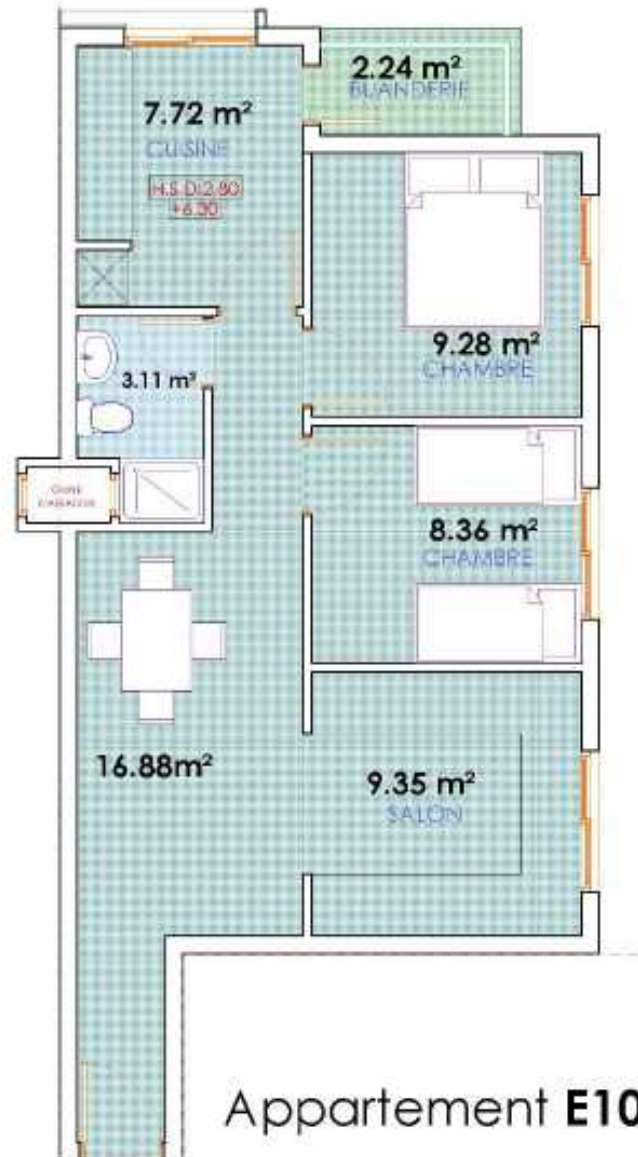

Appartement **E10**



PLAN 2^{ème} ETAGE

| | | | | | | | | | | | |
|--------------------------|-------|---------------------------------|-----------------------------------------------------------------------------------|-----------------------------------------------------------------|-----------------|-----|-----|-----|-----|----|---------------------------------------------------------------------------------------|
| PLANCHE N°: 15 | DATE: | ECHELLE: 1/50 ^{ème} | PROJET: | MAITRE D'OUVRAGE: | PHASE | | | | | |  |
| | | | PROJET DE CONSTRUCTION D'UNE RESIDENCE DE 119 LOGEMENTS (P.B COMMERCIAL "MARKET") | SOCIETE AL OADRANE OUIDJA | ESQ | APS | DPC | APD | DCE | PE | |
| | | | TITRE: Appartement E10 | SITUATION: PREFECTURE EPOUJA ANGAD, COMMUNE URBAINE D'OUIDJA | BLOC "E" | | | | | | |

15 Avenue ALI RACHADJER, BOULEVARD EL MASSARA EL HAUT
TEL: +213 44 434 710 FAX: +213 20 73 4442
E-mail: wadiabennani@gmail.com



Légende Architecturale

Spécifications: Architecturales

- Les mesures des murs seront de 3,60 mètres
- Les mesures sont indiquées en mètres.
- Les mesures des cloisons extérieures doivent être vérifiées selon les dimensions des caches volet roulant avant commencement des travaux de cloisonnement.
- Les mesures sur site doivent être vérifiées avant de commencer l'exécution du projet.
- Aucune modification ne peut être faite sans autorisation préalable de l'architecte.
- En cas de doute ou de clarification, consultez l'architecte.
- Les détails sont aux échelles.
- Les cotations sont des cotes nettes comprenant les appasseurs des enduit et des revêtements muraux.
- Les plans des installations et des finitions doivent être vérifiés pour voir les coupes de carreaux ou toute autre finition et emplacement des meubles sanitaires ainsi que les trappes de visite pour les regards visitables.

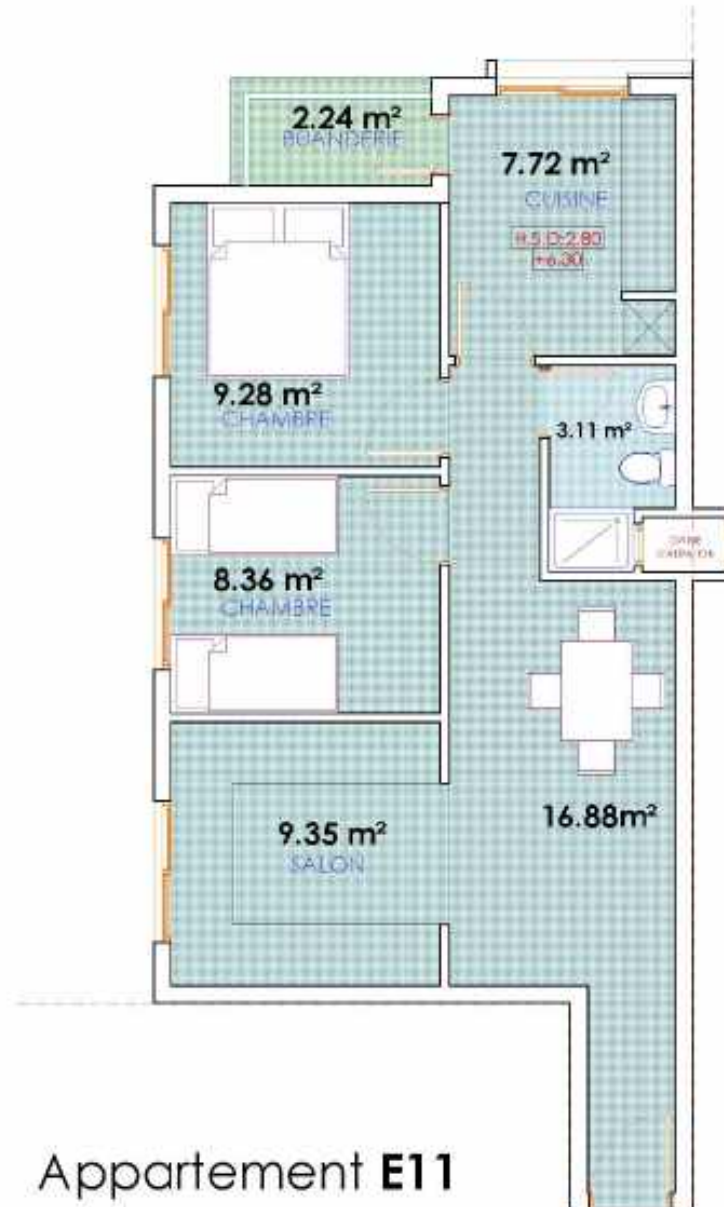

PLAN 2^{ème} ETAGE

| | | | | | | | | | | | |
|--------------------------|-------|---------------------------------|-----------------------------------------------------------------------------------|----------------------------------------------------|----------|-----|-----|-----|-----|----|------------------------------------------------------------------------------------------------------------------------------------------|
| PLANCHE N°: 16 | DATE: | ECHELLE: 1/50 ^{ème} | PROJET: | MAITRE D'OUVRAGE: | PHASE | | | | | |  |
| | | | PROJET DE CONSTRUCTION D'UNE RESIDENCE DE 119 LOGEMENTS ET 8 COMMERCES "MARKET" / | SOCIETE AL OMRANE OUIDJA | ESQ | APS | DPC | APD | DCE | PE | |
| | | | TITRE: | SITUATION: | BLOC "E" | | | | | | 15 Avenue ALI RACHADJER BOUCIF 15, ALGER ALGERIE TEL: +33 484 434 710 - FAX: +33 1 20 37 0 442 E-mail: wadi@bennani-architecte.com |
| | | | Appartement E11 | PREFECTURE EPOUIDA ANGAD, COMMUNE URBAINE D'OUIDJA | | | | | | | |

Spécifications: Architecturales

- Les mesures des murs sont de 3,60 mètres
- Les mesures sont indiquées en mètres.
- Les mesures des cloisons extérieures doivent être vérifiées selon les dimensions des caches volet roulant avant commencement des travaux de cloisonnement.
- Les mesures sur site doivent être vérifiées avant de commencer l'exécution du projet.
- Aucune modification ne peut être faite sans autorisation préalable de l'architecte.
- En cas de doute ou de clarification, consultez l'architecte.
- Les détails sont aux échelles.
- Les cotations sont des cotes nettes comprenant les épaisseurs des enduit et des revêtements muraux.
- Les plans des installations et des finitions doivent être vérifiés pour voir les coupes de canaux ou toute autre finition et emplacement des meubles sanitaires ainsi que les trappes de visite pour les regards visitables.

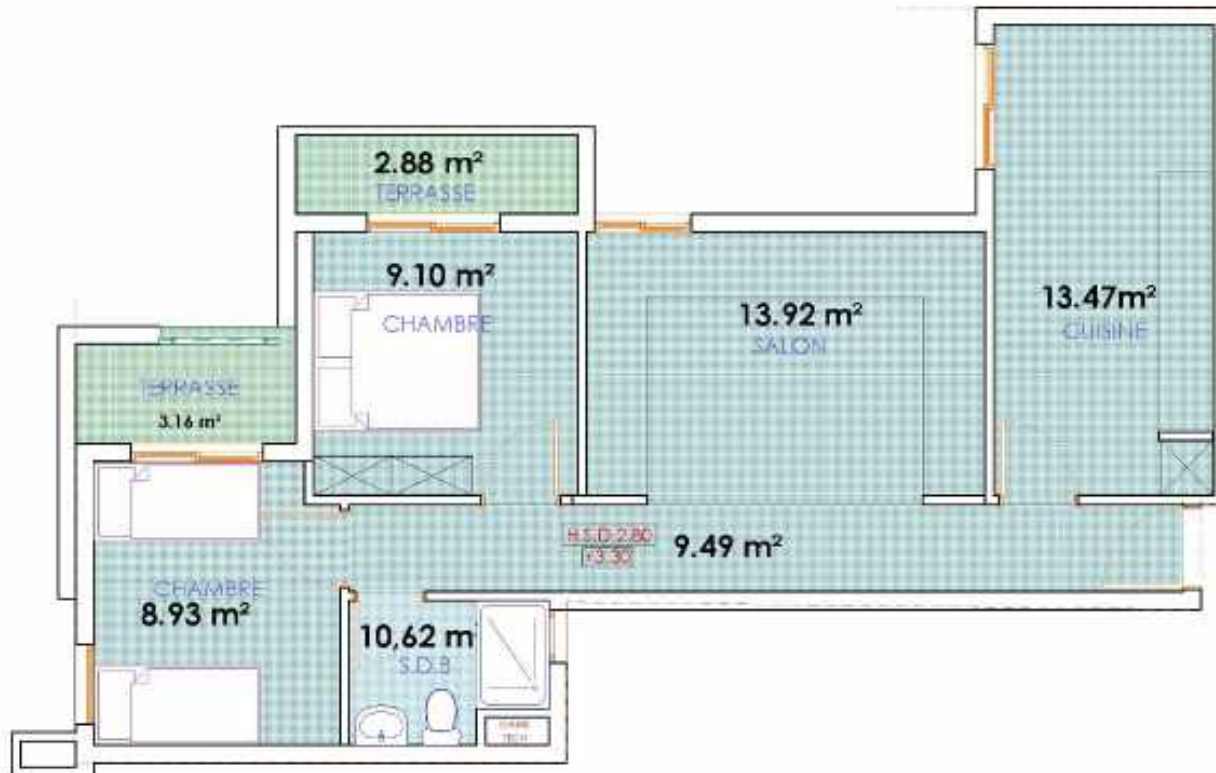

Appartement **E12**



PLAN 2ÈME ETAGE

| PLANCHE N°: | DATE: | ECHELLE: | PROJET: | MAITRE D'OUVRAGE: | PHASE | | | | | | Logo | Wadie BENNANI Architecte |
|-------------|-------|---------------------|-------------------------------------------------------------------------------------|-----------------------------------------------------|-----------------|-----|-----|-----|-----|----|---------------------------------------------------------------------------------------------------------------------------------|--------------------------|
| | | | | | ESQ | APS | DPC | APD | DCE | PE | | |
| 17 | | 1/50 ^{ème} | PROJET DE CONSTRUCTION D'UNE RESIDENCE DE 119 LOGEMENTS (P.B COMMERCIAL) "MAKRELLY" | SOCIETE AL OADRANE OUIDJA | ESQ | APS | DPC | APD | DCE | PE | Logo | Wadie BENNANI Architecte |
| | | | TITRE: | SITUATION | | | | | | | | |
| | | | Appartement E12 | PREFECTURE EPOUJIDA ANGAD, COMMUNE URBAINE D'OUIDJA | | | | | | | | |
| | | | | | BLOC "E" | | | | | | 11 Avenue ALI RACHADJERHOUCHE (S. HASSAN EL RAHAT) TEL: +213 44 44 710 FAX: +213 44 44 711 E-mail: wadiabennani@gmail.com | |

Légende Architecturale

Spécifications: Architecturales

- Les mesures des murs sont de 3,60 mètres
- Les mesures sont indiquées en mètres.
- Les mesures des cloisons extérieures doivent être vérifiées selon les dimensions des caches volet roulant avant commencement des travaux de cloisonnement.
- Les mesures sur site doivent être vérifiées avant de commencer l'exécution du projet.
- Aucune modification ne peut être faite sans autorisation préalable de l'architecte
- En cas de doute ou de clarification, consultez l'architecte.
- Les détails sont hors échelle.
- Les cotations sont des cotes nettes comprenant les appasseurs des enduit et des revêtements muraux.
- Les plans des installations et des finitions doivent être vérifiés pour voir les coupes de carreaux ou toute autre finition et emplacement des meubles sanitaires ainsi que les trappes de visite pour les regards visitables.



Appartement **E13**



PLAN 2^{ème} ETAGE

| | | | | | | | | | | | |
|--------------------------|-------|---------------------------------|------------------------------------------------------------------------------------|----------------------------------------------------|----------|-----|-----|-----|-----|----|----------------------------------------------------------------------------------------------------------------------------------------------------------------------------------------------------------------------------------------------------------------------------------|
| PLANCHE N°: 18 | DATE: | ECHELLE: 1/50 ^{ème} | PROJET: | MAITRE D'OUVRAGE: | PHASE | | | | | |  Wadie BENNANI Architecte ARCHITECTURE 15 Avenue ALI RACHAD, BOULEVARD EL MASSARA EL BAHAT TEL: +213 44 44 710 - BUREAU: +213 20 70 4447 E-mail: wadie.bennani@gmail.com |
| | | | PROJET DE CONSTRUCTION D'UNE RESIDENCE DE 119 LOGEMENTS (E.B COMMERCIAL MARKET II) | SOCIETE AL OADRANE OUIDJA | ESQ | APS | DPC | APD | DCE | PE | |
| | | | TITRE: | SITUATION: | BLOC "E" | | | | | | |
| | | | Appartement E13 | PREFECTURE EPOUIDA ANGAD, COMMUNE URBAINE D'OUIDJA | | | | | | | |

Spécifications: Architecturales

- Les mesures des murs sont de 3,60 mètres
- Les mesures sont indiquées en mètres.
- Les mesures des cloisons extérieures doivent être vérifiées selon les dimensions des caches volet roulant avant commencement des travaux de cloisonnement.
- Les mesures sur site doivent être vérifiées avant de commencer l'exécution du projet.
- Aucune modification ne peut être faite sans autorisation préalable de l'architecte
- En cas de doute ou de clarification, consultez l'architecte.
- Les détails sont aux échelles.
- Les cotations sont des cotes nettes comprenant les appasseurs des enduits et des revêtements muraux.
- Les plans des installations et des finitions doivent être vérifiés pour voir les coupes de canaux ou toute autre finition et emplacement des meubles sanitaires ainsi que les trappes de visite pour les regards visitables.

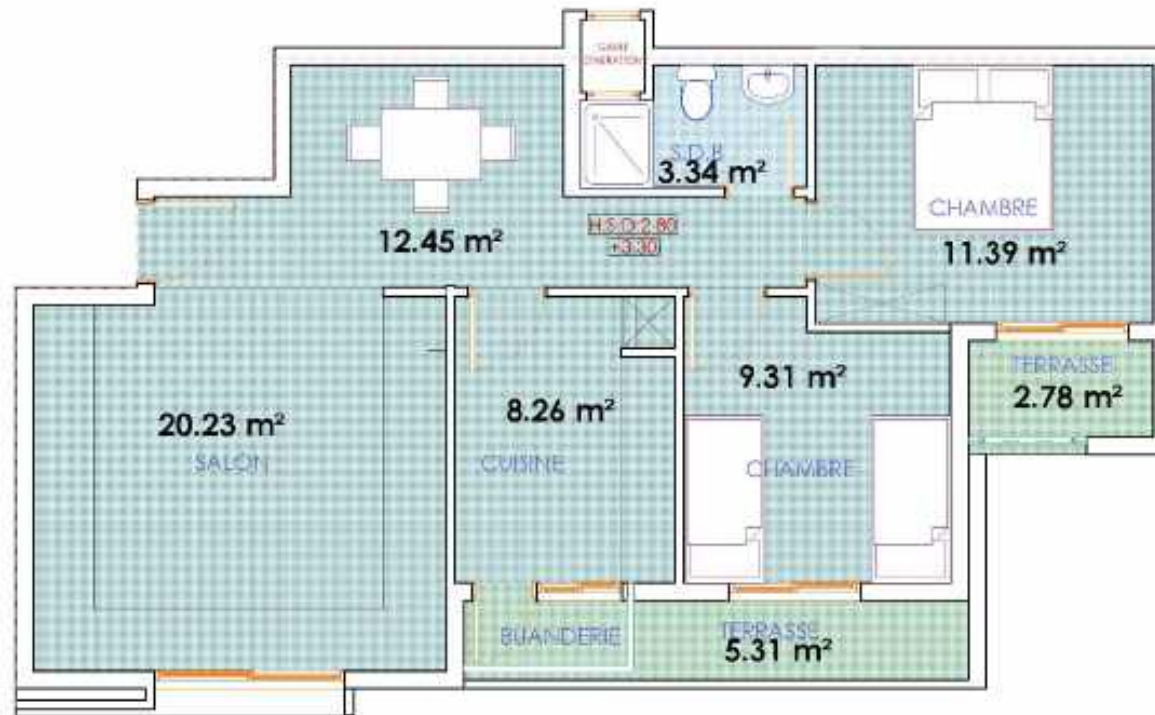

Appartement **E14**



PLAN 3ÈME ETAGE

| | | | | | | | | | | | |
|--------------------------|-------|---------------------------------|------------------------------------------------------------------------------------|-----------------------------------------------------|----------|-----|-----|-----|-----|----|-----------------------------------------------------------------------------------------------------------------------------------|
| PLANCHE N°: 19 | DATE: | ECHELLE: 1/50 ^{ème} | PROJET: | MAITRE D'OUVRAGE: | PHASE | | | | | |  Wadie BENNANI Architecte ARCHITECTURE |
| | | | PROJET DE CONSTRUCTION D'UNE RESIDENCE DE 119 LOGEMENTS (E.B COMMERCIAL) MARSEILLY | SOCIETE AL OUAJANE OUIDJA | ESQ | APS | DPC | APD | DCE | PE | |
| | | | TITRE: | SITUATION: | BLOC "E" | | | | | | 11 Avenue ALI RACHADJER BOUC 15, 40000 EL RAHAT TEL: +213 44 44 710 FAX: +213 20 73 442 E-mail: wadi@bennani-architecte.com |
| | | | Appartement E14 | PREFECTURE D'OUIDJA ANGAD, COMMUNE URBAINE D'OUIDJA | | | | | | | |

Spécifications: **Architecturales**

- Les mesures des murs seront de 3,60 mètres
- Les mesures sont indiquées en mètres.
- Les mesures des cloisons extérieures doivent être vérifiées selon les dimensions des caches volet roulant avant commencement des travaux de cloisonnement.
- Les mesures sur site doivent être vérifiées avant de commencer l'exécution du projet.
- Aucune modification ne peut être faite sans autorisation préalable de l'architecte
- En cas de doute ou de clarification, consultez l'architecte.
- Les détails sont hors échelle.
- Les cotations sont des cotes net (elles comprennent les appasseurs des enduit et des revêtements muraux).
- Les plans des installations et des finitions doivent être vérifiés pour voir les coupes de carreaux ou toute autre finition et emplacement des meubles sanitaires ainsi que les trappes de visite pour les regards visitables.



Appartement **E15**



PLAN 3ÈME ETAGE

| | | | | | | | | | | | |
|----------------------------------------------------|-------|---------------------------------|-----------------|---------------------------|----------|-----|-----|-----|-----|----|--------------------------------------------------------------------------------------------------------------------------------------------------------------------------------------|
| PLANCHE N°: 20 | DATE: | ECHELLE: 1/50 ^{ème} | PROJET: | MAITRE D'OUVRAGE: | PHASE | | | | | | Wadie BENNANI Architecte ARCHITECTURE 15 Avenue ALI RACHAD, BOUJOURJ (S. HASSAN EL RAHAT) TEL: +213 44 44 710 - FAX: +213 20 73 4427 E-mail: wadie.bennani@gmail.com |
| | | | TITRE: | SOCIETE AL OUBRANE OUIDJA | ESQ | APS | DPC | APD | DCE | PE | |
| | | | Appartement E15 | SITUATION: | BLOC "E" | | | | | | |
| PREFECTURE EPOUIDA ANGAD, COMMUNE URBAINE D'OUIDJA | | | | | | | | | | | |

Légende Architecturale

Spécifications: Architecturales

- Les mesures des murs seront de 3,60 mètres
- Les mesures sont indiquées en mètres.
- Les mesures des cloisons extérieures doivent être vérifiées selon les dimensions des caches volet roulant avant commencement des travaux de cloisonnement.
- Les mesures sur site doivent être vérifiées avant de commencer l'exécution du projet.
- Aucune modification ne peut être faite sans autorisation préalable de l'architecte
- En cas de doute ou de clarification, consultez l'architecte.
- Les détails sont aux échelles.
- Les cotations sont des cotes nettes comprenant les appasseurs des enduits et des revêtements muraux.
- Les plans des installations et des finitions doivent être vérifiés pour voir les coupes de carreaux ou toute autre finition et emplacement des meubles sanitaires ainsi que les trappes de visite pour les regards visitables.

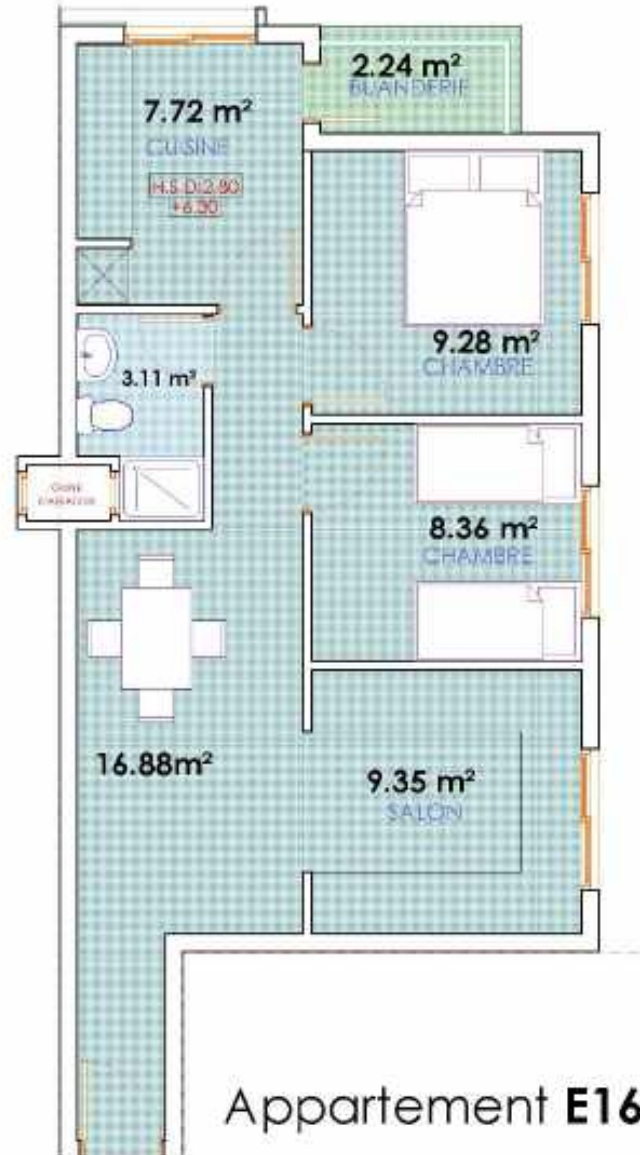

PLAN 3^{EME} ETAGE

| | | | | | | | | | | | |
|--------------------------|-------|---------------------------------|---------------------------------------------------------------------------------|----------------------------------------------------|----------|-----|-----|-----|-----|----|----------------------------------------------------------------------------------------------------------------------------------------|
| PLANCHE N°: 21 | DATE: | ECHELLE: 1/50 ^{ème} | PROJET: | MAITRE D'OUVRAGE: | PHASE | | | | | |  Wadie BENNANI Architecte ARCHITECTURE |
| | | | PROJET DE CONSTRUCTION D'UNE RESIDENCE DE 119 LOGEMENTS (E.B COMMERCIAL MARKET) | SOCIETE AL OADRANE OUIDJA | ESQ | APS | DPC | APD | DCE | PE | |
| | | | TITRE: | SITUATION | BLOC "E" | | | | | | 15 Avenue ALI RACHADJER BOUCIF 15, ALASSERH ELBAAT TEL: +213 44 434 710 - BUREAU: +213 20 73 4442 E-mail: wadiabennani@gmail.com |
| | | | Appartement E16 | PREFECTURE EPOUIDA ANGAD, COMMUNE URBAINE D'OUIDJA | | | | | | | |



Légende Architecturale

Spécifications: **Architecturales**

- Les mesures des murs seront de 3,60 mètres
- Les mesures sont indiquées en mètres.
- Les mesures des cloisons extérieures doivent être vérifiées selon les dimensions des caches volet roulant avant commencement des travaux de cloisonnement.
- Les mesures sur site doivent être vérifiées avant de commencer l'exécution du projet.
- Aucune modification ne peut être faite sans autorisation préalable de l'architecte.
- En cas de doute ou de clarification, consultez l'architecte.
- Les détails sont aux échelles.
- Les cotations sont des cotes nettes comprenant les appasseurs des enduit et des revêtements muraux.
- Les plans des installations et des finitions doivent être vérifiés pour voir les coupes de carreaux ou toute autre finition et emplacement des meubles sanitaires ainsi que les trappes de visite pour les regards visitables.

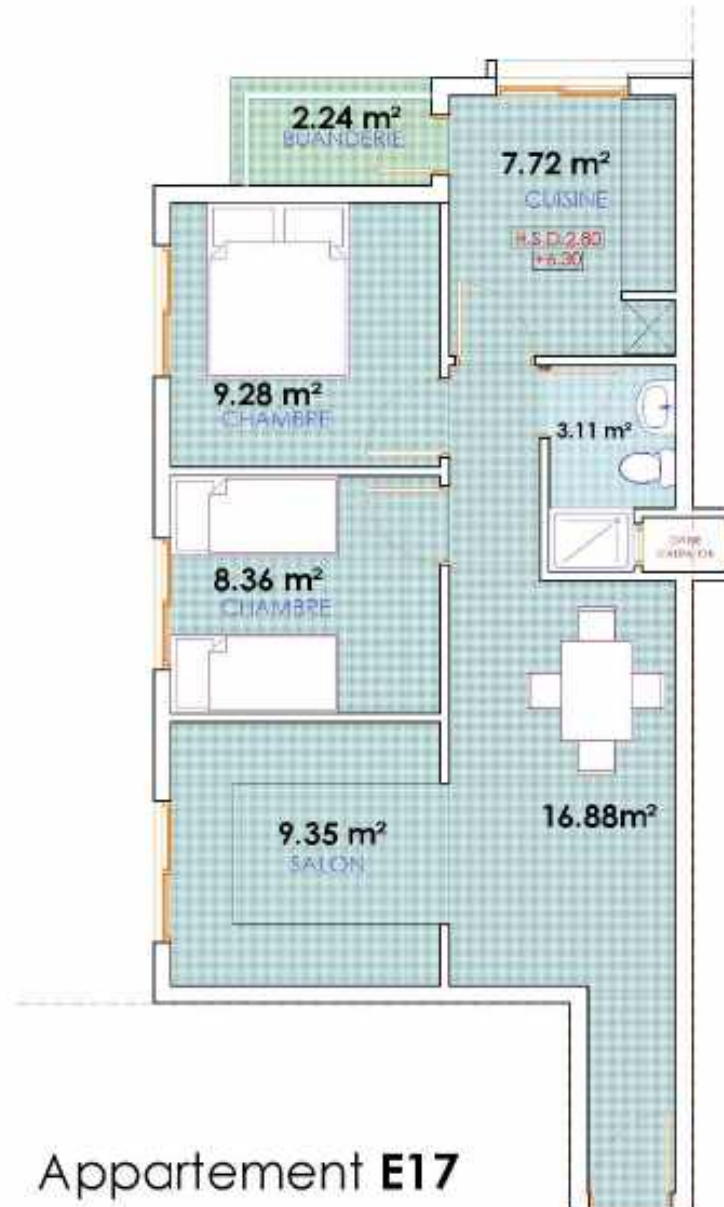

Appartement **E17**



PLAN 3ÈME ETAGE

| | | | | | | | | | | | |
|--------------------------|-------|---------------------------------|---------------------------------------------------------------------------------------------------|--------------------------------------------------------------------------------|-----------------|-----|-----|-----|-----|----|------------------------------------------------------------------------------------------------------------------------------------------------------|
| PLANCHE N°: 22 | DATE: | ECHELLE: 1/50 ^{ème} | PROJET: | MAITRE D'OUVRAGE: | PHASE | | | | | |  |
| | | | TITRE: | SITUATION | ESQ | APS | DPC | APD | DCE | PE | |
| | | | PROJET DE CONSTRUCTION D'UNE RESIDENCE DE 119 LOGEMENTS ET 8 COMMERCES "MARKET" / Appartement E17 | SOCIETE AL OADRANE OUIDJA / PREFECTURE EPOUIDA ANGAD, COMMUNE URBAINE D'OUIDJA | BLOC "E" | | | | | | 15 Avenue ALI RACHAD, BOULEVARD EL MASSARA EL HAUT TEL: +213 44 44 710 / 44 711 / 44 712 / 44 713 / 44 714 E-mail: wadi@bennani-architecte.com |

Spécifications: Architecturales

- Les mesures des murs sont de 3,60 mètres
- Les mesures sont indiquées en mètres.
- Les mesures des cloisons extérieures doivent être vérifiées selon les dimensions des caches volet roulant avant commencement des travaux de cloisonnement.
- Les mesures sur site doivent être vérifiées avant de commencer l'exécution du projet.
- Aucune modification ne peut être faite sans autorisation préalable de l'architecte
- En cas de doute ou de clarification, consultez l'architecte.
- Les détails sont aux échelles.
- Les cotations sont des cotes nettes comprenant les épaisseurs des enduit et des revêtements muraux.
- Les plans des installations et des finitions doivent être vérifiés pour voir les coupes de canaux ou toute autre finition et emplacement des meubles sanitaires ainsi que les trappes de visite pour les regards visitables.



Appartement **E18**



PLAN 3ÈME ETAGE

| | | | | | | | | | | | |
|--------------------------|-------|---------------------------------|------------------------------------------------------------------------------------|----------------------------------------------------|----------|-----|-----|-----|-----|----|---------------------------------------------------------------------------------------------------------------------------------------|
| PLANCHE N°: 23 | DATE: | ECHELLE: 1/50 ^{ème} | PROJET: | MAITRE D'OUVRAGE: | PHASE | | | | | |  Wadie BENNANI Architecte ARCHITECTURE |
| | | | PROJET DE CONSTRUCTION D'UNE RESIDENCE DE 119 LOGEMENTS (P.B COMMERCIALE "MARKET") | SOCIETE AL OADRANE OUIDJA | ESQ | APS | DPC | APD | DCE | PE | |
| | | | TITRE: | SITUATION: | BLOC "E" | | | | | | 15 Avenue ALI RACHADJ (Rue 15) HASSEN ELBAAT TEL: +213 44 44 710 FAX: +213 20 73 442 E-mail: wadi@bennani-architecte.com |
| | | | Appartement E18 | PREFECTURE EPOUIDA ANGAD, COMMUNE URBAINE D'OUIDJA | | | | | | | |

Légende Architecturale

Spécifications: Architecturales

- Les mesures des murs sont de 3,60 mètres
- Les mesures sont indiquées en mètres.
- Les mesures des caches extérieurs doivent être vérifiées selon les dimensions des caches volet roulant avant commencement des travaux de cloisonnement.
- Les mesures sur site doivent être vérifiées avant de commencer l'exécution du projet.
- Aucune modification ne peut être faite sans autorisation préalable de l'architecte
- En cas de doute ou de clarification, consultez l'architecte.
- Les détails sont hors échelle.
- Les cotations sont des cotes nettes comprenant les épaisseurs des enduit et des revêtements muraux.
- Les plans des installations et des finitions doivent être vérifiés pour voir les coupes de carreaux ou toute autre finition et emplacement des meubles sanitaires ainsi que les trappes de visite pour les regards visitables.

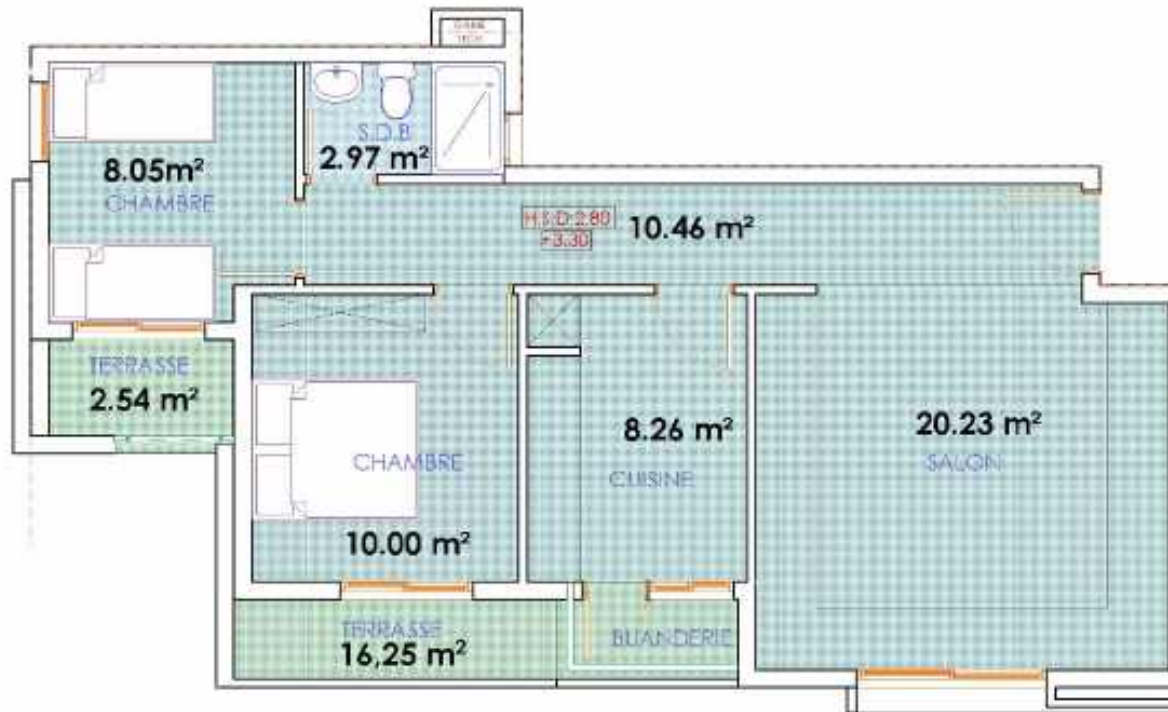

Appartement **E19**



PLAN 3ÈME ETAGE

| PLANCHE N°: | DATE: | ECHELLE: | PROJET: | MAITRE D'OUVRAGE: | PHASE | | | | | |  Wadie BENNANI Architecte ARCHITECTURE | |
|-------------|-------|---------------------|---------------------------------------------------------------------------------------------------|-------------------------|-----------------|-----|-----|-----|-----|----|--------------------------------------------------------------------------------------------------------------------------------|--------------------------------------------------------------------------------------------------------------------------------------------|
| | | | TITRE: | SITUATION | ESQ | APS | DPC | APD | DCE | PE | | |
| 24 | | 1/50 ^{ème} | PROJET DE CONSTRUCTION D'UNE RESIDENCE DE 119 LOGEMENTS ET 8 COMMERCES "MARKET" / Appartement E19 | SOCIETE AL OMRANE OUIDA | | | | | | | | 11 Avenue ALIRACHAOUERHOUCHE, HASSEN EL RAHAT TEL: +213 44 44 710 / 44 711 / 44 712 / 44 713 / 44 714 E-mail: wadiabennani@gmail.com |
| | | | | | BLOC "E" | | | | | | | |

Spécifications: Architecturales

- Les mesures des murs seront de 3,60 mètres
- Les mesures sont indiquées en mètres.
- Les mesures des cloisons extérieures doivent être vérifiées selon les dimensions des caches volet roulant avant commencement des travaux de cloisonnement.
- Les mesures sur site doivent être vérifiées avant de commencer l'exécution du projet.
- Aucune modification ne peut être faite sans autorisation préalable de l'architecte
- En cas de doute ou de clarification, consultez l'architecte.
- Les détails sont aux échelles.
- Les cotations sont des cotes net (elles comprennent les épaisseurs des enduit et des revêtements muraux).
- Les plans des installations et des finitions doivent être vérifiés pour voir les coupes de carreaux ou toute autre finition et emplacement des meubles sanitaires ainsi que les trappes de visite pour les regards visitables.

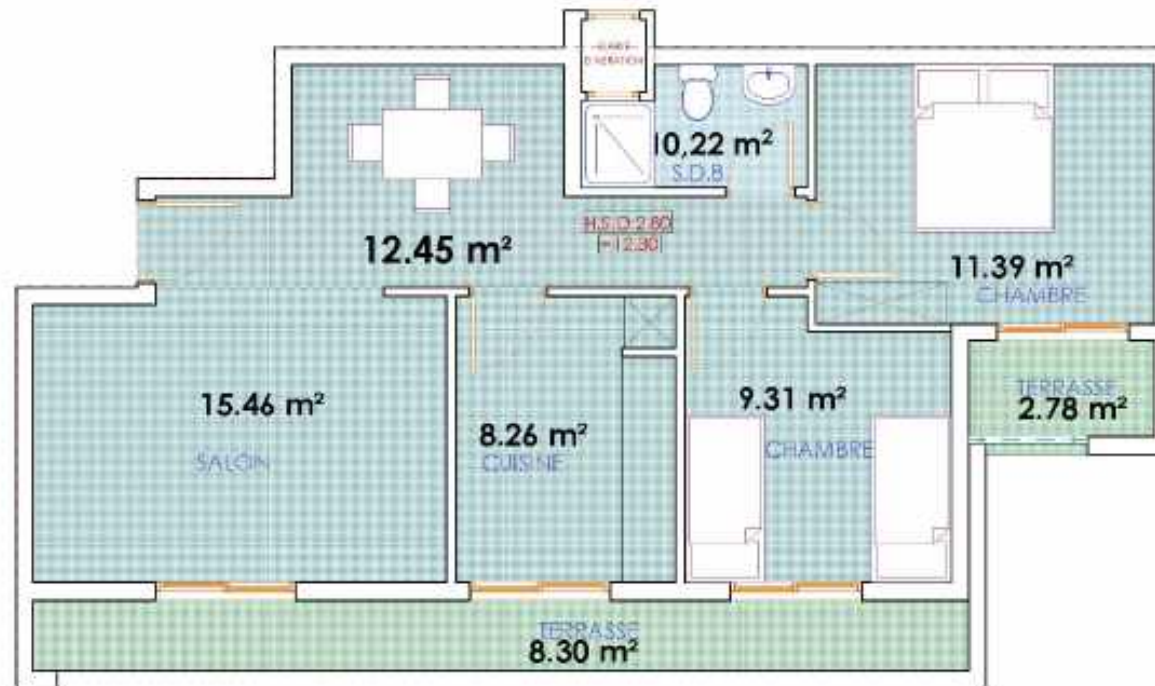

Appartement **E20**



PLAN 4ÈME ETAGE

| | | | | | | | | | | | |
|--------------------------|-------|---------------------------------|------------------------------------------------------------------------------------|-----------------------------------------------------|----------|-----|-----|-----|-----|----|------------------------------------------------------------------------------------------------------------------------------------|
| PLANCHE N°: 25 | DATE: | ECHELLE: 1/50 ^{ème} | PROJET: | MAITRE D'OUVRAGE: | PHASE | | | | | |  Wadie BENNANI Architecte ARCHITECTURE |
| | | | PROJET DE CONSTRUCTION D'UNE RESIDENCE DE 119 LOGEMENTS ET 8 COMMERCIAUX (MARELLY) | SOCIETE AL OMRANE OUIDJA | ESQ | APS | DPC | APD | DCE | PE | |
| | | | TITRE: | SITUATION: | BLOC "E" | | | | | | 15 Avenue ALIRI MAOUMER (Rue 15) HASSEN EL RAHAT TEL: +213 44 44 710 FAX: +213 20 70 442 E-mail: wadi@bennani-architecte.com |
| | | | Appartement E20 | PREFECTURE IPOUIDJA ANGAD, COMMUNE URBAINE D'OUIDJA | | | | | | | |

Spécifications: **Architecturales**

- Les mesures des murs seront de 3,60 mètres
- Les mesures sont indiquées en mètres.
- Les mesures des cloisons extérieures doivent être vérifiées selon les dimensions des caches volet roulant avant commencement des travaux de cloisonnement.
- Les mesures sur site doivent être vérifiées avant de commencer l'exécution du projet.
- Aucune modification ne peut être faite sans autorisation préalable de l'architecte
- En cas de doute ou de clarification, consultez l'architecte.
- Les détails sont hors échelle.
- Les cotations sont des cotes nettes comprenant les appasseurs des enduit et des revêtements muraux.
- Les plans des installations et des finitions doivent être vérifiés pour voir les coupes de carreaux ou toute autre finition et emplacement des meubles sanitaires ainsi que les trappes de visite pour les regards visitables.



Appartement **E21**



PLAN 4ÈME ETAGE

| | | | | | | | | | | | |
|--------------------------|-------|---------------------------------|----------------------------------------------------------------------------------|---------------------------------------------------|----------|-----|-----|-----|-----|----|--------------------------------------------------------------------------------------------------------------------------------|
| PLANCHE N°: 26 | DATE: | ECHELLE: 1/50 ^{ème} | PROJET: | MAITRE D'OUVRAGE: | PHASE | | | | | | |
| | | | PROJET DE CONSTRUCTION D'UNE RESIDENCE DE 119 LOGEMENTS ET 8 COMMERCES TRAVAILLY | SOCIETE AL OADRANE OUIDJA | ESQ | APS | DPC | APD | DCE | PE | |
| | | | TITRE: | SITUATION: | BLOC "E" | | | | | | 11 Avenue ALI RACHADJERHOUCHE 13, HASSEN EL RAHAT TEL: +213 44 44 710 FAX: +213 20 73 442 E-mail: wadiabennani@gmail.com |
| | | | Appartement E21 | PREFECTURE D'OUJDA ANGAD, COMMUNE URBAINE D'OUJDA | | | | | | | |

Légende
Architecturale

Spécifications: Architecturales

- Les mesures des murs sont de 3,60 mètres
- Les mesures sont indiquées en mètres.
- Les mesures des cloisons extérieures doivent être vérifiées selon les dimensions des caches volet roulant avant commencement des travaux de cloisonnement.
- Les mesures sur site doivent être vérifiées avant de commencer l'exécution du projet.
- Aucune modification ne peut être faite sans autorisation préalable de l'architecte.
- En cas de doute ou de clarification, consultez l'architecte.
- Les détails sont hors échelle.
- Les cotations sont des cotes nettes comprenant les appasseurs des enduits et des revêtements muraux.
- Les plans des installations et des finitions doivent être vérifiés pour voir les coupes de carreaux ou toute autre finition et emplacement des meubles sanitaires ainsi que les trappes de visite pour les regards visitables.

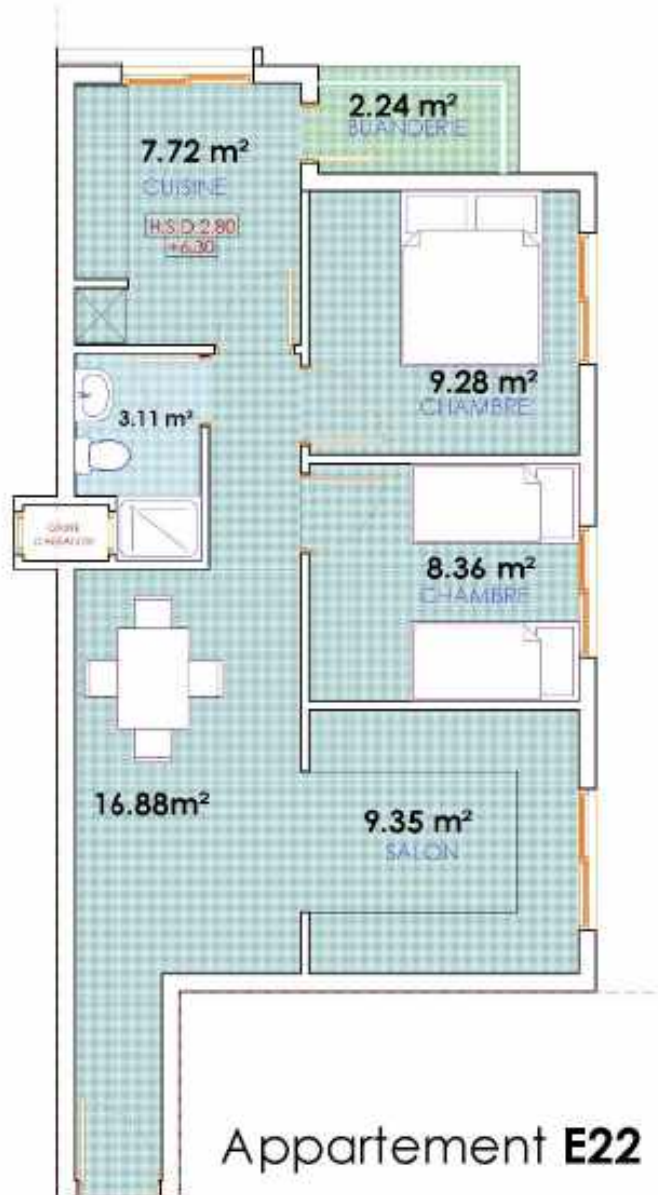

PLAN 4ÈME ETAGE

| | | | | | | | | | | | |
|--------------------------|-------|---------------------------------|----------------------------------------------------------------------------------|-----------------------------------------------------|----------|-----|-----|-----|-----|----|---------------------------------------------------------------------------------------------------------------------------------------|
| PLANCHE N°: 27 | DATE: | ECHELLE: 1/50 ^{ème} | PROJET: | MAITRE D'OUVRAGE: | PHASE | | | | | |  Wadie BENNANI Architecte ARCHITECTURE |
| | | | PROJET DE CONSTRUCTION D'UNE RESIDENCE DE 119 LOGEMENTS ET 8 COMMERCES TRAVAILLY | SOCIETE AL OADRANE OUDJA | ESQ | APS | DPC | APD | DCE | PE | |
| | | | TITRE: | SITUATION: | BLOC "E" | | | | | | 15 Avenue ALI RACHADJER BOUAFIA 34000 ALGERIE ALGERIE TEL: +33 464 434 710 FAX: +33 464 434 711 E-mail: wadie.bennani@gmail.com |
| | | | Appartement E22 | PREFECTURE D'ALGERIE ANGAD, COMMUNE URBAINE D'OUJDA | | | | | | | |

Légende Architecturale

Spécifications: Architecturales

- Les mesures des murs sont de 3,60 mètres
- Les mesures sont indiquées en mètres.
- Les mesures des cloisons extérieures doivent être vérifiées selon les dimensions des caches volet roulant avant commencement des travaux de cloisonnement.
- Les mesures sur site doivent être vérifiées avant de commencer l'exécution du projet.
- Aucune modification ne peut être faite sans autorisation préalable de l'architecte.
- En cas de doute ou de clarification, consultez l'architecte.
- Les détails sont aux échelles.
- Les cotations sont des cotes nettes comprenant les appasseurs des enduits et des revêtements muraux.
- Les plans des installations et des finitions doivent être vérifiés pour voir les coupes de carreaux ou toute autre finition et emplacement des meubles sanitaires ainsi que les trappes de visite pour les regards visitables.

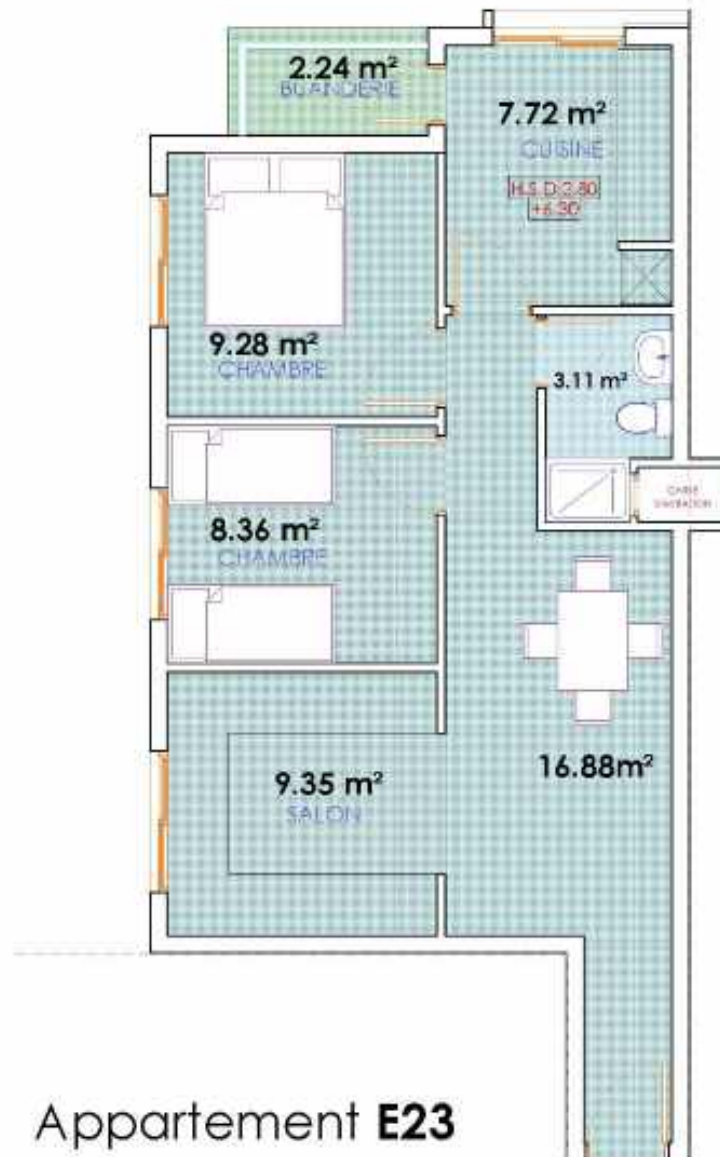

Appartement **E23**



PLAN 4ÈME ETAGE

| | | | | | | | | | | | |
|--------------------------|-------|---------------------------------|-----------------------------------------------------------------------------------|-----------------------------------------------------|----------|-----|-----|-----|-----|----|-----------------------------------------------------------------------------------------------------------------------------------------------------------------------------------------------------------------------------------------------------------------|
| PLANCHE N°: 28 | DATE: | ECHELLE: 1/50 ^{ème} | PROJET: | MAITRE D'OUVRAGE: | PHASE | | | | | |  Wadie BENNANI Architecte ARCHITECTURE 15 Avenue ALI RACHADJ, BOUJOURJ, ALGER TEL: +33 484 434 710 FAX: +33 484 434 711 E-mail: wadie.bennani@gmail.com |
| | | | PROJET DE CONSTRUCTION D'UNE RESIDENCE DE 119 LOGEMENTS ET 8 COMMERCES "MARKET" / | SOCIETE AL OADRANE OUIDJA | ESQ | APS | DPC | APD | DCE | PE | |
| | | | TITRE: | SITUATION | BLOC "E" | | | | | | |
| | | | Appartement E23 | PREFECTURE EPOUJIDA ANGAD, COMMUNE URBAINE D'OUIDJA | | | | | | | |

Spécifications: **Architecturales**

- Les mesures des murs sont de 3,60 mètres
- Les mesures sont indiquées en mètres.
- Les mesures des cloisons extérieures doivent être vérifiées selon les dimensions des caches volet roulant avant commencement des travaux de cloisonnement.
- Les mesures sur site doivent être vérifiées avant de commencer l'exécution du projet.
- Aucune modification ne peut être faite sans autorisation préalable de l'architecte.
- En cas de doute ou de clarification, consultez l'architecte.
- Les détails sont aux échelles.
- Les cotations sont des cotes nettes comprenant les épaisseurs des enduit et des revêtements muraux.
- Les plans des installations et des finitions doivent être vérifiés pour voir les coupes de canaux ou toute autre finition et emplacement des meubles sanitaires ainsi que les trappes de visite pour les regards visitables.

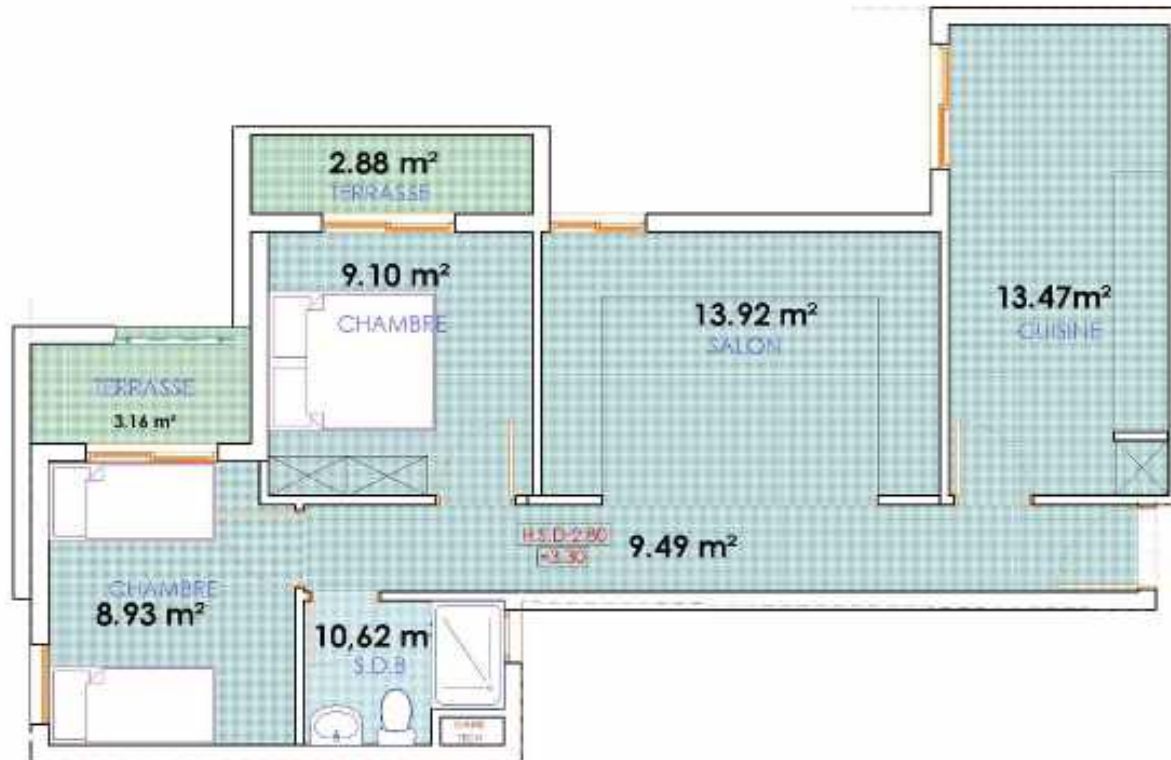

Appartement **E24**



PLAN 4ÈME ETAGE

| PLANCHE N°: | DATE: | ECHELLE: | PROJET: | MAITRE D'OUVRAGE: | PHASE | | | | | | Logo | Wadie BENNANI Architecte | |
|-------------|-------|---------------------|-----------------------------------------------------------------------------------|----------------------------------------------------|-------|-----|-----|-----|-----|----|---------------------------------------------------------------------------------------|--------------------------|----------|
| | | | | | ESQ | APS | DPC | APD | DCE | PE | | | |
| 29 | | 1/50 ^{ème} | PROJET DE CONSTRUCTION D'UNE RESIDENCE DE 119 LOGEMENTS (P.B COMMERCIAL "MARKET") | SOCIETE AL OADRANE OUIDJA | ESQ | APS | DPC | APD | DCE | PE |  | Wadie BENNANI Architecte | |
| | | | TITRE: | SITUATION | | | | | | | | | BLOC "E" |
| | | | Appartement E24 | PREFECTURE EPOUIDA ANGAD, COMMUNE URBAINE D'OUIDJA | | | | | | | | | |

15 Avenue ALI RACHADJER Road 13, HASSEN EL RAHAT
 TEL: +213 44 44 710 FAX: +213 20 70 442
 E-mail: wadi@bennani.org.dz

Spécifications: **Architecturales**

- Les mesures des murs seront de 3,60 mètres
- Les mesures sont indiquées en mètres.
- Les mesures des cloisons extérieures doivent être vérifiées selon les dimensions des caches volet roulant avant commencement des travaux de cloisonnement.
- Les mesures sur site doivent être vérifiées avant de commencer l'exécution du projet.
- Aucune modification ne peut être faite sans autorisation préalable de l'architecte
- En cas de doute ou de clarification, consultez l'architecte.
- Les détails sont aux échelles.
- Les cotations sont des cotes nettes comprenant les épaisseurs des enduit et des revêtements muraux.
- Les plans des installations et des finitions doivent être vérifiés pour voir les coupes de carreaux ou toute autre finition et emplacement des meubles sanitaires ainsi que les trappes de visite pour les regards visitables.

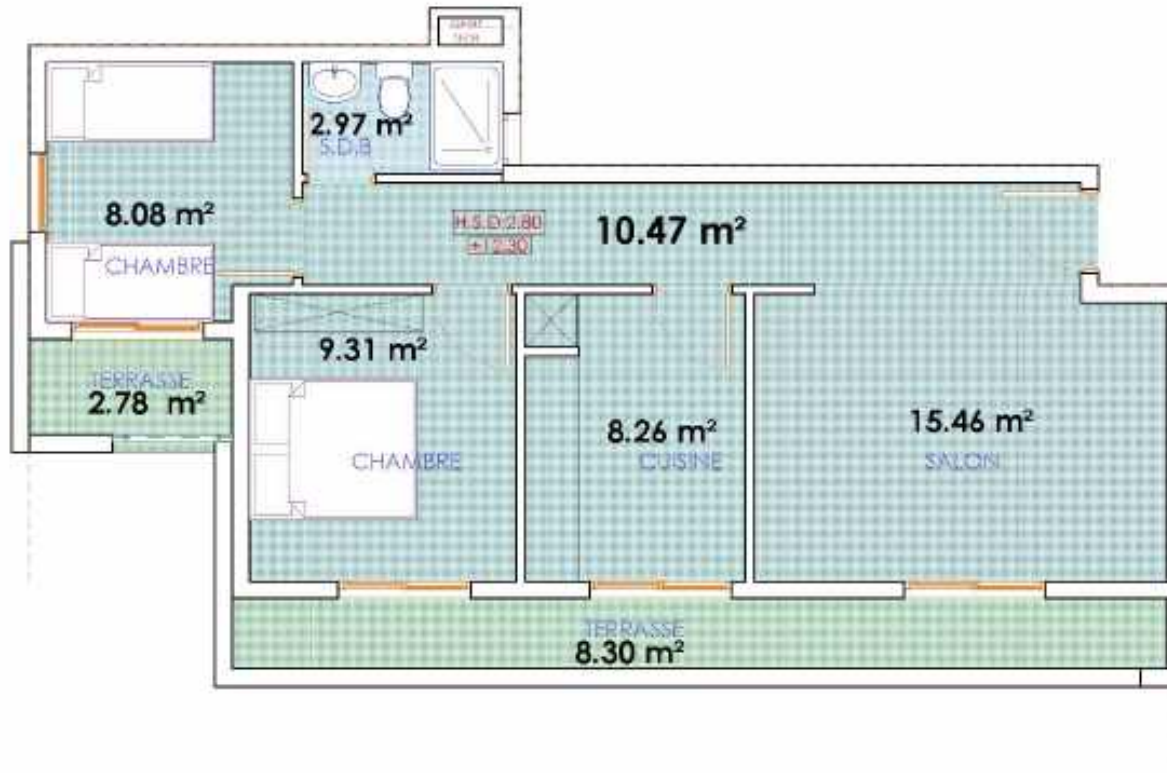

Appartement **E25**



PLAN 4ÈME ETAGE

| | | | | | | | | | | | |
|--------------------------|-------|---------------------------------|------------------------------------------------------------------------------------|---------------------------------------------------|-----------------|-----|-----|-----|-----|----|---------------------------------------------------------------------------------------------------------------------|
| PLANCHE N°: 30 | DATE: | ECHELLE: 1/50 ^{ème} | PROJET: | MAITRE D'OUVRAGE: | PHASE | | | | | | |
| | | | TITRE: | SITUATION: | ESQ | APS | DPC | APD | DCE | PE | |
| | | | PROJET DE CONSTRUCTION D'UNE RESIDENCE DE 119 LOGEMENTS (P.B COMMERCIAL) "MARABLY" | SOCIETE AL OMRANE OUJDA | | | | | | | 11 Avenue ALIRI MAOUB EL BOUAFIA TEL: +213 44 44 710 FAX: +213 44 44 44 7 E-mail: wadi@bennani-architecte.com |
| | | | Appartement E25 | PREFECTURE EPOUJDA ANGAD, COMMUNE URBAINE D'OUJDA | BLOC "E" | | | | | | |



PLANCHE N°:

31

DATE:

ECHELLE:

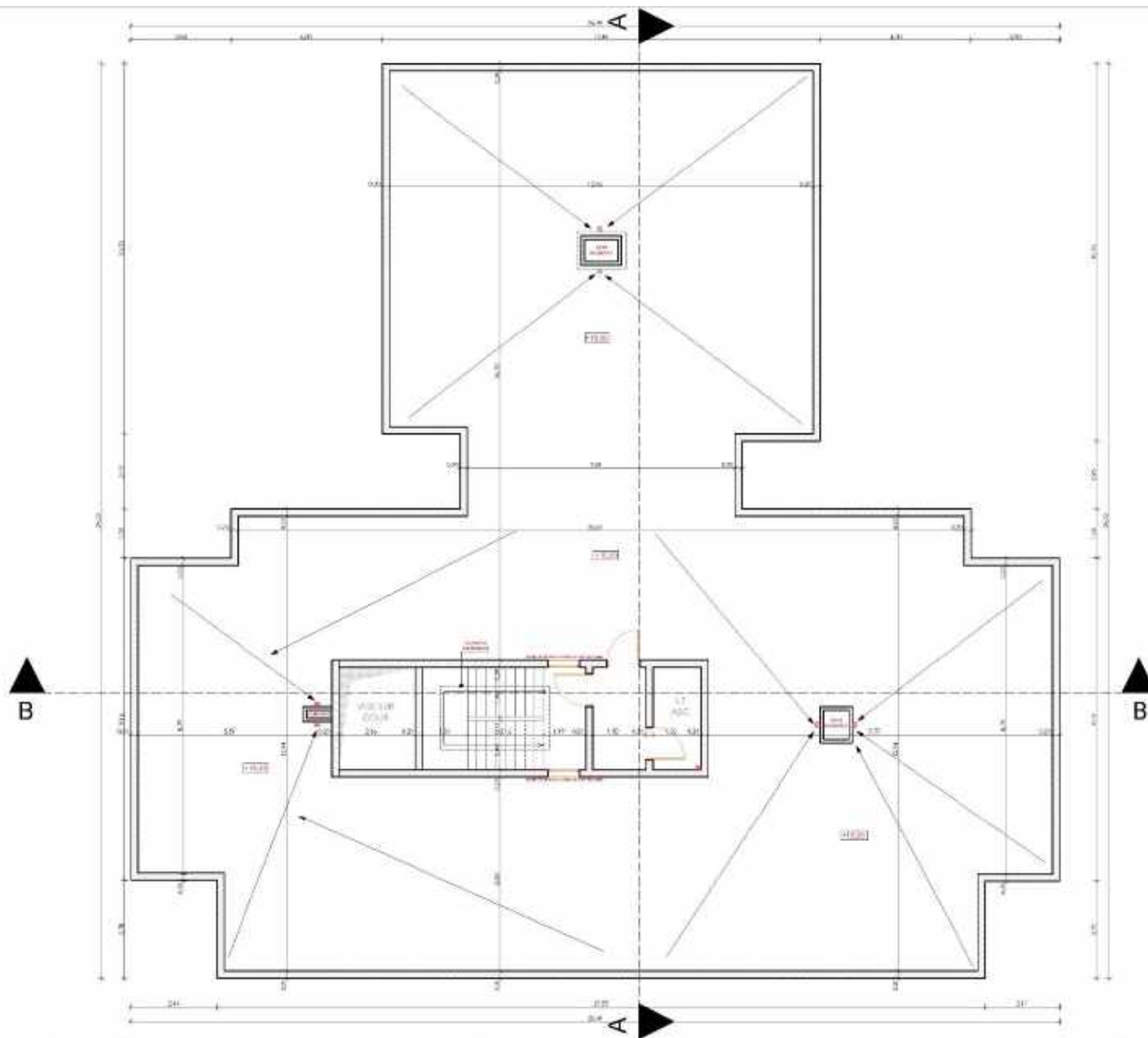
PROJET:

PROJET DE CONSTRUCTION D'UNE RESIDENCE DE 114 LOGEMENTS
ET 5 COMMERCE "MARIJUL"

TITRE:

PLAN TERRASSE BLOC 'E'

MAITRE D'OUVRAGE:

SOCIETE AL OMRANE OUIDJA

SITUATION:

PREFECTURE OULEM ANASSAD, COMMUNE
URBAINE DOUJDA

PHASE

ESQ APS DPC APD DCE **PE**



Wadie BENNANI Architecte

ARCHITECTURE

11 Avenue FERRAOUCHEN (op011) EL HADJAH, ALGER
TEL: +33 44 434 711 BOGFAIE +213 57 75 66 47
E-MAIL: HQ2008@WB27@GMAIL.COM

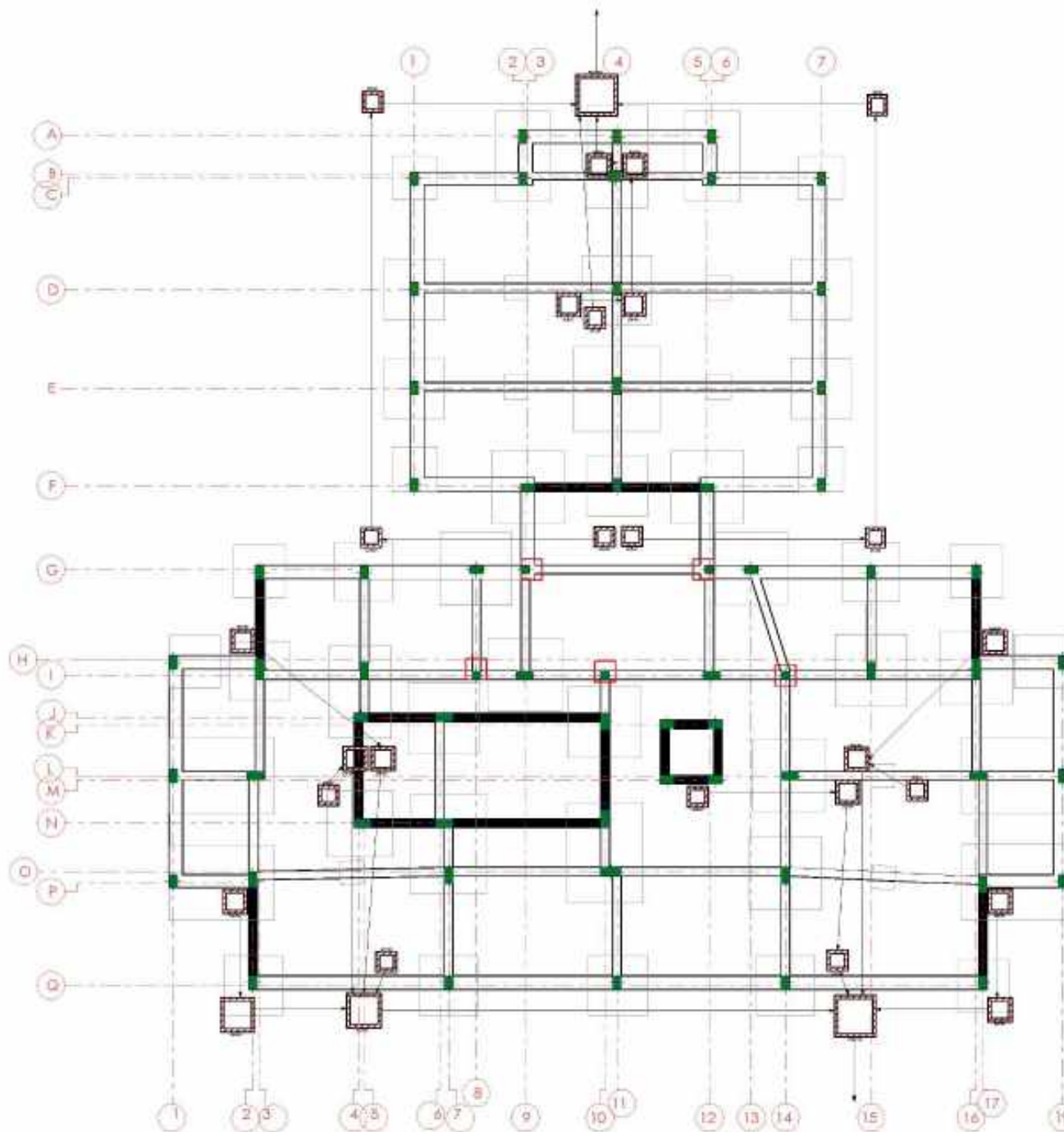

| | | | | | | | | | | |
|---------------------------------|--------------|-----------------|---------------------------------------------------------------------------------------------------------------------------------------------------------------------------|-------------------------------------------------------------------------|--------------|------------|------------|------------|------------|-----------|
| PLANCHE N°: 32 | DATE: | ECHELLE: | PROJET: PROJET DE CONSTRUCTION D'UNE RESIDENCE DE 11 LOGEMENTS ET A COMMERCE "MINE EL" | MAITRE D'OUVRAGE: SOCIETE AL OUBRAH DJUJDA | PHASE | | | | | |
| | | | TITRE: PLAN DE FONDATION B.O.C.T. | SITUATION RESIDENCE D'OUJDA ANASSER, COMMUNE OUBRAH DJUJDA | ESQ | APS | DPC | APD | DCE | PE |
| | | | Wadie BENNANI Architecte ARCHITECTE | | | | | | | |
| | | | <small> 1 Avenue ALGERIAOUBRAH 38000 ALGERIA, ALGERIE TEL: 021 4640115 FAX: 021 537 0447 Email: wadie.bennani@orange.com </small> | | | | | | | |



PLANCHE N°:

33

DATE:

ECHELLE:

PROJET:

PROJET DE CONSTRUCTION D'UNE RESIDENCE DE TRICOMPLEXE
(15 LOGEMENTS COMMERCIAUX "MANSIFI 15")

TITRE:

FACADE PRINCIPALE BLOC "E"

MAITRE D'OUVRAGE:

SOCIETE AL OMRANE OUJDA

SITUATION

PREFECTURE D'OUJDA ANGAD, COMMUNE
URBAINE D'OUJDA

PHASE

ESQ APS DPC APD DCE **PE**



Wadie BENNANI Architecte
ARCHITECTURE

1 Avenue ALI RAOUF BOUCHEZ (S. HASSAN EL BACHAT)
TEL: +212 664 46 710 FAX: +212 664 46 442
E-mail: wadie.bennani@gmail.com



PLANCHE N°:

34

DATE:

ECHELLE:

PROJET:

PROJET DE CONSTRUCTION D'UNE RESIDENCE DE TROIS ETAGES
 (15 LOGEMENTS "MANSARD")

TITRE:

FACADE ARRIERE BLOC "E"

MAITRE D'OUVRAGE:

SOCIETE AL OMRANE OUJDA

SITUATION

PREFECTURE D'OUJDA ANGAD, COMMUNE
 URBAINE D'OUJDA

PHASE

ESQ APS DPC APD DCE **PE**



Wadie BENNANI Architecte
 ARCHITECTURE

1 Avenue ALIRI MAOUD BOUCIF 13, HASSEN EL RAHAT
 TEL: +213 44 44 710 FAX: +213 44 710 442
 E-mail: wadie.bennani@gmail.com



PLANCHE N°:

35

DATE:

ECHELLE:

PROJET:

PROJET DE CONSTRUCTION D'UNE RESIDENCE DE 119 LOGEMENTS
ET 8 COMMERCES (UNAF 017)

TITRE:

FAÇADE LATÉRALE DROITE BLOC 'E'

MAÎTRE D'OUVRAGE:

SOCIÉTÉ AL OMRANE OUJDA

SITUATION:

PREFECTURE D'OUJDA ANGAD, COMMUNE
URBAINE D'OUJDA

PHASE

ESQ APS DPC APD DCE **PE**



Wadie BENNANI Architecte

11 Avenue ALIRI MAOUD BOUCIF 13, HASSEN EL RAÏT
TEL: +213 44 44 710 BUREAU: +213 33 73 4442
E-mail: wadie.bennani@gmail.com



PLANCHE N°:

36

DATE:

ECHELLE:

PROJET:

PROJET DE CONSTRUCTION D'UNE RESIDENCE DE 119 LOGEMENTS
ET 8 COMMERCES (UNAF 03)

TITRE:

FACADE LATERALE GAUCHE BLOC "E"

MAITRE D'OUVRAGE:

SOCIETE AL OMRANE OUJDA

SITUATION

PREFECTURE D'OUJDA ANGAD, COMMUNE
URBAINE D'OUJDA

PHASE

ESQ APS DPC APD DCE **PE**



Wadie BENNANI Architecte
ARCHITECTURE

11 Avenue ALI RACHAD BOUCHEZ 35, HASSEN EL RAHAT
TEL: +212 664 436 710 FAX: +212 664 33 4432
E-mail: wadie.bennani@gmail.com



PLANCHE N°:

37

DATE:

ECHELLE:

PROJET:

PROJET DE CONSTRUCTION D'UNE RESIDENCE DE TROIS ETAGES
 ET UN COMMERCIAL (MAGASIN)

TITRE:

COUPE B-B BLOC "E"

MAITRE D'OUVRAGE:

SOCIETE AL OMRANE OUJDA

SITUATION

PREFECTURE D'OUJDA ANGAD, COMMUNE
 URBAINE D'OUJDA

PHASE

ESQ APS DPC APD DCE **PE**



Wadie BENNANI Architecture
 ARCHITECTURE

15 Avenue ALI RACHADJ (Rue EL HASSEN EL BACH)
 TEL: +212 664 436 710 FAX: +212 664 436 711
 E-mail: wadie.bennani@gmail.com



PLANCHE N°:

38

DATE:

ECHELLE:

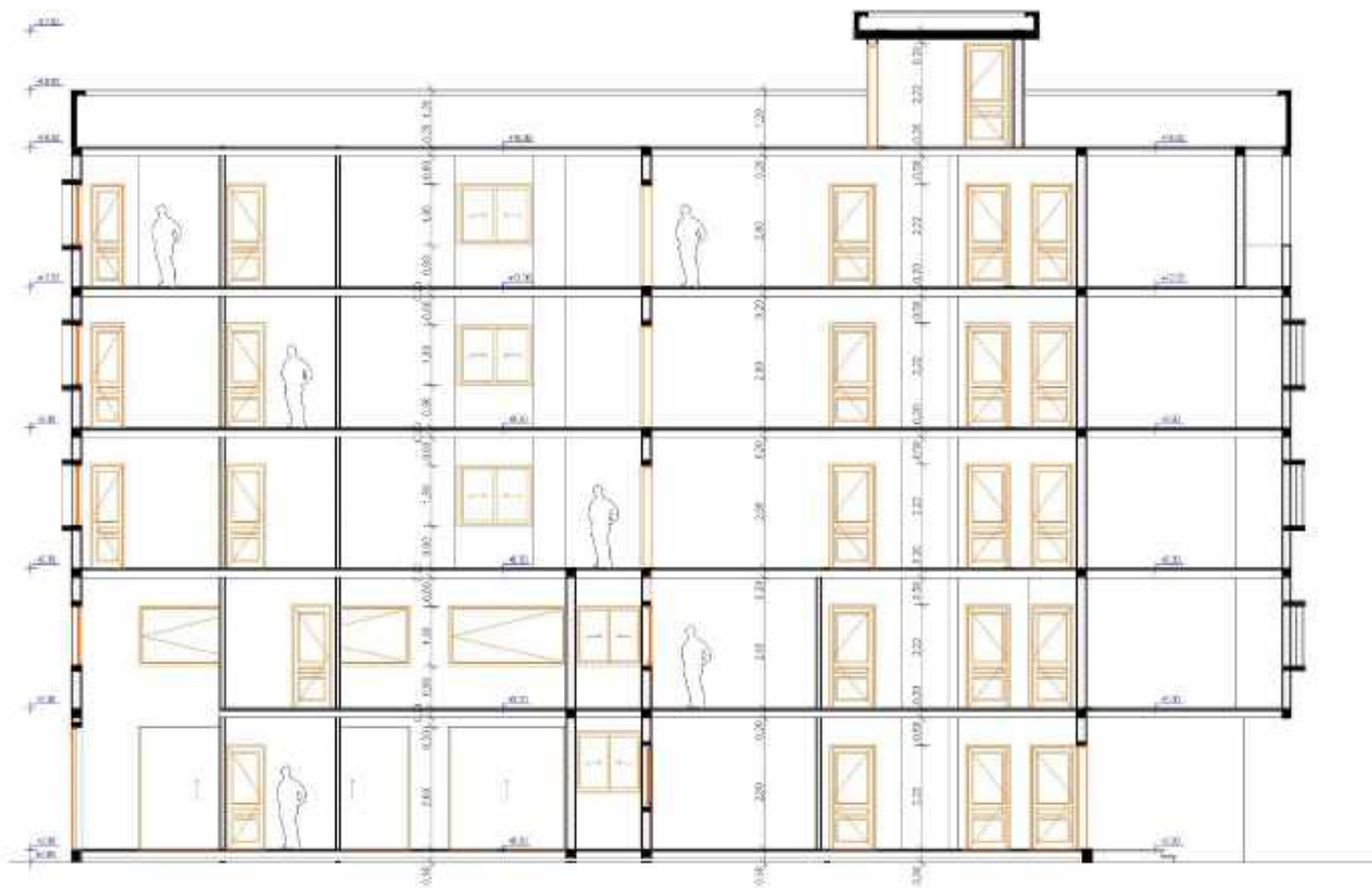
PROJET:

PROJET DE CONSTRUCTION D'UNE RESIDENCE DE TROIS ETAGES
ET UN COMMERCIAL (DANS LE 1^{er})

TITRE:

COUPE A-A BLOC "E"

MAITRE D'OUVRAGE:

SOCIETE AL OMRANE OUJDA

SITUATION

PREFECTURE D'OUJDA ANGAD, COMMUNE
URBAINE D'OUJDA

PHASE

ESQ APS DPC APD DCE **PE**

UB Wadie BENNANI Architecte
ARCHITECTURE

11 Avenue ALI RACHAD BOUCHEF (3, KASSAB EL RAHAT)
TEL: +212 664 436 710 BUREAU FAX: +212 664 33 4442
E-mail: wadiabenbanni@gmail.com