Propriété dite : Inbiaat TR3-28
Située à : Ville Khouribga, Lotissement Al Inbiaat
Titre : 55511/18

Code de vérification en ligne : 2146731f-9700-4276-a690-e2a582a780af

PLAN TOPOGRAPHIQUE DE COPROPRIETE

Parties communes
Murs Piliers et Gaines
Limite de la partie privative

Echelle : 1/50
Limite de la propriété

MORCELLEMENT DU TITRE : 14064/18

Tableau des contenances — جدول المساحات

Propriete dite	Titre N°	Indices des partiers Privative	Indices des partiers Commune	situation	Surface m² l'interieur du titre	Surface m² Total avec surplomb	Consistances	Observations
Inbiaat TR3-28/13	T.81125/18	18-18a		1 ER ETAGE	41	49	Appartement	Dont 8 m² de surplomb et balcon
Inbiaat TR3-28/14	T.81126/18	19			49	49	Appartement	
Inbiaat TR3-28/15	T.81127/18	20-20a			44	46	Appartement	Dont 2 m² de surplomb
Inbiaat TR3-28/16	T.81128/18	21-21a			46	48	Appartement	Dont 2 m² de surplomb
Inbiaat TR3-28/17	T.81129/18	22			43	43	Appartement	
Inbiaat TR3-28/18	T.81130/18	23-23a			41	44	Appartement	Dont 3 m² de surplomb
Inbiaat TR3-28/19	T.81131/18	24-24a			41	48	Appartement	Dont 7 m² de surplomb et balcon
Inbiaat TR3-28/20	T.81132/18	25-25a			35	39	Appartement	Dont 4 m² de surplomb et balcon
Inbiaat TR3-28/21	T.81133/18	26-26a			35	39	Appartement	Dont 4 m² de surplomb et balcon
Inbiaat TR3-28	T55511/18		14		75	75	Cage d'escaliers et couloirs	
Inbiaat TR3-28	T55511/18		15-15a		67	80	Murs Piliers et Gaines	Dont 13 m² de surplomb et Balcon
Inbiaat TR3-28	T55511/18		16		96	96	Vide sur Cours	
Inbiaat TR3-28	T55511/18		17		29	29	Vide	
				Total	642	685		

PLAN DU 1 ER ETAGE

De la cote 4.60 m à la cote 7.40 m

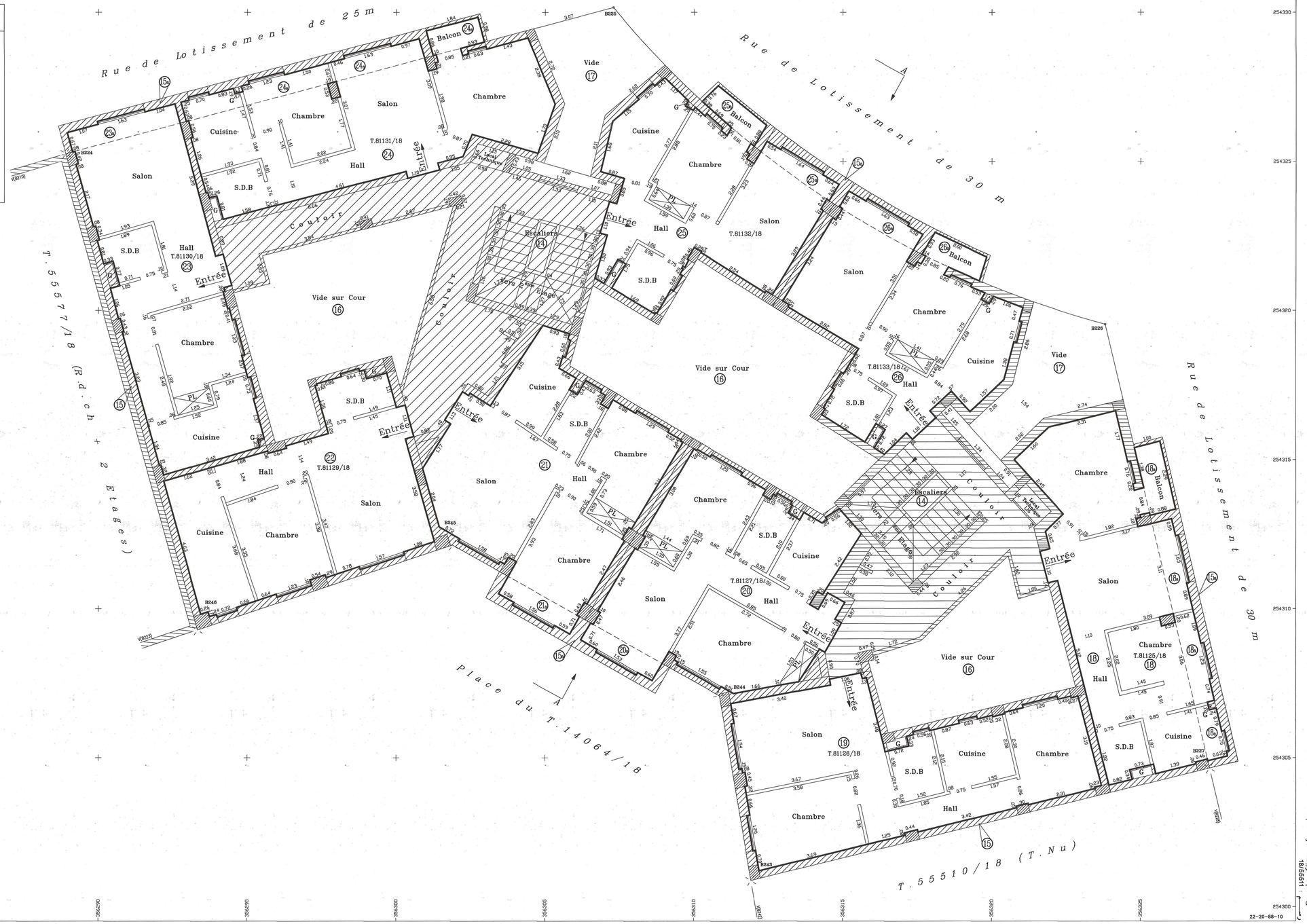

Echelle verticale des hauteurs au 1/100
Suivant coupe A------A

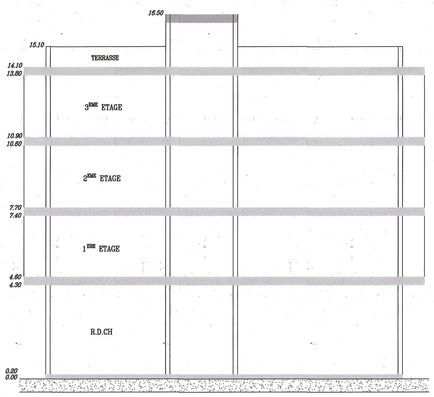

المحكمة المسمى : الايداعات و مطبعة 28_3
المكان : مدينة خريبكة محروقة الايبات
رقم : 18/55511

22-20-88-10

MAPPE DE REPERAGE au 1/1000 : 22-20-88-B
PLAN DE VILLE : KHOURIBGA au 1/10000

DIRECTION DU CADASTRE

Digitally signed by FATIMA EZZAHRA
Date: 2020.07.23 09:57:18 +00:00

Plan leve par L'I.G.T : YAMOUL MOHAMED
Dessinateur : Saabane Zineb

Plan Certifie Conforme à L'état des Lieux en Aout 2016

تصريح الرسم : 18/14084