



ETABLI PAR : **M.SIFEDDINE FASSI FIHRI**
ARTCHI-CONCEPT SARL A.U
K.M ARCHITECTURE SARL A.U

PROJET
PROJET DU GROUPEMENT D'HABITATION "TIGUEMI" à BEN SERGAO
- LOGEMENTS MOYEN STANDING
LOGEMENT SOCIAL DANS LE CADRE DE LA LOI DE FINANCE N° 48-09 POUR L'ANNEE 2010
PROGRAMME 250 000 DH

Maitre d'ouvrage

AL OMRANE SOUSS MASSA



PLAN DE SITUATION

TRANCHE 5



ETABLI PAR : **M.SIFEDDINE FASSI FIHRI**
ARTCHI-CONCEPT SARL A.U
K.M ARCHITECTURE SARL A.U

PROJET
 PROJET DU GROUPEMENT D'HABITATION "TIGUEMI" à BEN SERGAO
 - LOGEMENTS MOYEN STANDING
 LOGEMENT SOCIAL DANS LE CADRE DE LA LOI DE FINANCE N° 48-09 POUR L'ANNEE 2010
 PROGRAMME 250 000 DH

Maitre d'ouvrage

AL OMRANE SOUSS MASSA



PLAN DE REPERAGE

TRANCHE 5



ETABLI PAR : **M.SIFEDDINE FASSI FIHRI**
ARTCHI-CONCEPT SARL A.U
K.M ARCHITECTURE SARL A.U

PROJET
PROJET DU GROUPEMENT D'HABITATION "TIGUEMI" à BEN SERGEO
 - LOGEMENTS MOYEN STANDING
 LOGEMENT SOCIAL DANS LE CADRE DE LA LOI DE FINANCE N° 48-09 POUR L'ANNEE 2010
 PROGRAMME 250 000 DH

Maitre d'ouvrage
AL OMRANE SOUSS MASSA



RDC GENERALE

TRANCHE 5

Voie de 50m d'emprise suivant la dérogation du 08/06/2017 avec copie du PA

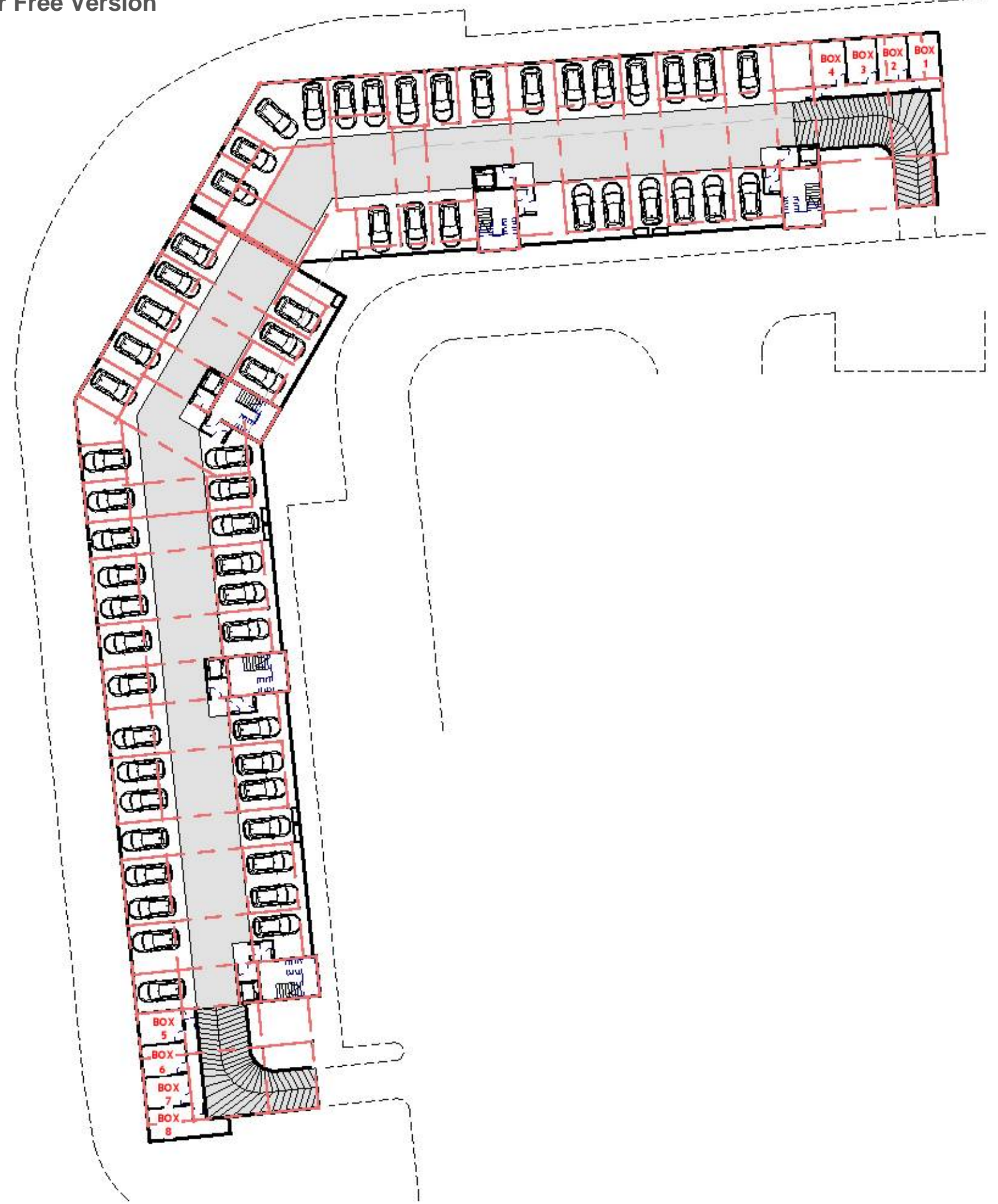

PLAN DE REPERAGE

ETABLI PAR : **M.SIFEDDINE FASSI FIHRI**
ARTCHI-CONCEPT SARL A.U
K.M ARCHITECTURE SARL A.U

PROJET
 PROJET DU GROUPEMENT D'HABITAION "TIGUEMI" à BEN SERGEO
 - LOGEMENTS MOYEN STANDING
 LOGEMENT SOCIAL DANS LE CADRE DE LA LOI DE FINANCE N° 48-09 POUR L'ANNEE 2010
 PROGRAMME 250 000 DH

Maitre d'ouvrage
 AL OMRANE SOUSS MASSA



SOUS SOL

TRANCHE 5



LEGENDE TYPE D'APARTEMENT

	TYPE 1
	TYPE 2
	TYPE 27
	TYPE 28
	TYPE 30
	TYPE 31
	TYPE 40
	COMMERCE
	CONCIERGE



PLAN DE REPERAGE

ETABLI PAR : **M.SIFEDDINE FASSI FIHRI**
ARTCHI-CONCEPT SARL A.U
K.M ARCHITECTURE SARL A.U

PROJET
 PROJET DU GROUPEMENT D'HABITAION "TIGUEMI" à BEN SERGEO
 - LOGEMENTS MOYEN STANDING
 LOGEMENT SOCIAL DANS LE CADRE DE LA LOI DE FINANCE N° 48-09 POUR L'ANNEE 2010
 PROGRAMME 250 000 DH

Maitre d'ouvrage
 AL OMRANE SOUSS MASSA



REZ DE CHAUSSEE

TRANCHE 5



LEGENDE TYPE D'APPARTEMENT

TYPE 3	TYPE 18
TYPE 4	TYPE 32
TYPE 5	TYPE 33
TYPE 6	TYPE 34
TYPE 14	TYPE 35
TYPE 15	TYPE 41
TYPE 16	TYPE 42
TYPE 17	TYPE 47



PLAN DE REPERAGE

ETABLI PAR : **M.SIFEDDINE FASSI FIHRI**
ARTCHI-CONCEPT SARL A.U
K.M ARCHITECTURE SARL A.U

PROJET
 PROJET DU GROUPEMENT D'HABITATION "TIGUEMI" à BEN SERGAO
 - LOGEMENTS MOYEN STANDING
 LOGEMENT SOCIAL DANS LE CADRE DE LA LOI DE FINANCE N° 48-09 POUR L'ANNEE 2010
 PROGRAMME 250 000 DH

Maitre d'ouvrage
 AL OMRANE SOUSS MASSA



1er ETAGE

TRANCHE 5



LEGENDE TYPE D'APPARTEMENT

TYPE 7	TYPE 36
TYPE 8	TYPE 37
TYPE 9	TYPE 38
TYPE 10	TYPE 39
TYPE 19	TYPE 43
TYPE 21	TYPE 44
TYPE 22	TYPE 48
TYPE 23	TYPE 49
TYPE 29	



PLAN DE REPERAGE

ETABLI PAR : **M.SIFEDDINE FASSI FIHRI**
ARTCHI-CONCEPT SARL A.U
K.M ARCHITECTURE SARL A.U

PROJET
 PROJET DU GROUPEMENT D'HABITATION "TIGUEMI" à BEN SERGAO
 - LOGEMENTS MOYEN STANDING
 LOGEMENT SOCIAL DANS LE CADRE DE LA LOI DE FINANCE N° 48-09 POUR L'ANNEE 2010
 PROGRAMME 250 000 DH

Maitre d'ouvrage
 AL OMRANE SOUSS MASSA



2EME ETAGE

TRANCHE 5



LEGENDE TYPE D'APPARTEMENT

TYPE 7	TYPE 36
TYPE 8	TYPE 37
TYPE 9	TYPE 38
TYPE 10	TYPE 39
TYPE 19	TYPE 43
TYPE 21	TYPE 44
TYPE 22	TYPE 48
TYPE 23	TYPE 49
TYPE 29	



PLAN DE REPERAGE

ETABLI PAR : **M.SIFEDDINE FASSI FIHRI**
ARTCHI-CONCEPT SARL A.U
K.M ARCHITECTURE SARL A.U

PROJET
 PROJET DU GROUPEMENT D'HABITATION "TIGUEMI" à BEN SERGEO
 - LOGEMENTS MOYEN STANDING
 LOGEMENT SOCIAL DANS LE CADRE DE LA LOI DE FINANCE N° 48-09 POUR L'ANNEE 2010
 PROGRAMME 250 000 DH

Maitre d'ouvrage
 AL OMRANE SOUSS MASSA



3 eme ETAGE

TRANCHE 5



LEGENDE TYPE D'APPELLEMENT

TYPE 7	TYPE 36
TYPE 8	TYPE 37
TYPE 9	TYPE 38
TYPE 10	TYPE 39
TYPE 19	TYPE 43
TYPE 21	TYPE 44
TYPE 22	TYPE 48
TYPE 23	TYPE 49
TYPE 29	



PLAN DE REPERAGE

ETABLI PAR : **M.SIFEDDINE FASSI FIHRI**
ARTCHI-CONCEPT SARL A.U
K.M ARCHITECTURE SARL A.U

PROJET
 PROJET DU GROUPEMENT D'HABITATION "TIGUEMI" à BEN SERGAO
 - LOGEMENTS MOYEN STANDING
 LOGEMENT SOCIAL DANS LE CADRE DE LA LOI DE FINANCE N° 48-09 POUR L'ANNEE 2010
 PROGRAMME 250 000 DH

Maitre d'ouvrage
 AL OMRANE SOUSS MASSA



4eme ETAGE

TRANCHE 5



LEGENDE TYPE D'APPARTEMENT

TYPE 6	TYPE 36
TYPE 10	TYPE 37
TYPE 11	TYPE 38
TYPE 12	TYPE 39
TYPE 13	TYPE 43
TYPE 19	TYPE 44
TYPE 20	TYPE 45
TYPE 24	TYPE 46
TYPE 25	TYPE 48
TYPE 26	TYPE 49



PLAN DE REPERAGE

ETABLI PAR : **M.SIFEDDINE FASSI FIHRI**
ARTCHI-CONCEPT SARL A.U
K.M ARCHITECTURE SARL A.U

PROJET
 PROJET DU GROUPEMENT D'HABITATION "TIGUEMI" à BEN SERGEO
 - LOGEMENTS MOYEN STANDING
 LOGEMENT SOCIAL DANS LE CADRE DE LA LOI DE FINANCE N° 48-09 POUR L'ANNEE 2010
 PROGRAMME 250 000 DH

Maitre d'ouvrage
 AL OMRANE SOUSS MASSA



5eme ETAGE

TRANCHE 5



ETABLI PAR : **M.SIFEDDINE FASSI FIHRI**
ARTCHI-CONCEPT SARL A.U
K.M ARCHITECTURE SARL A.U

PROJET
PROJET DU GROUPEMENT D'HABITATION "TIGUEMI" à BEN SERGAO
- LOGEMENTS MOYEN STANDING
LOGEMENT SOCIAL DANS LE CADRE DE LA LOI DE FINANCE N° 48-09 POUR L'ANNEE 2010
PROGRAMME 250 000 DH

Maitre d'ouvrage

AL OMRANE SOUSS MASSA



PERSPECTIVE 1

TRANCHE 5



ETABLI PAR : **M.SIFEDDINE FASSI FIHRI**
ARTCHI-CONCEPT SARL A.U
K.M ARCHITECTURE SARL A.U

PROJET
PROJET DU GROUPEMENT D'HABITATION "TIGUEMI" à BEN SERGAO
- LOGEMENTS MOYEN STANDING
LOGEMENT SOCIAL DANS LE CADRE DE LA LOI DE FINANCE N° 48-09 POUR L'ANNEE 2010
PROGRAMME 250 000 DH

Maitre d'ouvrage

AL OMRANE SOUSS MASSA



PERSPECTIVE 2

TRANCHE 5



ETABLI PAR : **M.SIFEDDINE FASSI FIHRI**
ARTCHI-CONCEPT SARL A.U
K.M ARCHITECTURE SARL A.U

PROJET
PROJET DU GROUPEMENT D'HABITATION "TIGUEMI" à BEN SERGAO
- LOGEMENTS MOYEN STANDING
LOGEMENT SOCIAL DANS LE CADRE DE LA LOI DE FINANCE N° 48-09 POUR L'ANNEE 2010
PROGRAMME 250 000 DH

Maitre d'ouvrage

AL OMRANE SOUSS MASSA



PERSPECTIVE 3

TRANCHE 5

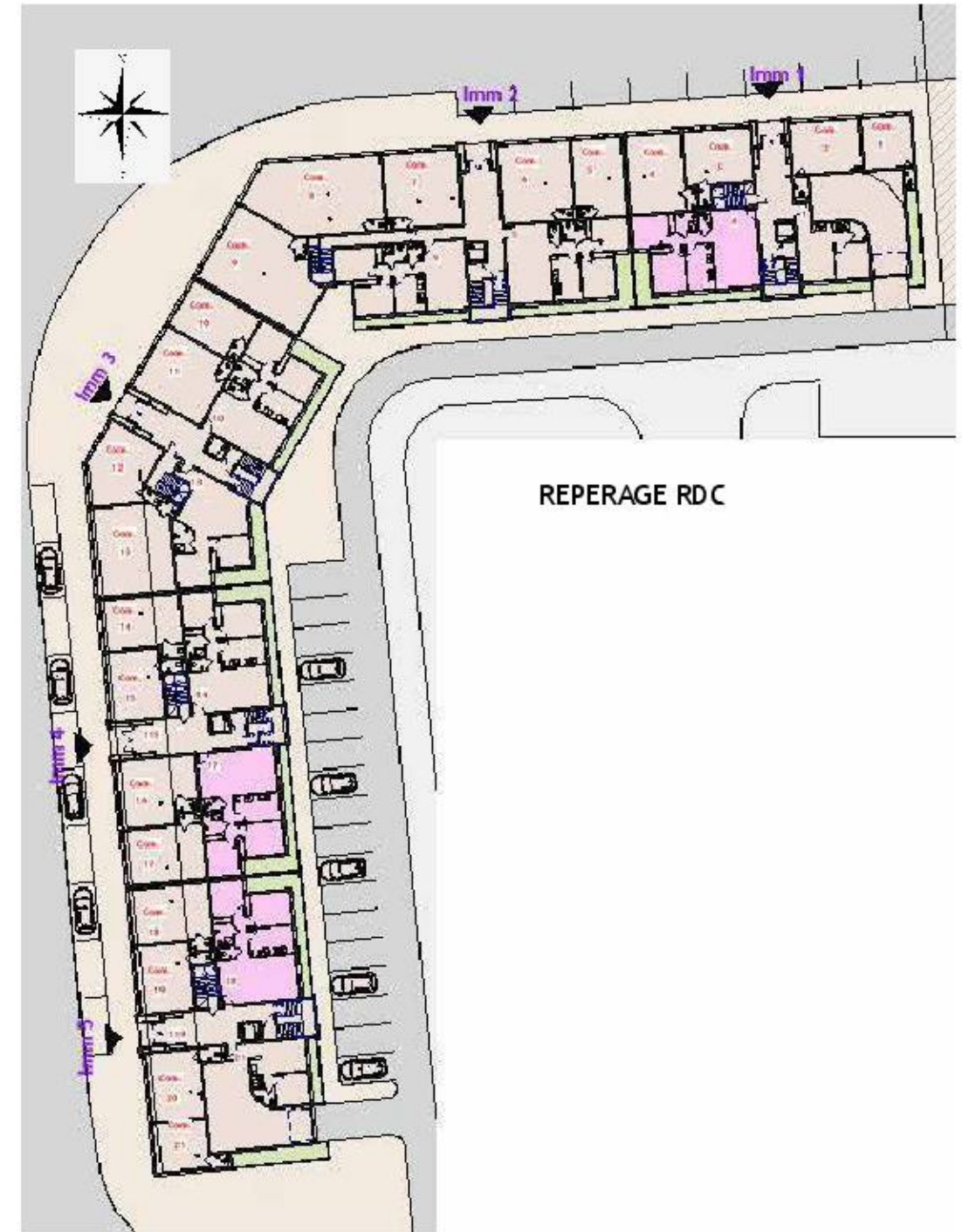
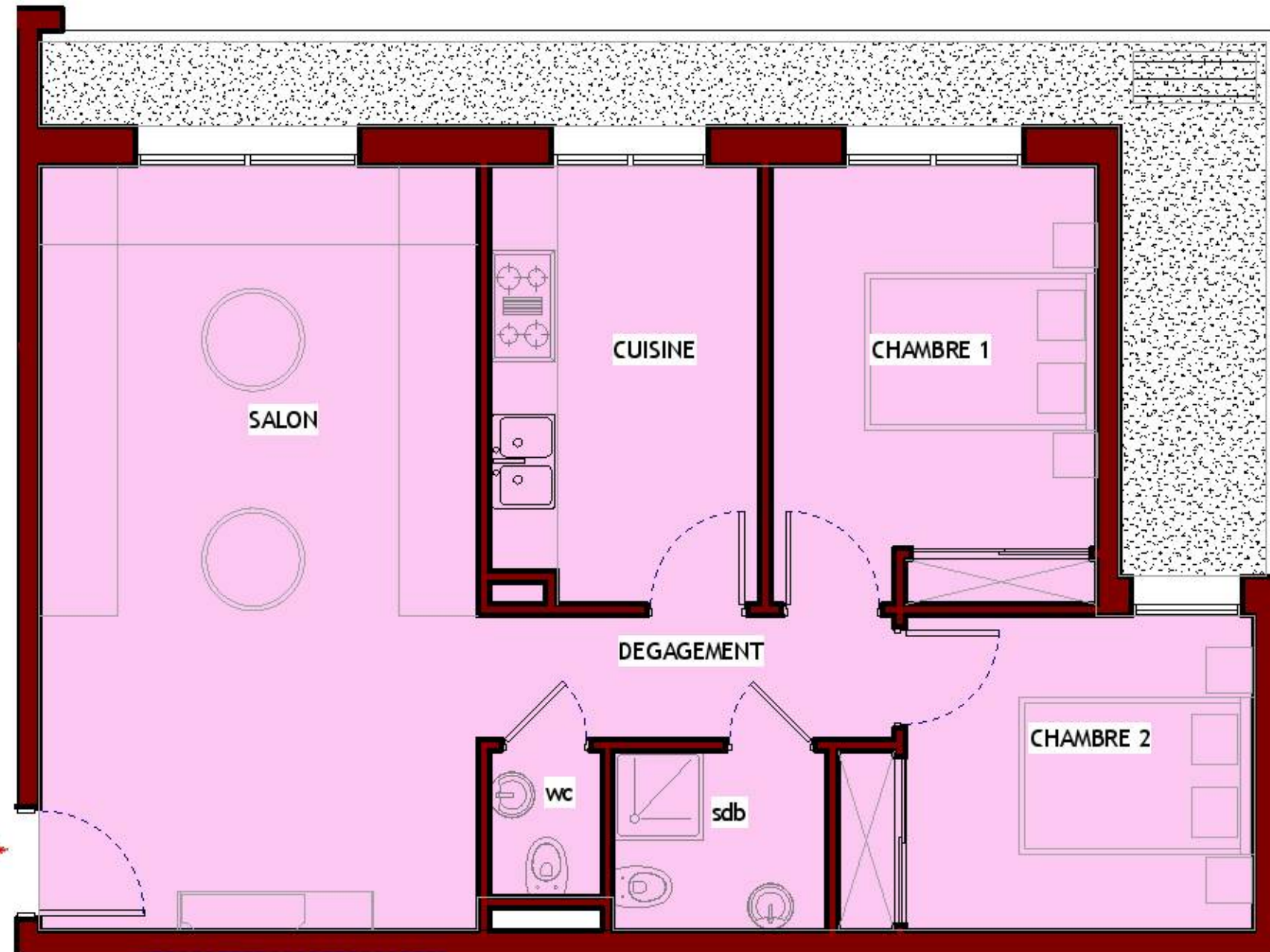

APPARTEMENT TYPE 1

ETABLI PAR : **M.SIFEDDINE FASSI FIHRI**
ARTCHI-CONCEPT SARL A.U
K.M ARCHITECTURE SARL A.U

PROJET
PROJET DU GROUPEMENT D'HABITATION "TIGUEMI" à BEN SERGAO
- LOGEMENTS MOYEN STANDING
LOGEMENT SOCIAL DANS LE CADRE DE LA LOI DE FINANCE N° 48-09 POUR L'ANNEE 2010
PROGRAMME 250 000 DH

Maitre
d'ouvrage
AL OMRANE SOUSS MASSA



TYPE 1

TRANCHE 5

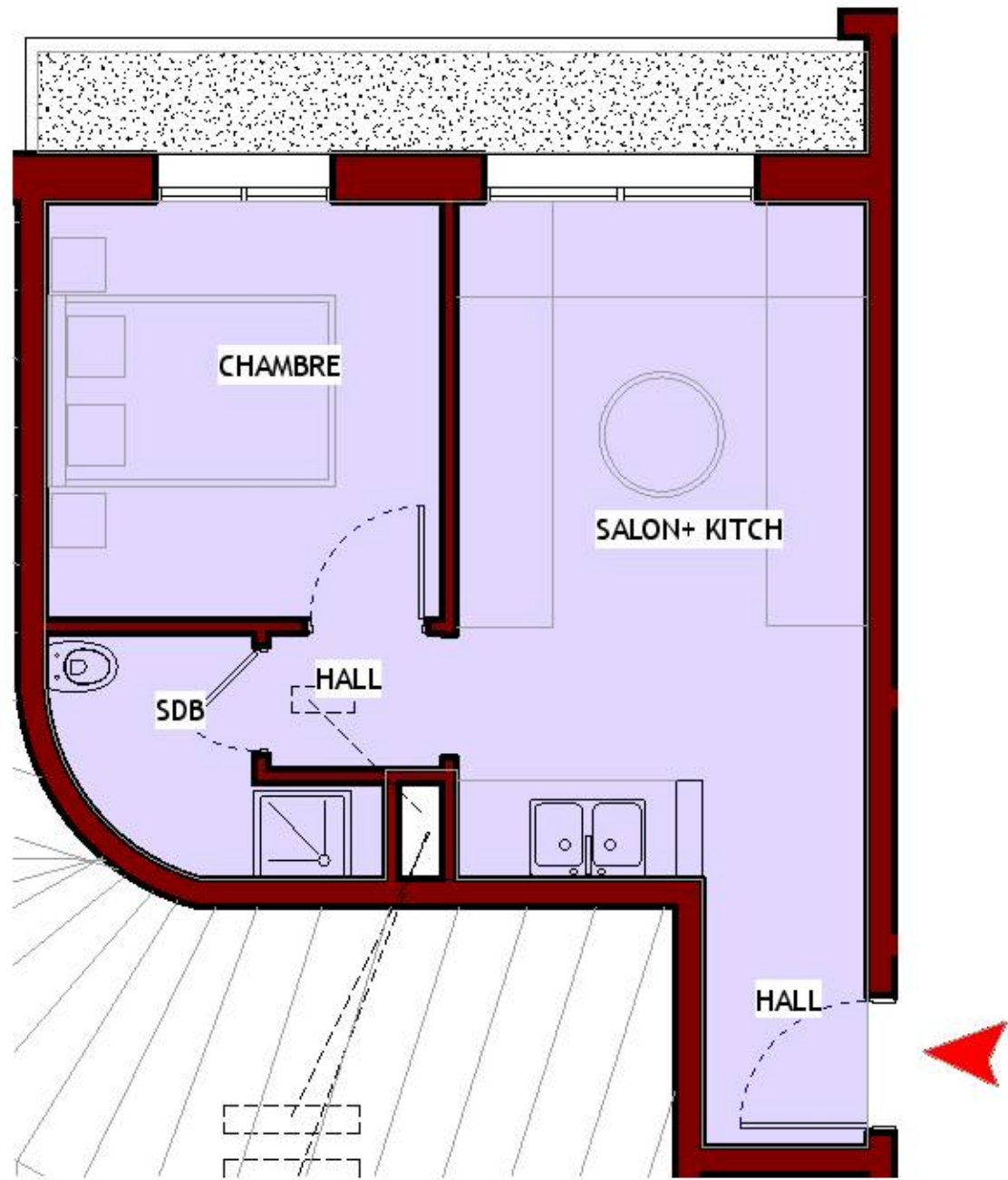

APPARTEMENT TYPE 2

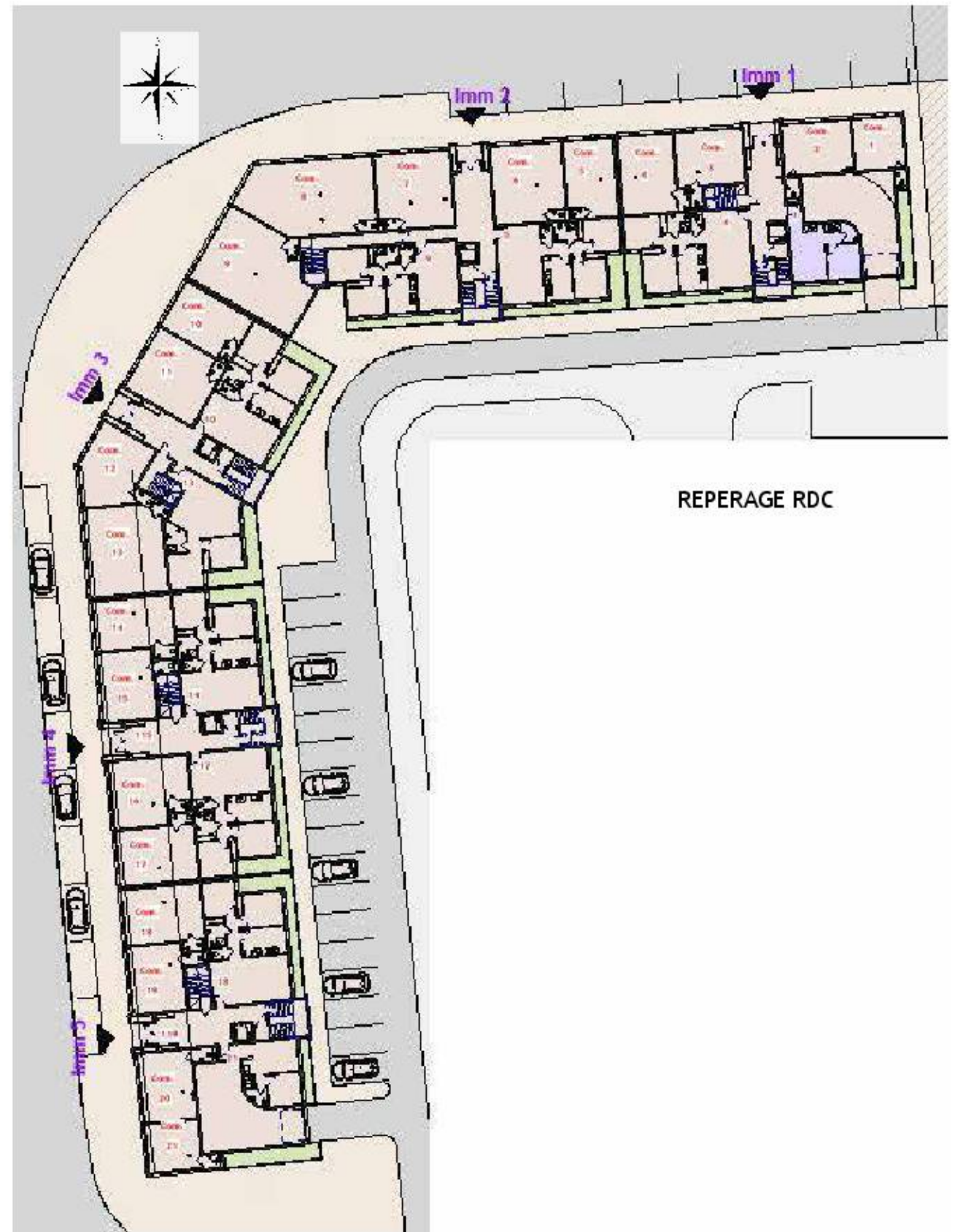

ETABLI PAR : **M.SIFEDDINE FASSI FIHRI**
ARTCHI-CONCEPT SARL A.U
K.M ARCHITECTURE SARL A.U

PROJET
PROJET DU GROUPEMENT D'HABITATION "TIGUEMI" à BEN SERGAO
- LOGEMENTS MOYEN STANDING
LOGEMENT SOCIAL DANS LE CADRE DE LA LOI DE FINANCE N° 48-09 POUR L'ANNEE 2010
PROGRAMME 250 000 DH

Maitre
d'ouvrage
AL OMRANE SOUSS MASSA



TYPE 2

TRANCHE 5

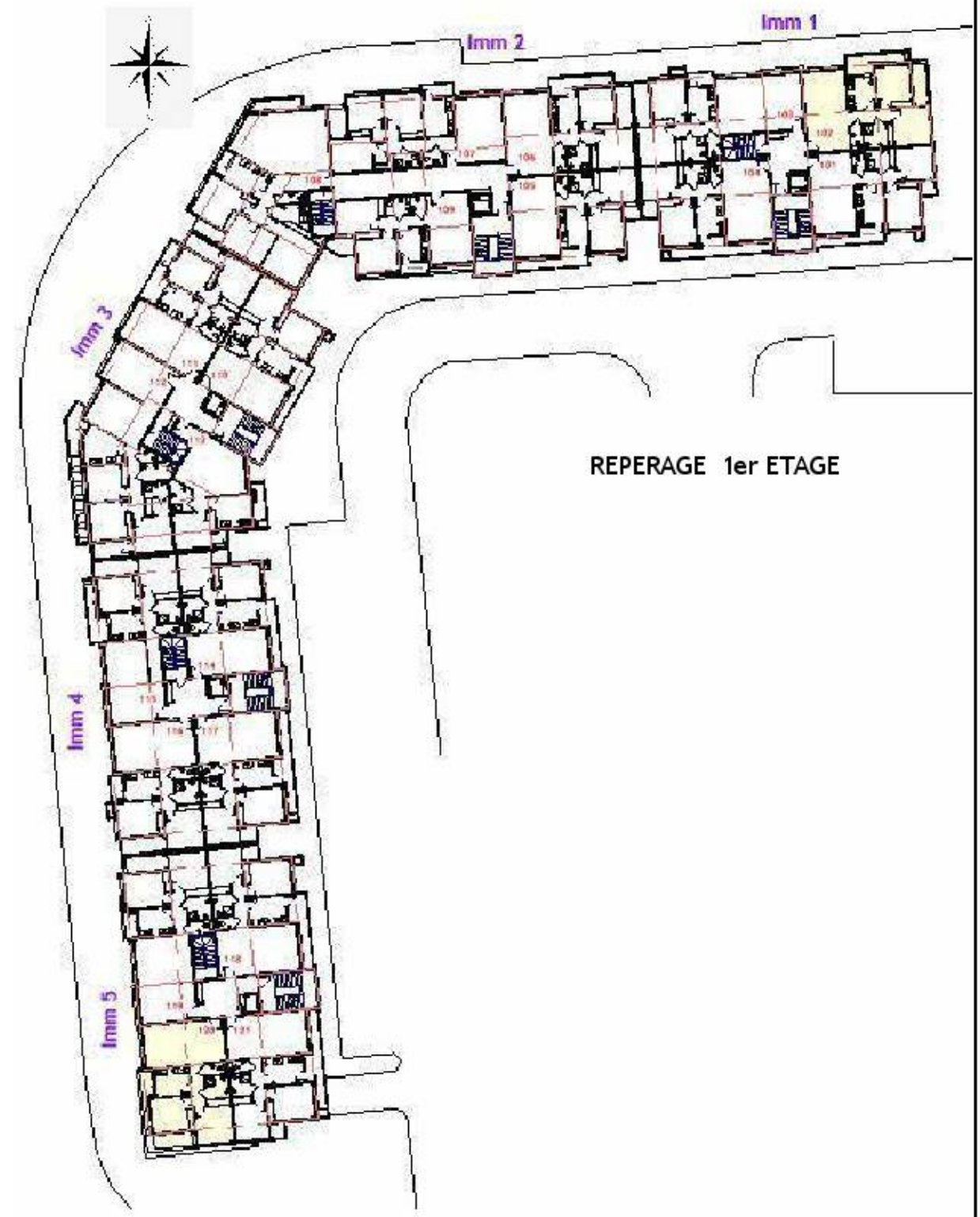
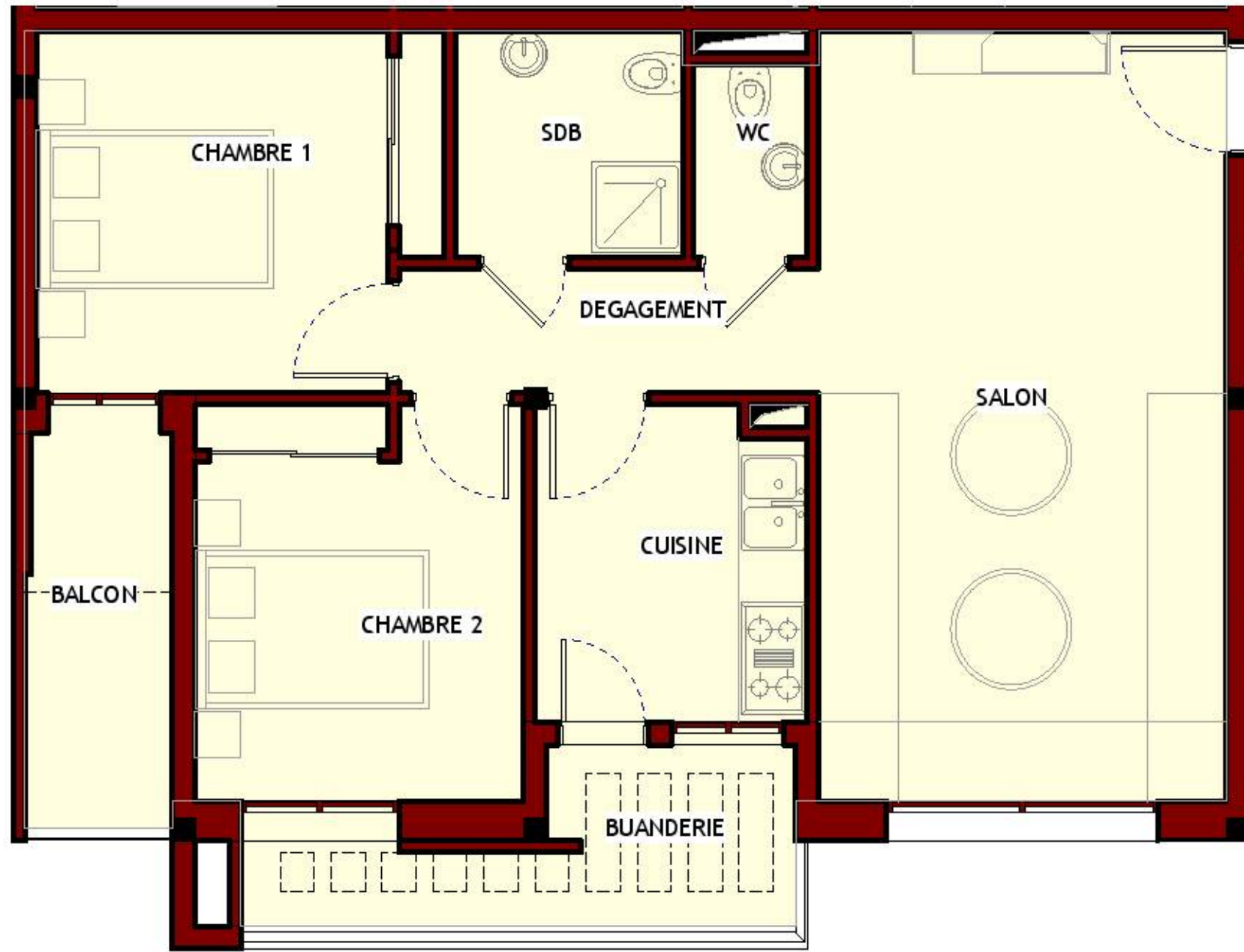

APPARTEMENT TYPE 3

ETABLI PAR : **M.SIFEDDINE FASSI FIHRI**
ARTCHI-CONCEPT SARL A.U
K.M ARCHITECTURE SARL A.U

PROJET
PROJET DU GROUPEMENT D'HABITATION "TIGUEMI" à BEN SERGAO
- LOGEMENTS MOYEN STANDING
LOGEMENT SOCIAL DANS LE CADRE DE LA LOI DE FINANCE N° 48-09 POUR L'ANNEE 2010
PROGRAMME 250 000 DH

Maitre
d'ouvrage
AL OMRANE SOUSS MASSA



TYPE 3

TRANCHE 5

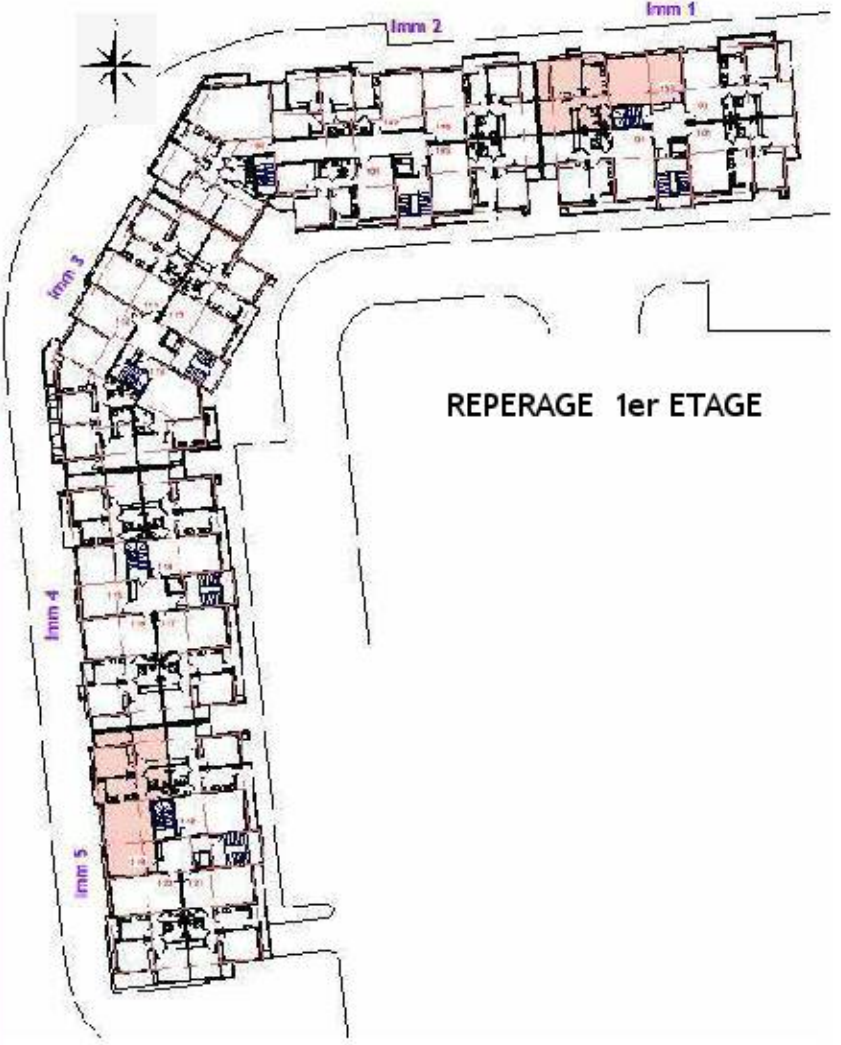
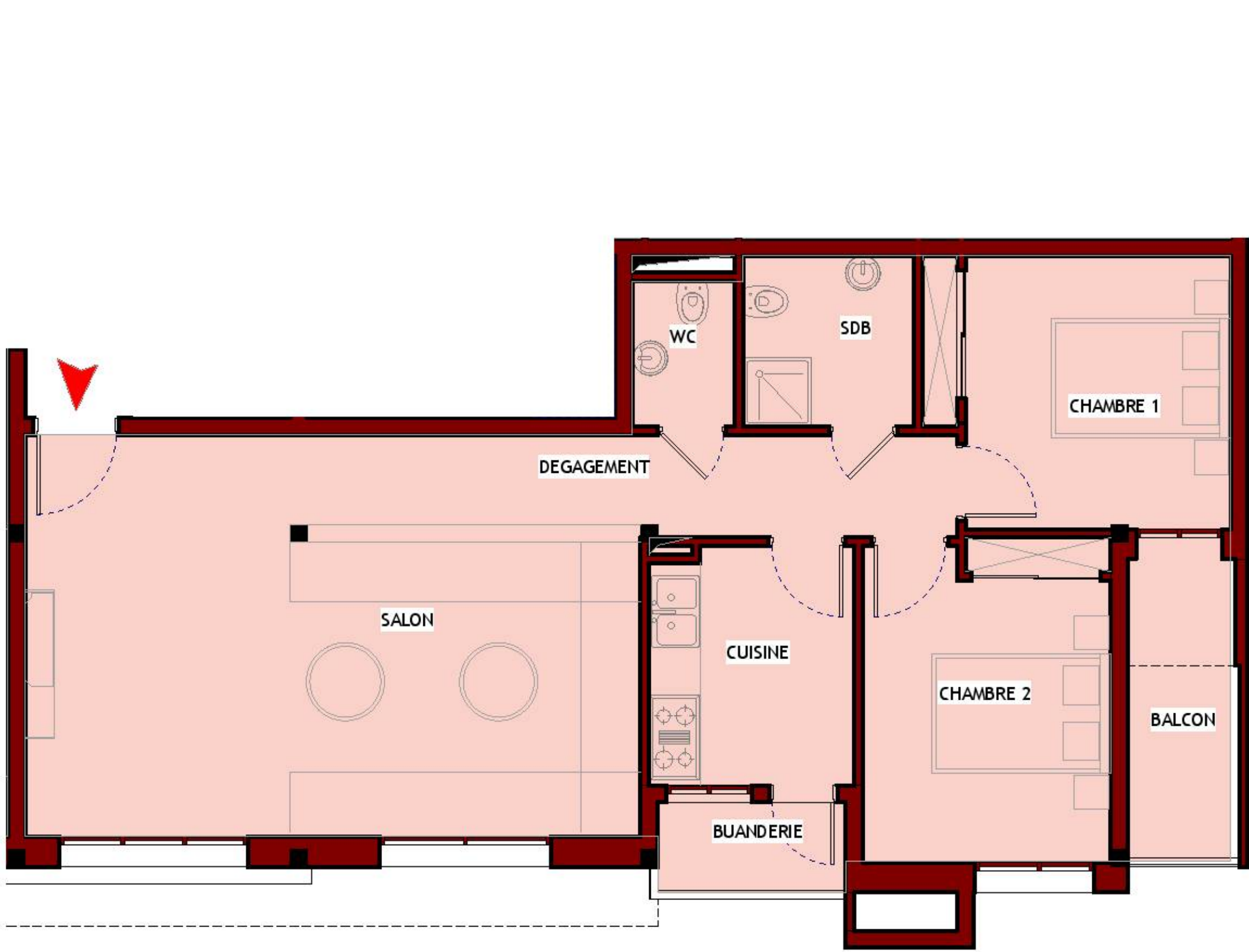

APPARTEMENT TYPE 4

ETABLI PAR : **M.SIFEDDINE FASSI FIHRI**
ARTCHI-CONCEPT SARL A.U
K.M ARCHITECTURE SARL A.U

PROJET
PROJET DU GROUPEMENT D'HABITATION "TIGUEMI" à BEN SERGAO
- LOGEMENTS MOYEN STANDING
LOGEMENT SOCIAL DANS LE CADRE DE LA LOI DE FINANCE N° 48-09 POUR L'ANNEE 2010
PROGRAMME 250 000 DH

Maitre
d'ouvrage
AL OMRANE SOUSS MASSA



TYPE 4

TRANCHE 5

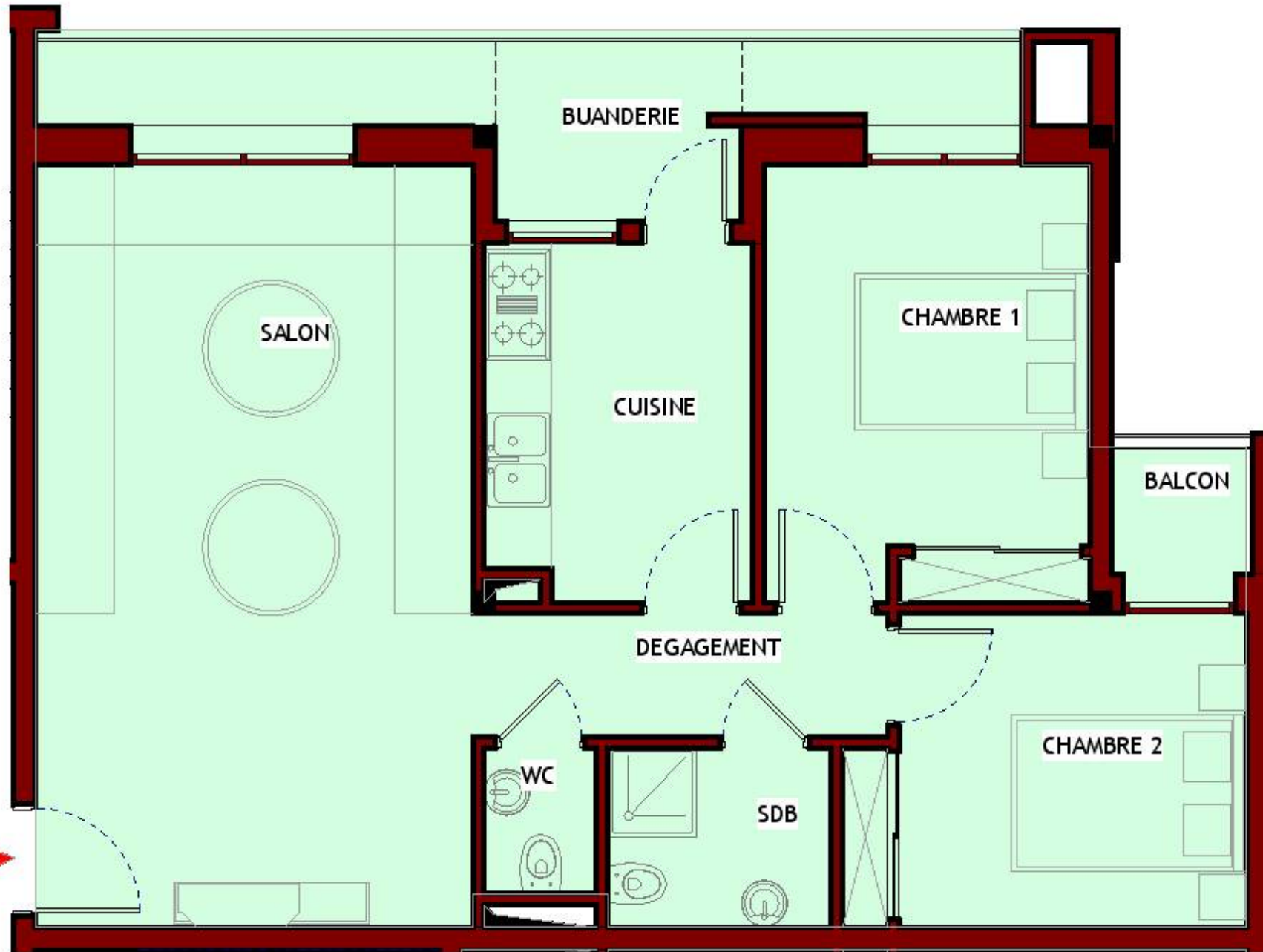

APPARTEMENT TYPE 5

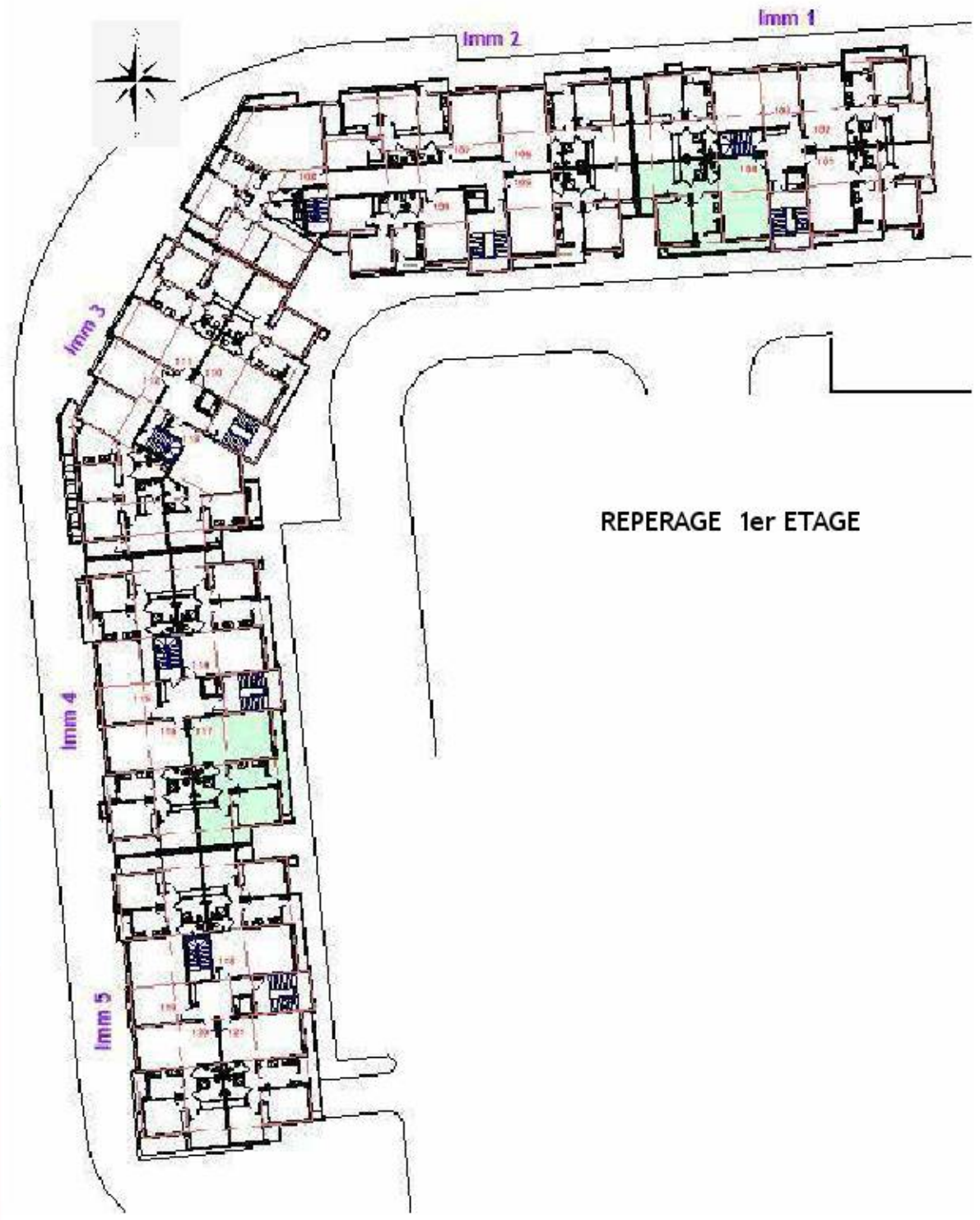

REPERAGE 1er ETAGE

SDB

ETABLI PAR : **M.SIFEDDINE FASSI FIHRI**
ARTCHI-CONCEPT SARL A.U
K.M ARCHITECTURE SARL A.U

PROJET
 PROJET DU GROUPEMENT D'HABITATION "TIGUEMI" à BEN SERGAO
 - LOGEMENTS MOYEN STANDING
 LOGEMENT SOCIAL DANS LE CADRE DE LA LOI DE FINANCE N° 48-09 POUR L'ANNEE 2010
 PROGRAMME 250 000 DH

Maitre
 d'ouvrage
 AL OMRANE SOUSS MASSA



TYPE 5

TRANCHE 5

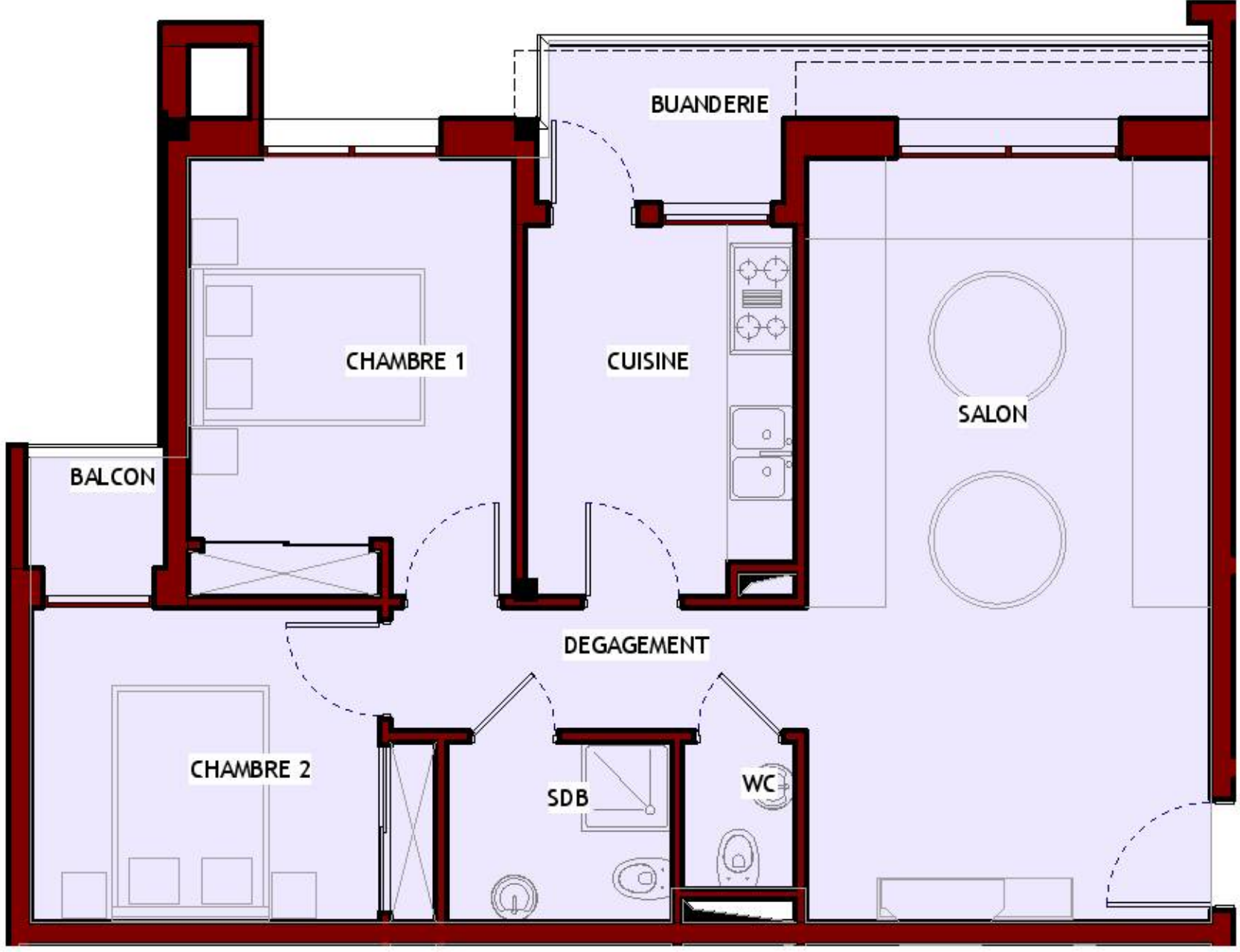

APPARTEMENT TYPE 6

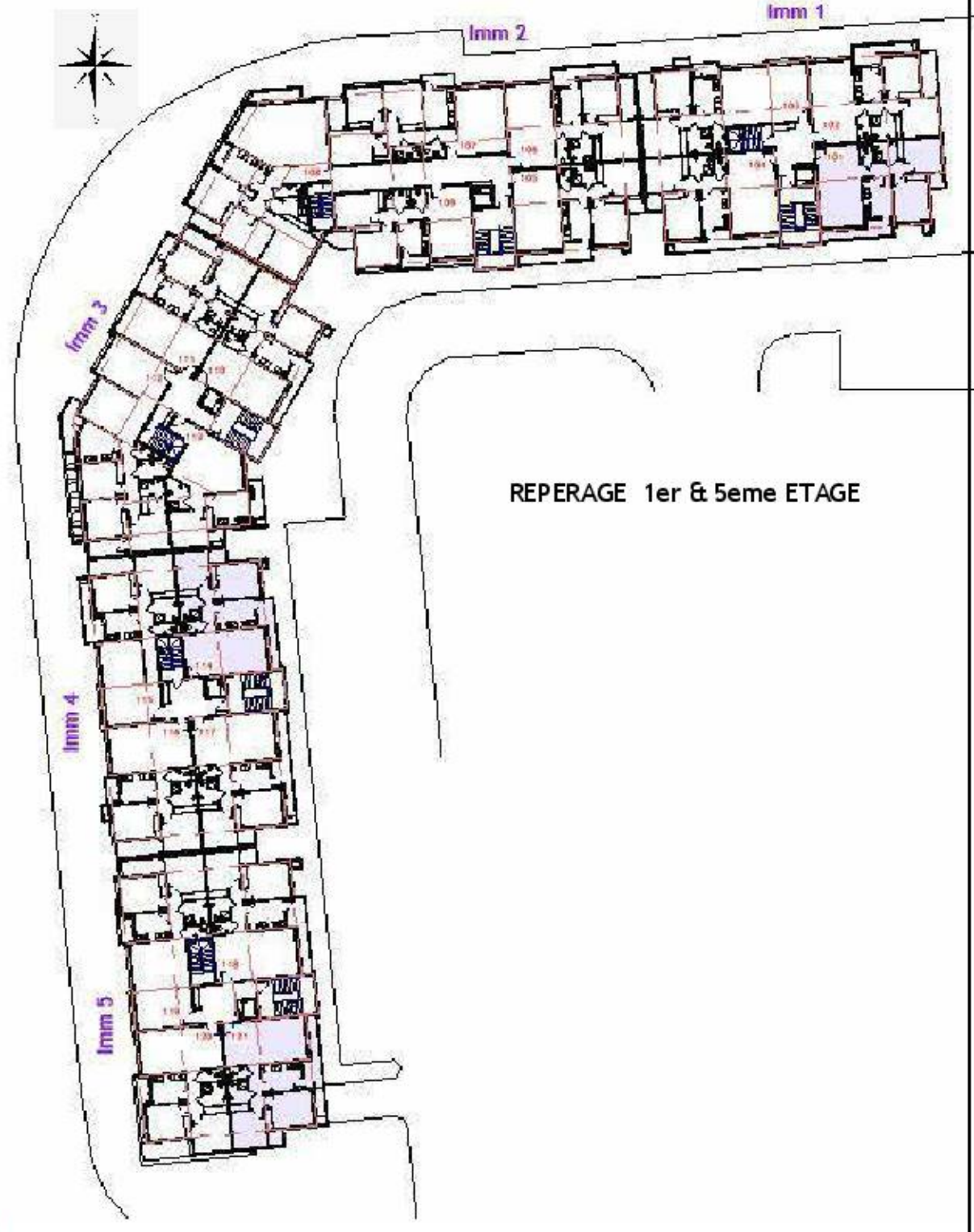

SDB

ETABLI PAR : **M.SIFEDDINE FASSI FIHRI**
ARTCHI-CONCEPT SARL A.U
K.M ARCHITECTURE SARL A.U

PROJET
 PROJET DU GROUPEMENT D'HABITAIION "TIGUEMI" à BEN SERGAO
 - LOGEMENTS MOYEN STANDING
 LOGEMENT SOCIAL DANS LE CADRE DE LA LOI DE FINANCE N° 48-09 POUR L'ANNEE 2010
 PROGRAMME 250 000 DH

Maitre
 d'ouvrage
 AL OMRANE SOUSS MASSA



TYPE 6

TRANCHE 5

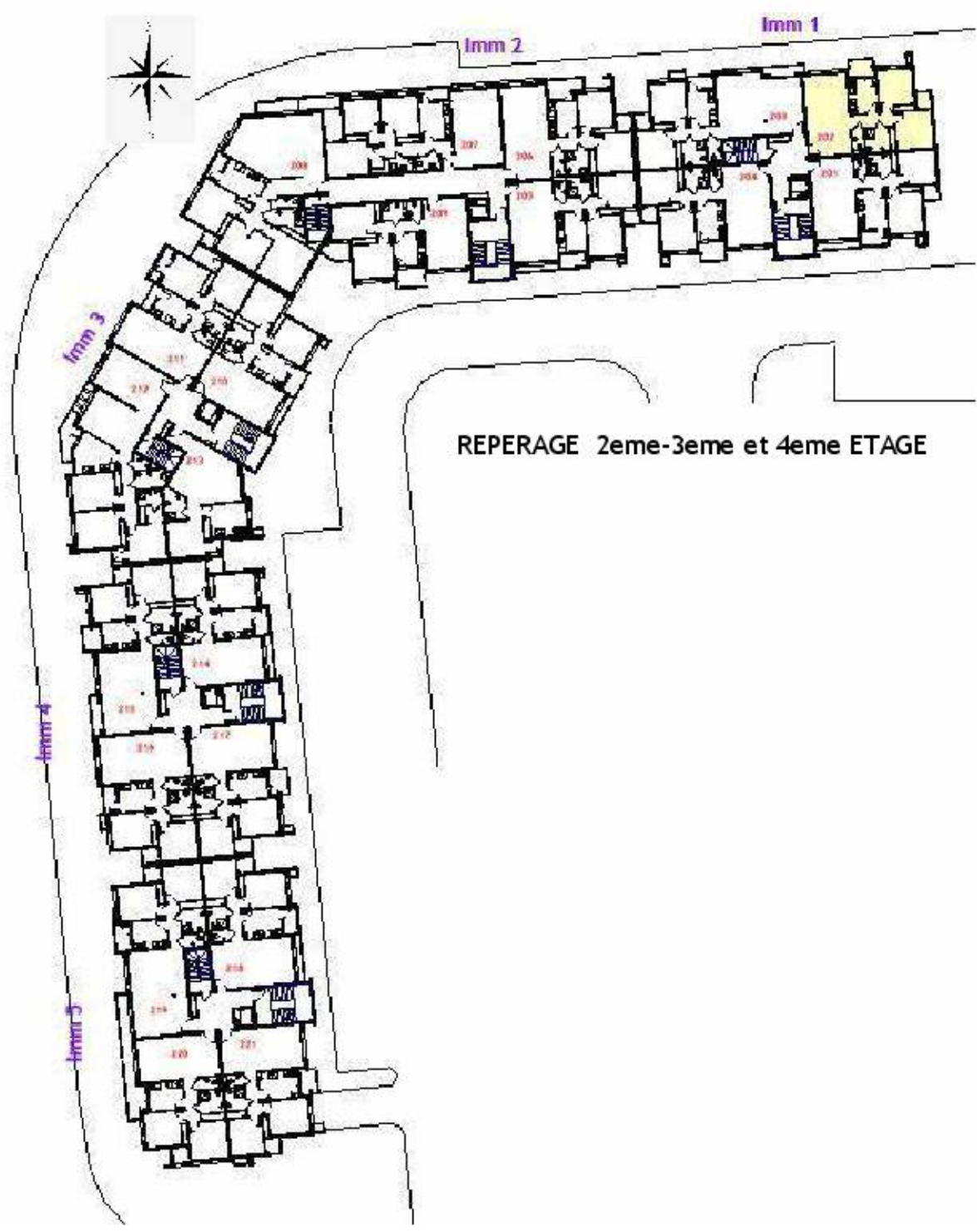
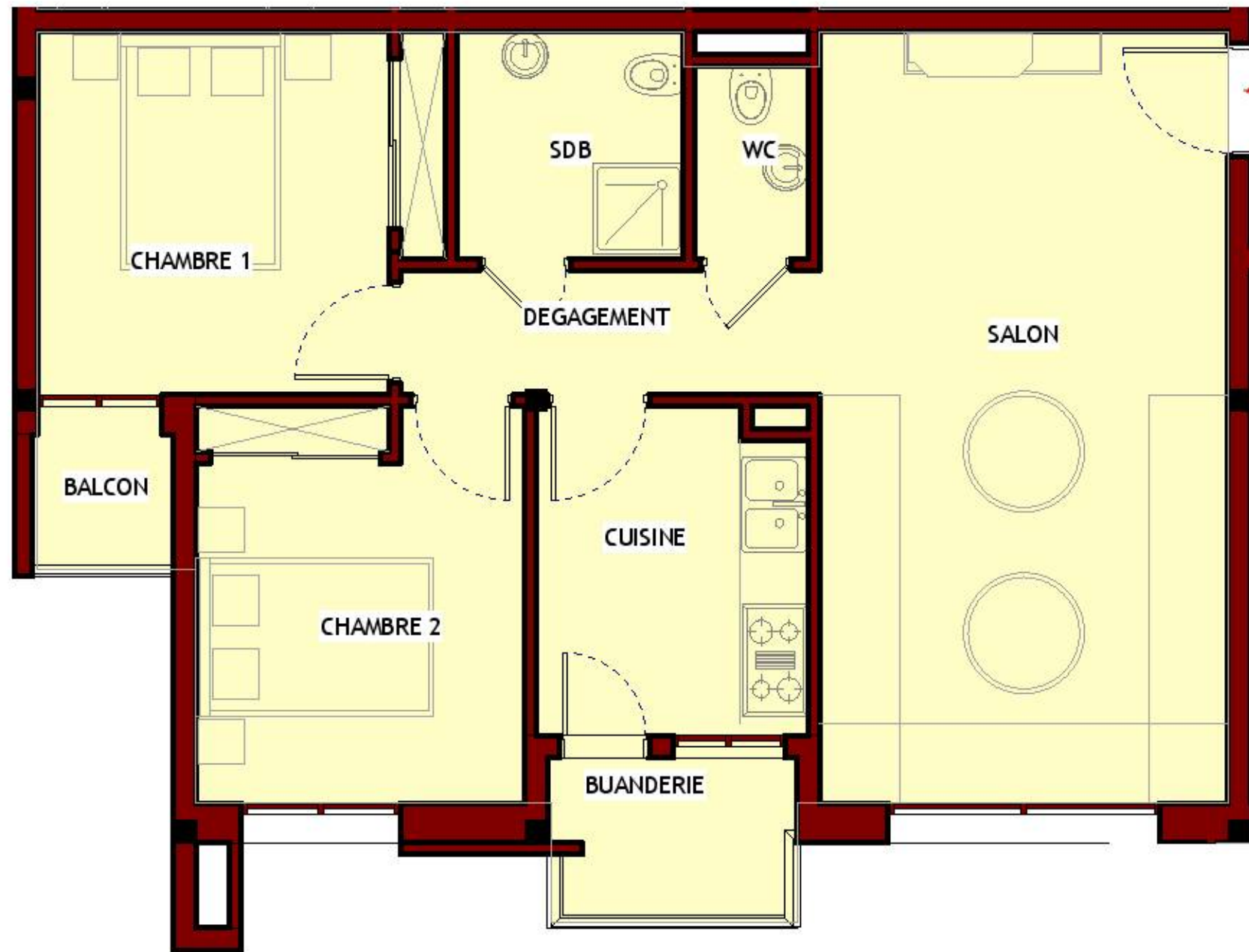

APPARTEMENT TYPE 7

ETABLI PAR : **M.SIFEDDINE FASSI FIHRI**
ARTCHI-CONCEPT SARL A.U
K.M ARCHITECTURE SARL A.U

PROJET
PROJET DU GROUPEMENT D'HABITATION "TIGUEMI" à BEN SERGAO
- LOGEMENTS MOYEN STANDING
LOGEMENT SOCIAL DANS LE CADRE DE LA LOI DE FINANCE N° 48-09 POUR L'ANNEE 2010
PROGRAMME 250 000 DH

Maitre
d'ouvrage
AL OMRANE SOUSS MASSA



TYPE 7

TRANCHE 5



APPARTEMENT TYPE 8

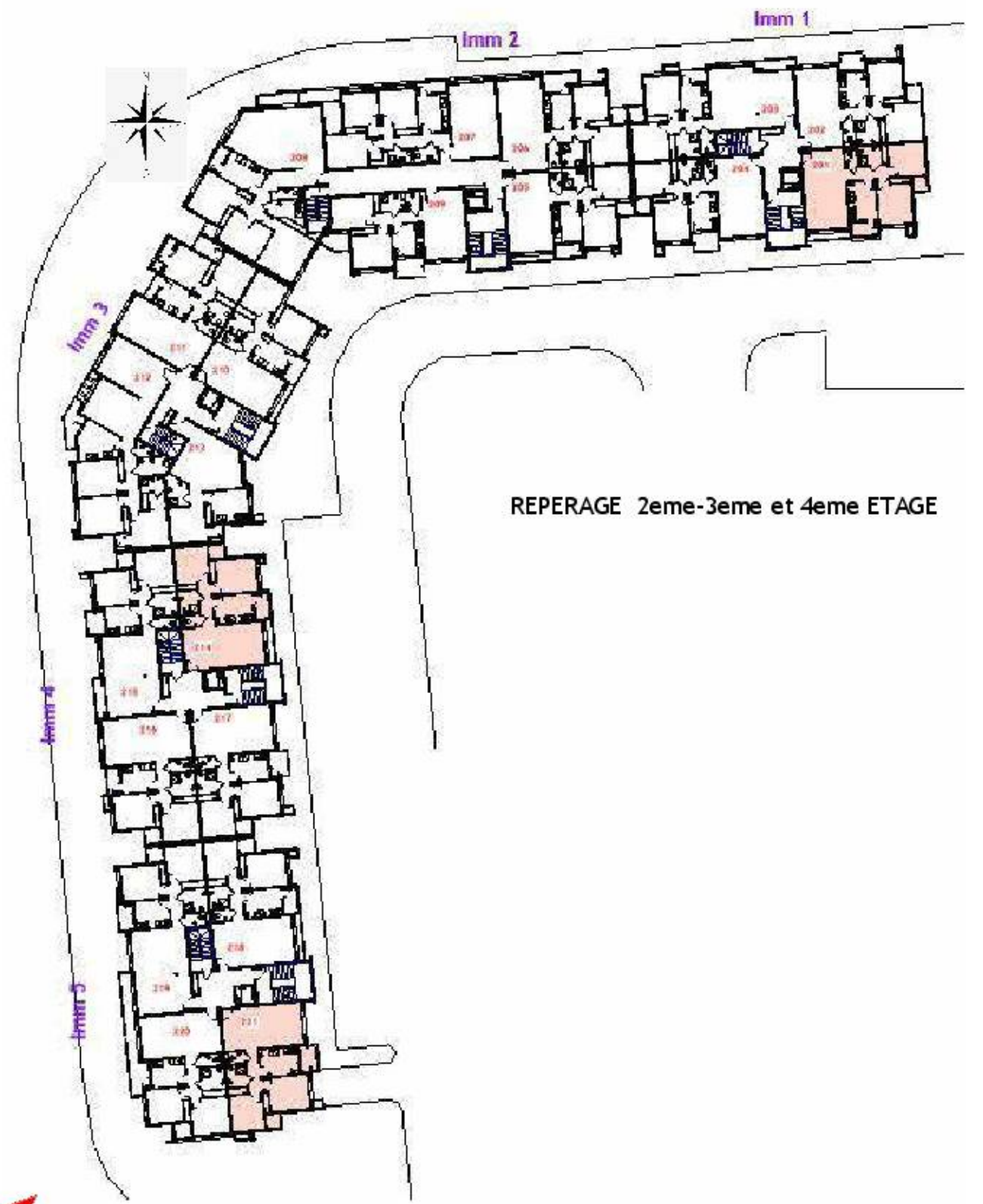

REPERAGE 2eme-3eme et 4eme ETAGE

<p>ETABLI PAR : M.SIFEDDINE FASSI FIHRI ARTCHI-CONCEPT SARL A.U K.M ARCHITECTURE SARL A.U</p>	<p>PROJET PROJET DU GROUPEMENT D'HABITAION "TIGUEMI" à BEN SERGAO - LOGEMENTS MOYEN STANDING LOGEMENT SOCIAL DANS LE CADRE DE LA LOI DE FINANCE N° 48-09 POUR L'ANNEE 2010 PROGRAMME 250 000 DH</p>	<p>Maitre d'ouvrage AL OMRANE SOUSS MASSA</p>	<p>al omrane</p>	<p>TYPE 8</p>	<p>TRANCHE 5</p>
--	---	---	------------------	----------------------	------------------

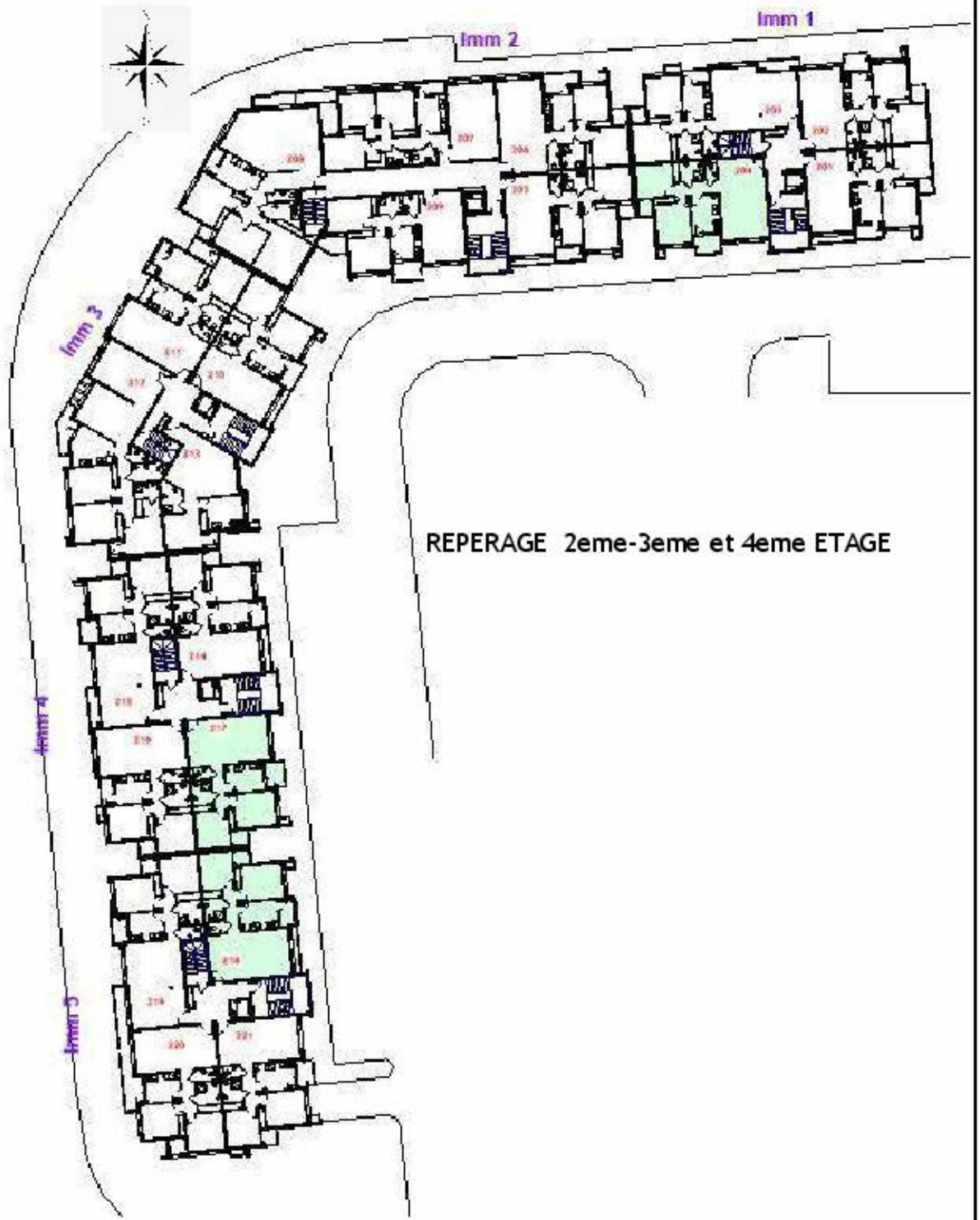

APPARTEMENT TYPE 9

SDB

ETABLI PAR : **M.SIFEDDINE FASSI FIHRI**
ARTCHI-CONCEPT SARL A.U
K.M ARCHITECTURE SARL A.U

PROJET
 PROJET DU GROUPEMENT D'HABITATION "TIGUEMI" à BEN SERGAO
 - LOGEMENTS MOYEN STANDING
 LOGEMENT SOCIAL DANS LE CADRE DE LA LOI DE FINANCE N° 48-09 POUR L'ANNEE 2010
 PROGRAMME 250 000 DH

Maitre
 d'ouvrage
 AL OMRANE SOUSS MASSA



TYPE 9

TRANCHE 5

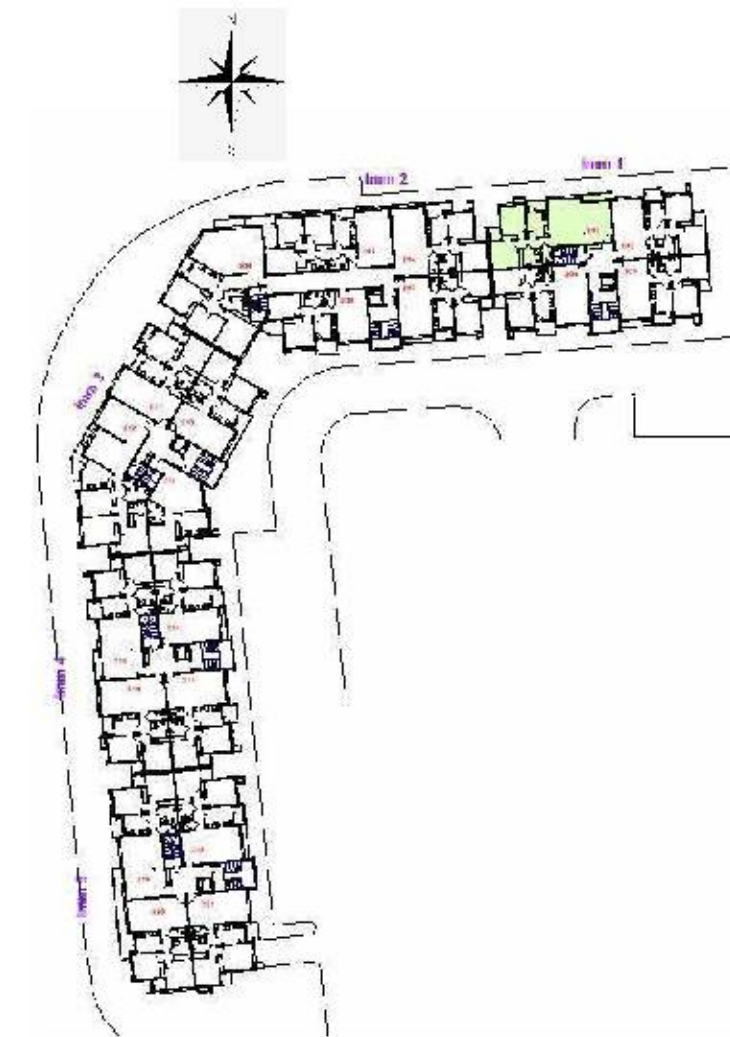

REPERAGE 2eme-3eme - 4eme et 5eme ETAGE

APPARTEMENT TYPE 10

ETABLI PAR : **M.SIFEDDINE FASSI FIHRI**
ARTCHI-CONCEPT SARL A.U
K.M ARCHITECTURE SARL A.U

PROJET
PROJET DU GROUPEMENT D'HABITATION "TIGUEMI" à BEN SERGAO
- LOGEMENTS MOYEN STANDING
LOGEMENT SOCIAL DANS LE CADRE DE LA LOI DE FINANCE N° 48-09 POUR L'ANNEE 2010
PROGRAMME 250 000 DH

Maitre
d'ouvrage
AL OMRANE SOUSS MASSA



TYPE 10

TRANCHE 5

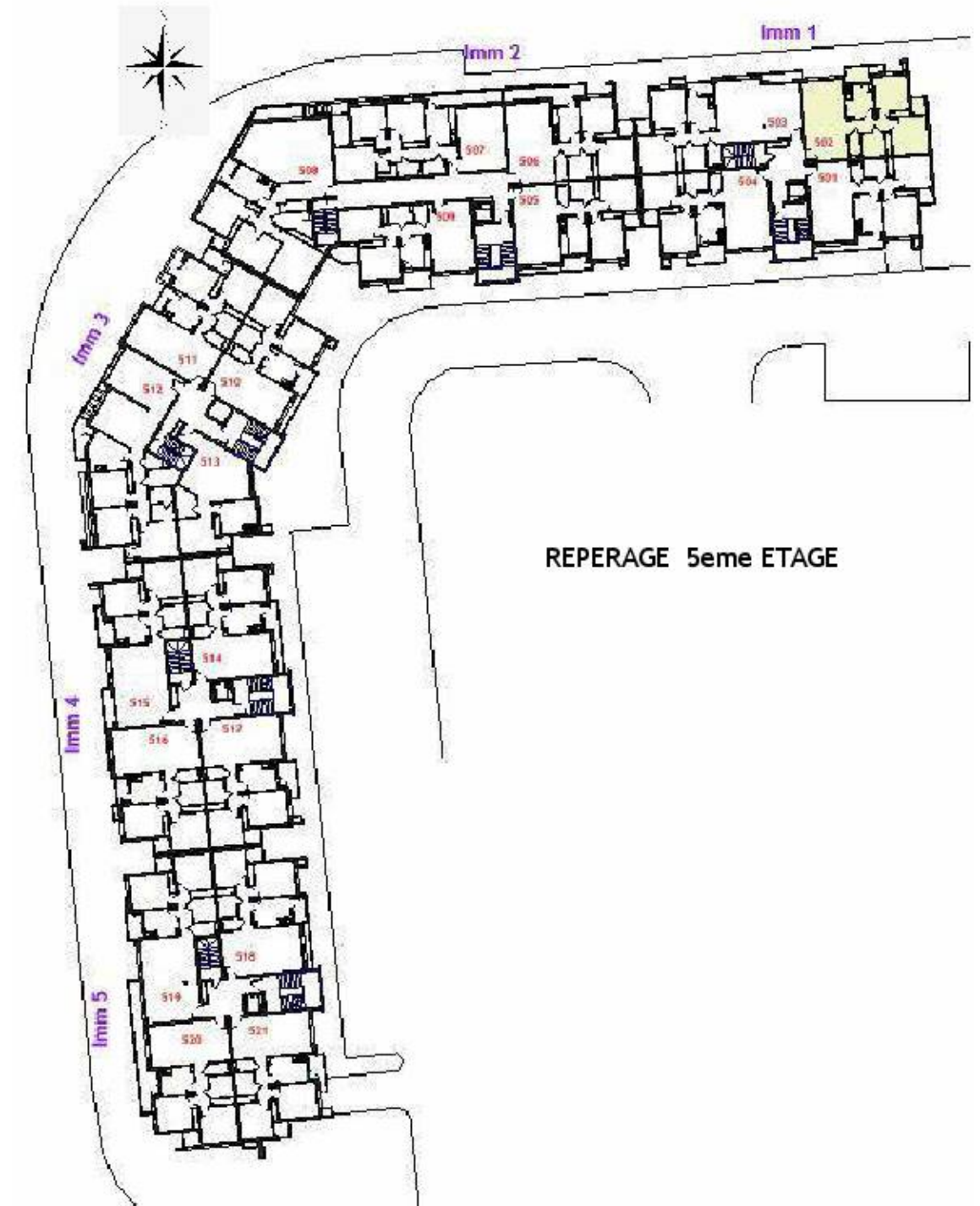
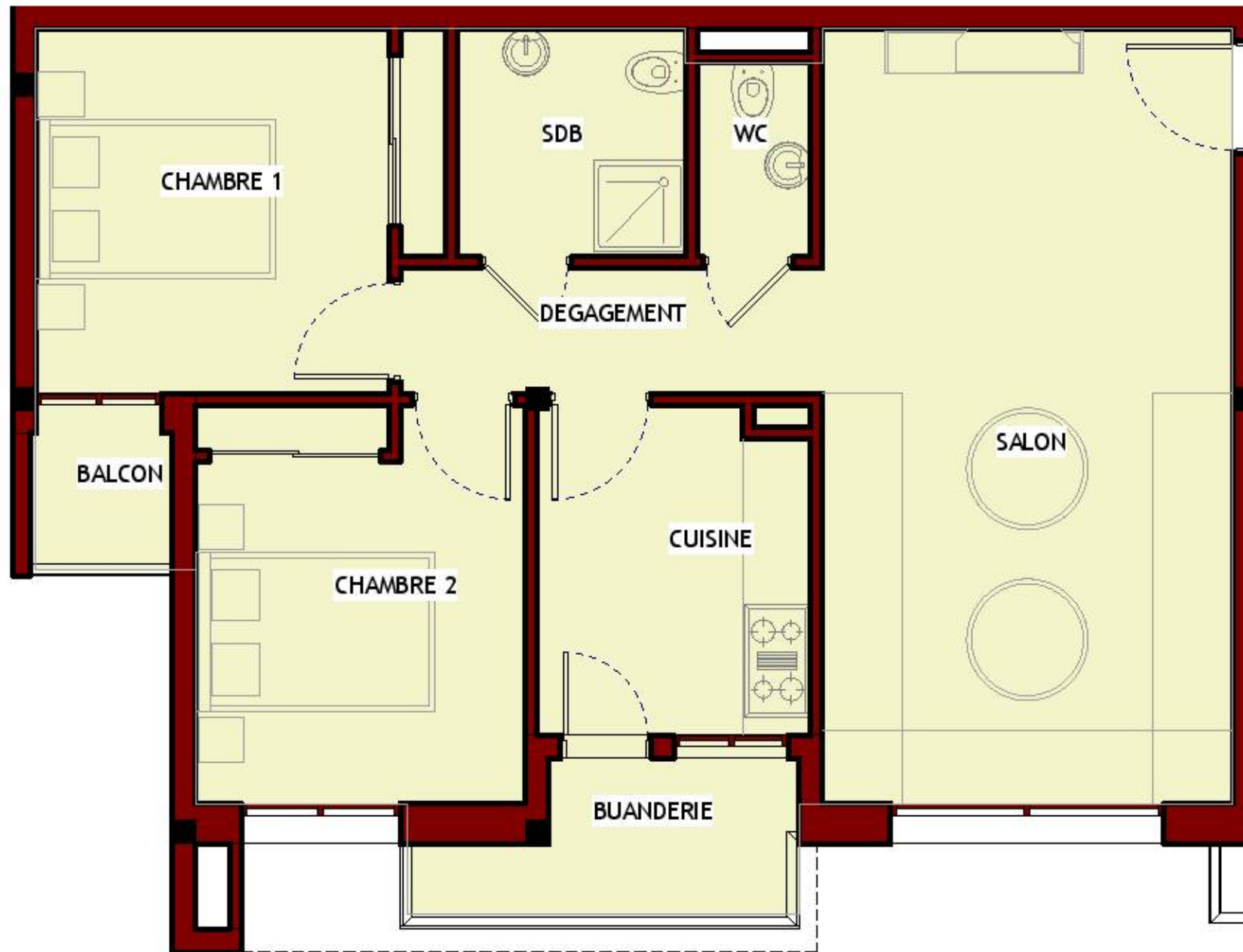

APPARTEMENT TYPE 11

ETABLI PAR : **M.SIFEDDINE FASSI FIHRI**
ARTCHI-CONCEPT SARL A.U
K.M ARCHITECTURE SARL A.U

PROJET
 PROJET DU GROUPEMENT D'HABITATION "TIGUEMI" à BEN SERGAO
 - LOGEMENTS MOYEN STANDING
 LOGEMENT SOCIAL DANS LE CADRE DE LA LOI DE FINANCE N° 48-09 POUR L'ANNEE 2010
 PROGRAMME 250 000 DH

Maitre
 d'ouvrage
AL OMRANE SOUSS MASSA



TYPE 11

TRANCHE 5

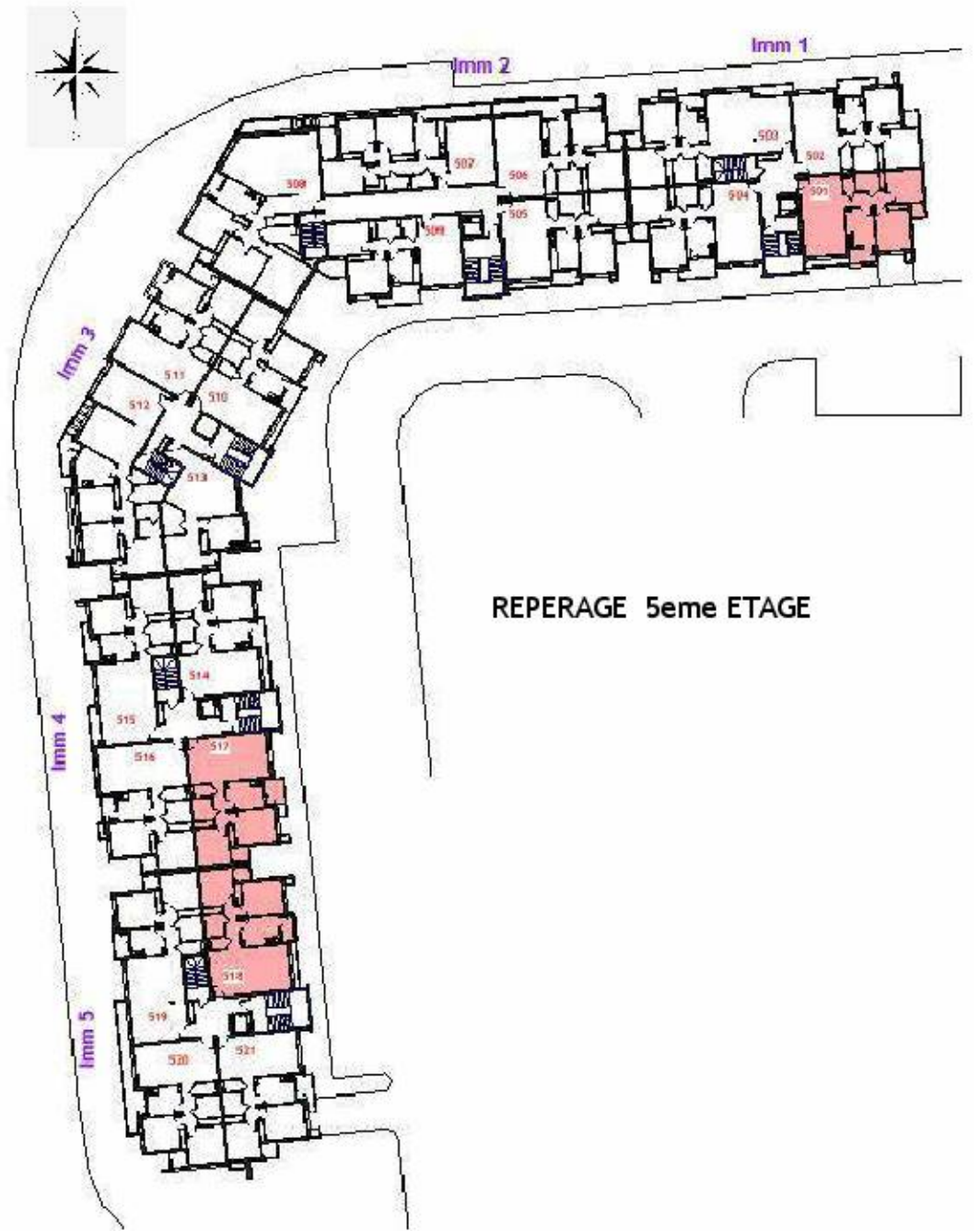
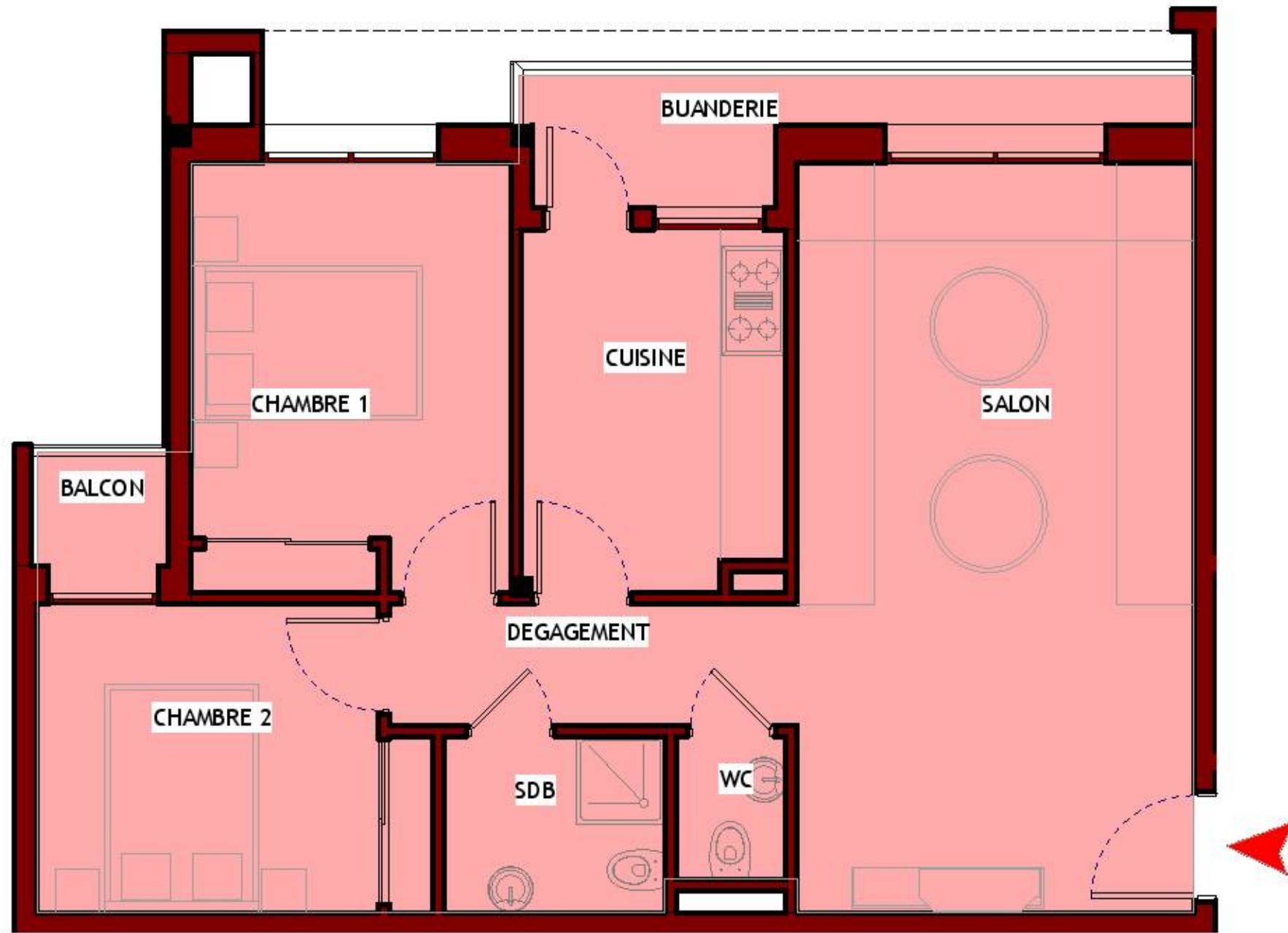

APPARTEMENT TYPE 12

ETABLI PAR : **M.SIFEDDINE FASSI FIHRI**
ARTCHI-CONCEPT SARL A.U
K.M ARCHITECTURE SARL A.U

PROJET
PROJET DU GROUPEMENT D'HABITATION "TIGUEMI" à BEN SERGEO
- LOGEMENTS MOYEN STANDING
LOGEMENT SOCIAL DANS LE CADRE DE LA LOI DE FINANCE N° 48-09 POUR L'ANNEE 2010
PROGRAMME 250 000 DH

Maitre
d'ouvrage
AL OMRANE SOUSS MASSA



TYPE 12

TRANCHE 5

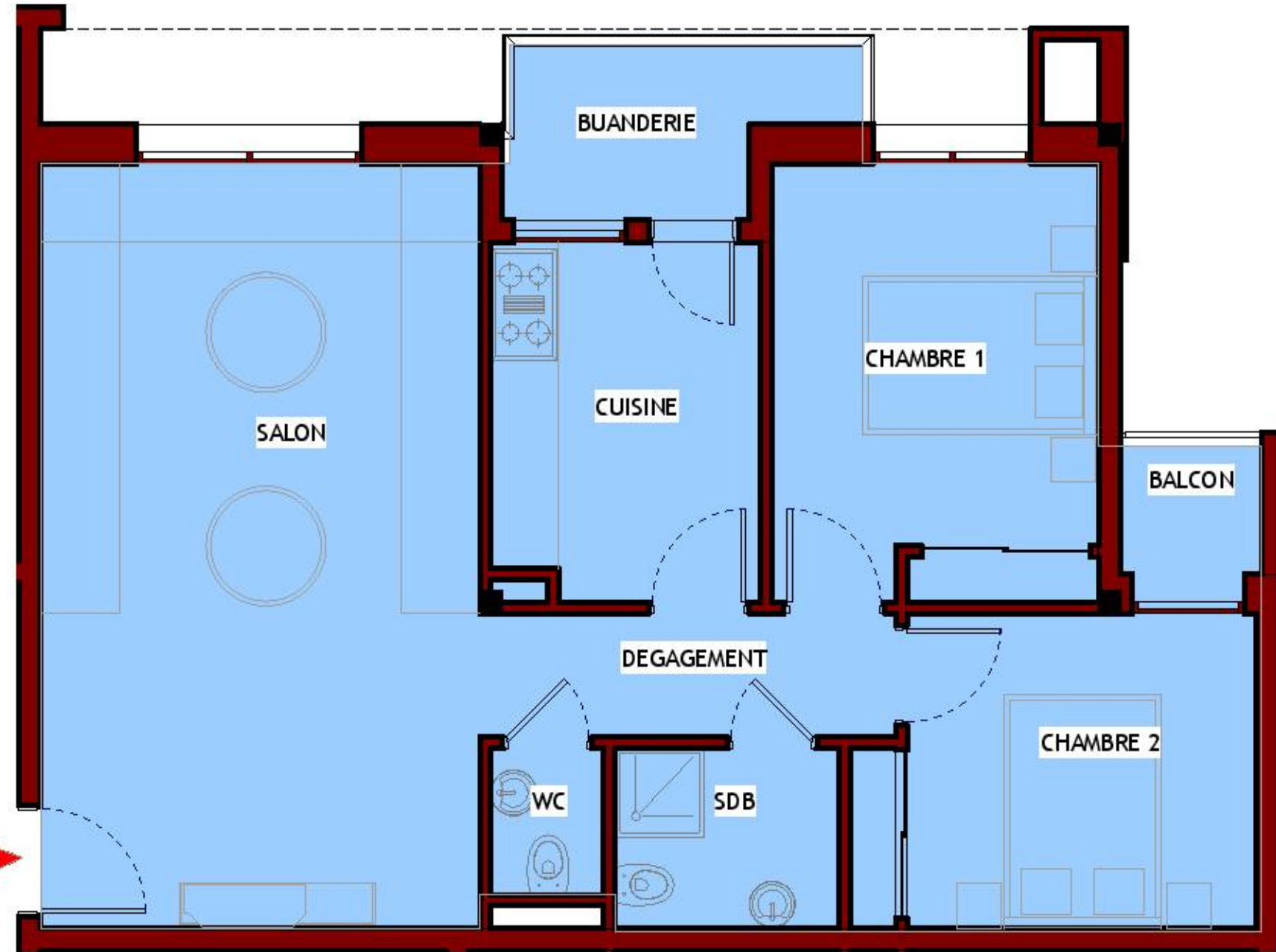
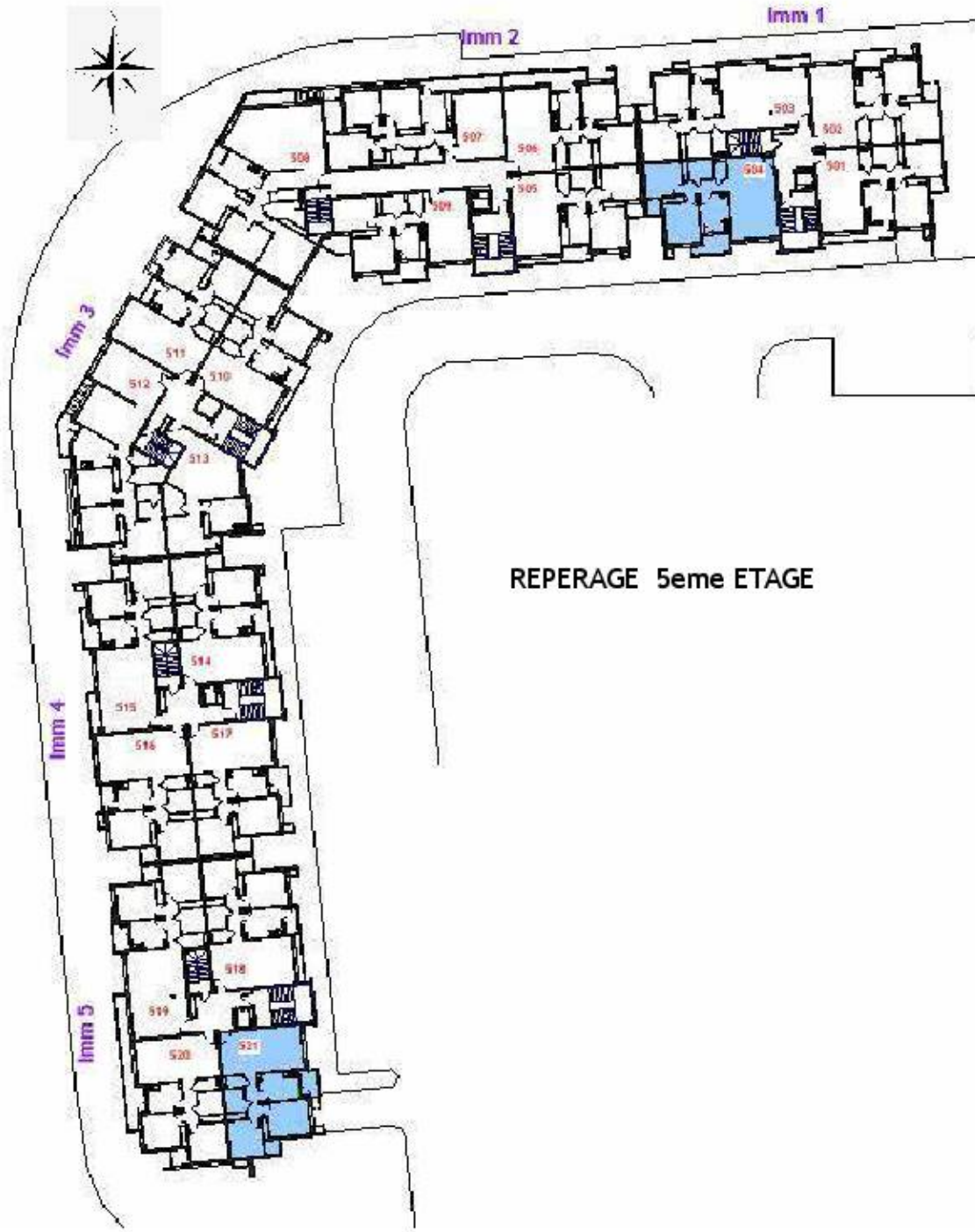

APPARTEMENT TYPE 13

ETABLI PAR : **M.SIFEDDINE FASSI FIHRI**
ARTCHI-CONCEPT SARL A.U
K.M ARCHITECTURE SARL A.U

PROJET
 PROJET DU GROUPEMENT D'HABITATION "TIGUEMI" à BEN SERGAO
 - LOGEMENTS MOYEN STANDING
 LOGEMENT SOCIAL DANS LE CADRE DE LA LOI DE FINANCE N° 48-09 POUR L'ANNEE 2010
 PROGRAMME 250 000 DH

Maitre
 d'ouvrage
AL OMRANE SOUSS MASSA



TYPE 13

TRANCHE 5

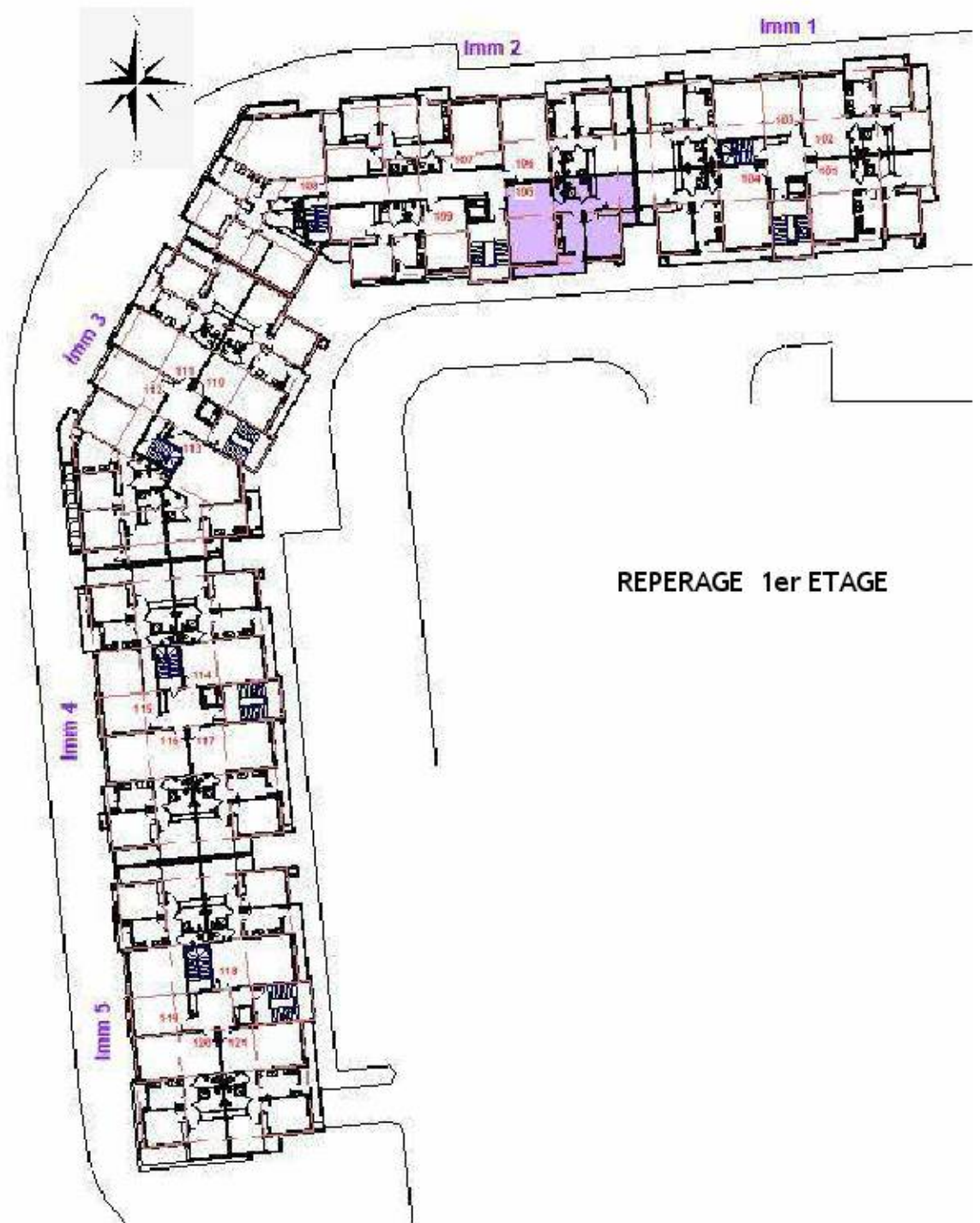

APPARTEMENT TYPE 14

ETABLI PAR : **M.SIFEDDINE FASSI FIHRI**
ARTCHI-CONCEPT SARL A.U
K.M ARCHITECTURE SARL A.U

PROJET
PROJET DU GROUPEMENT D'HABITATION "TIGUEMI" à BEN SERGAO
- LOGEMENTS MOYEN STANDING
LOGEMENT SOCIAL DANS LE CADRE DE LA LOI DE FINANCE N° 48-09 POUR L'ANNEE 2010
PROGRAMME 250 000 DH

Maitre d'ouvrage
AL OMRANE SOUSS MASSA



TYPE 14

TRANCHE 5

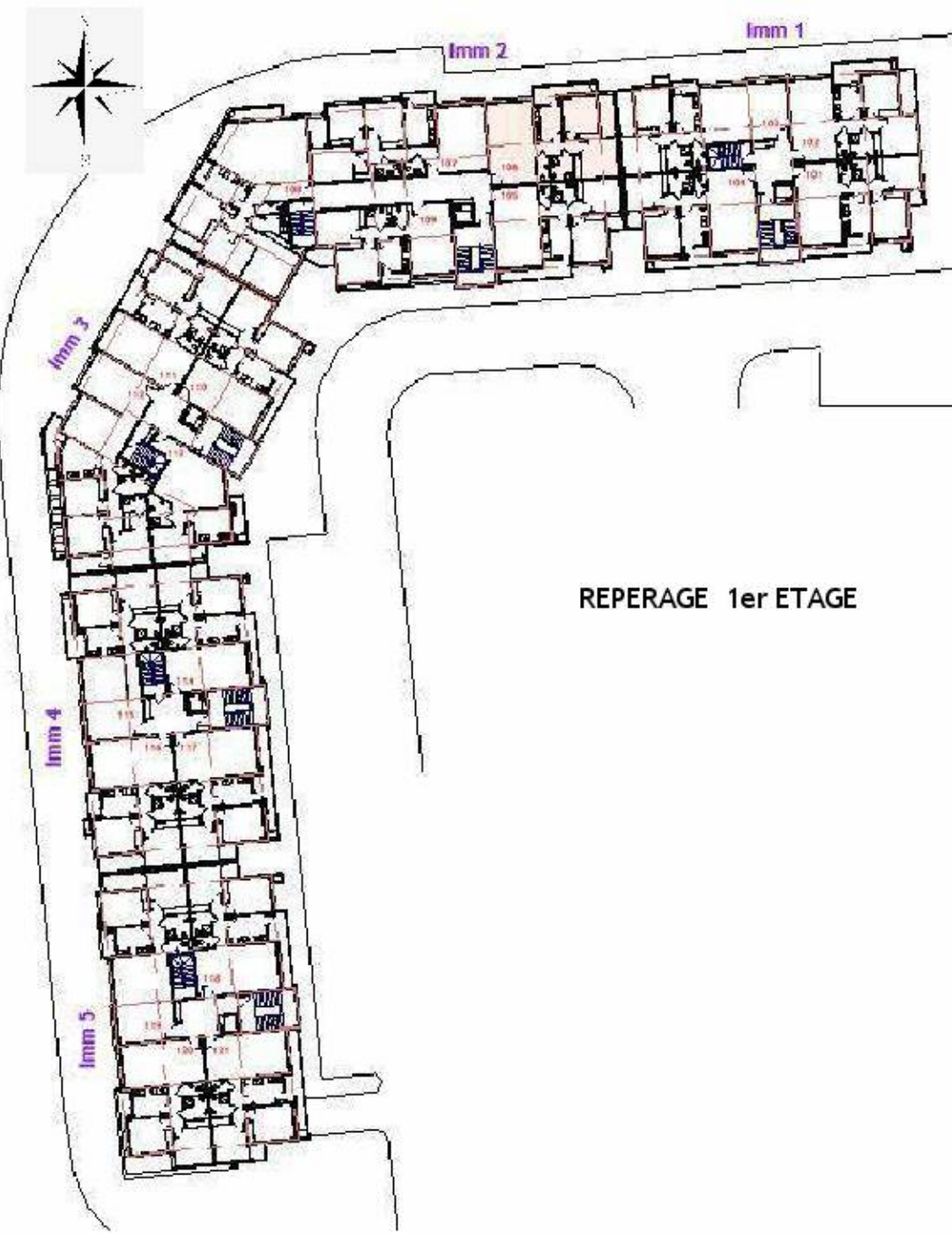
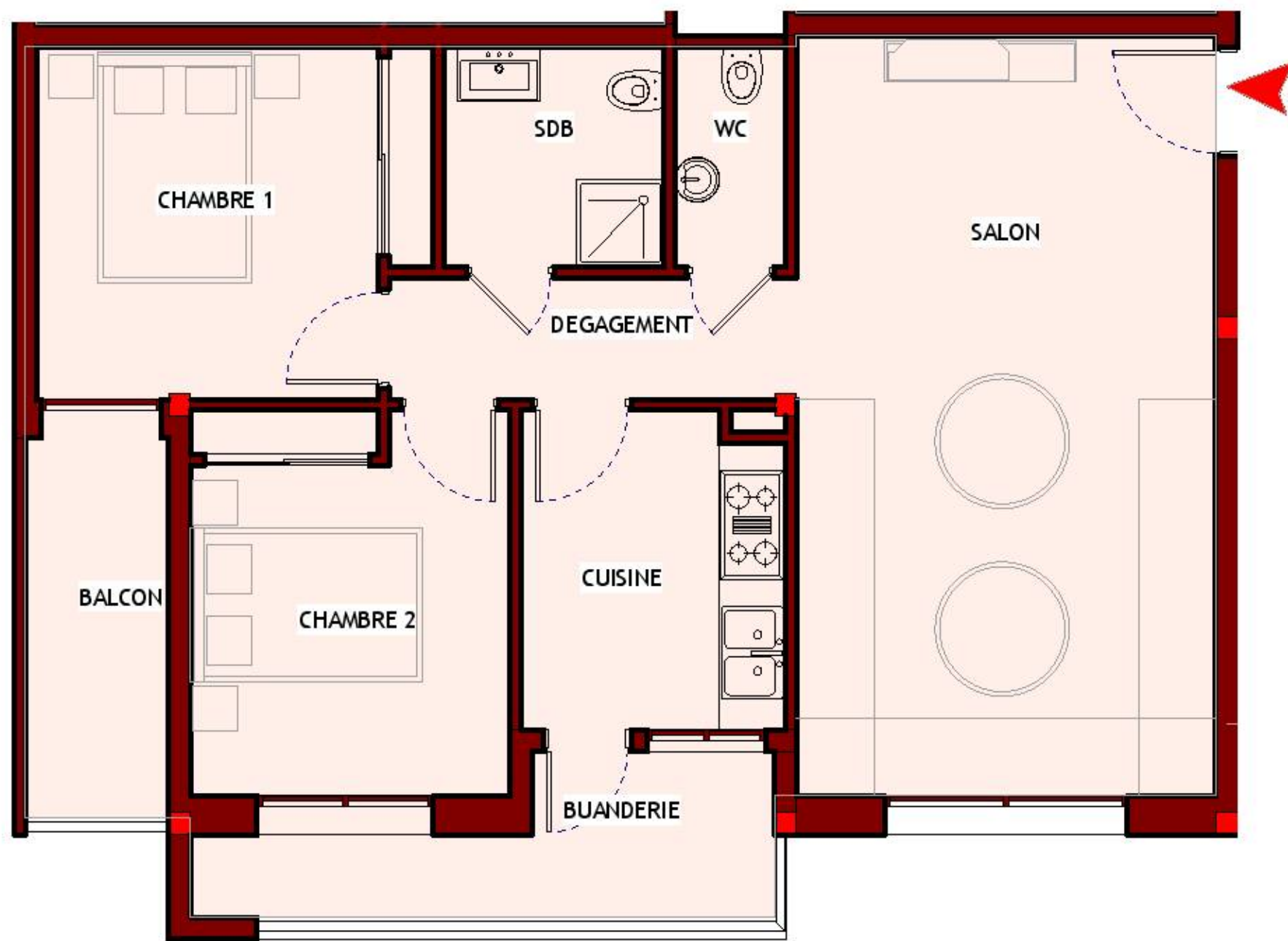

APPARTEMENT TYPE 15

ETABLI PAR : **M.SIFEDDINE FASSI FIHRI**
ARTCHI-CONCEPT SARL A.U
K.M ARCHITECTURE SARL A.U

PROJET
 PROJET DU GROUPEMENT D'HABITATION "TIGUEMI" à BEN SERGAO
 - LOGEMENTS MOYEN STANDING
 LOGEMENT SOCIAL DANS LE CADRE DE LA LOI DE FINANCE N° 48-09 POUR L'ANNEE 2010
 PROGRAMME 250 000 DH

Maitre
 d'ouvrage
 AL OMRANE SOUSS MASSA



TYPE 15

TRANCHE 5

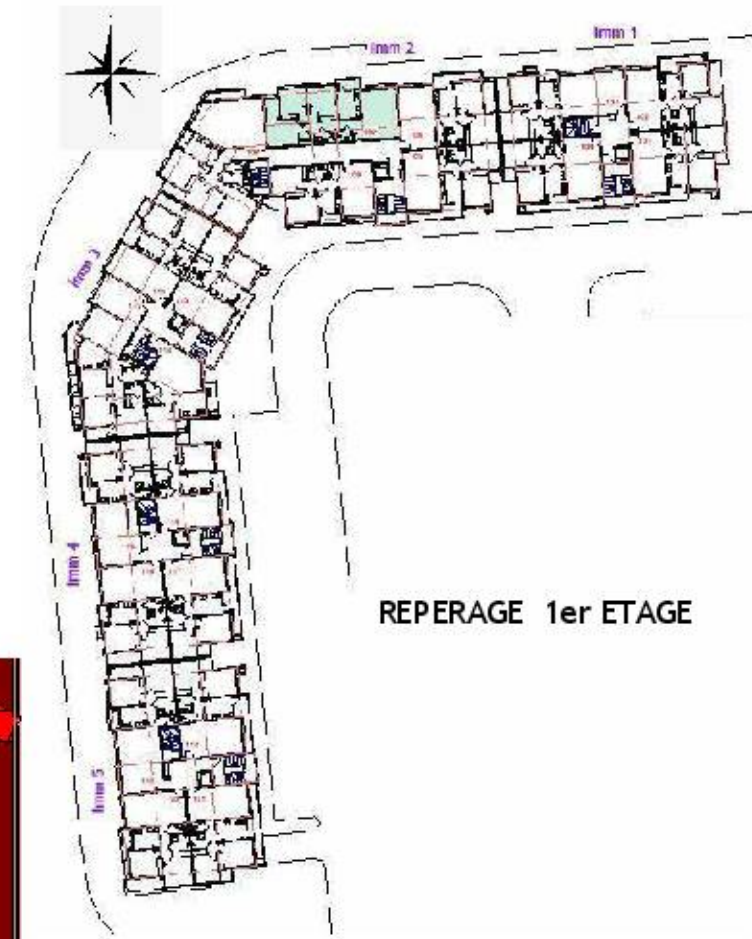
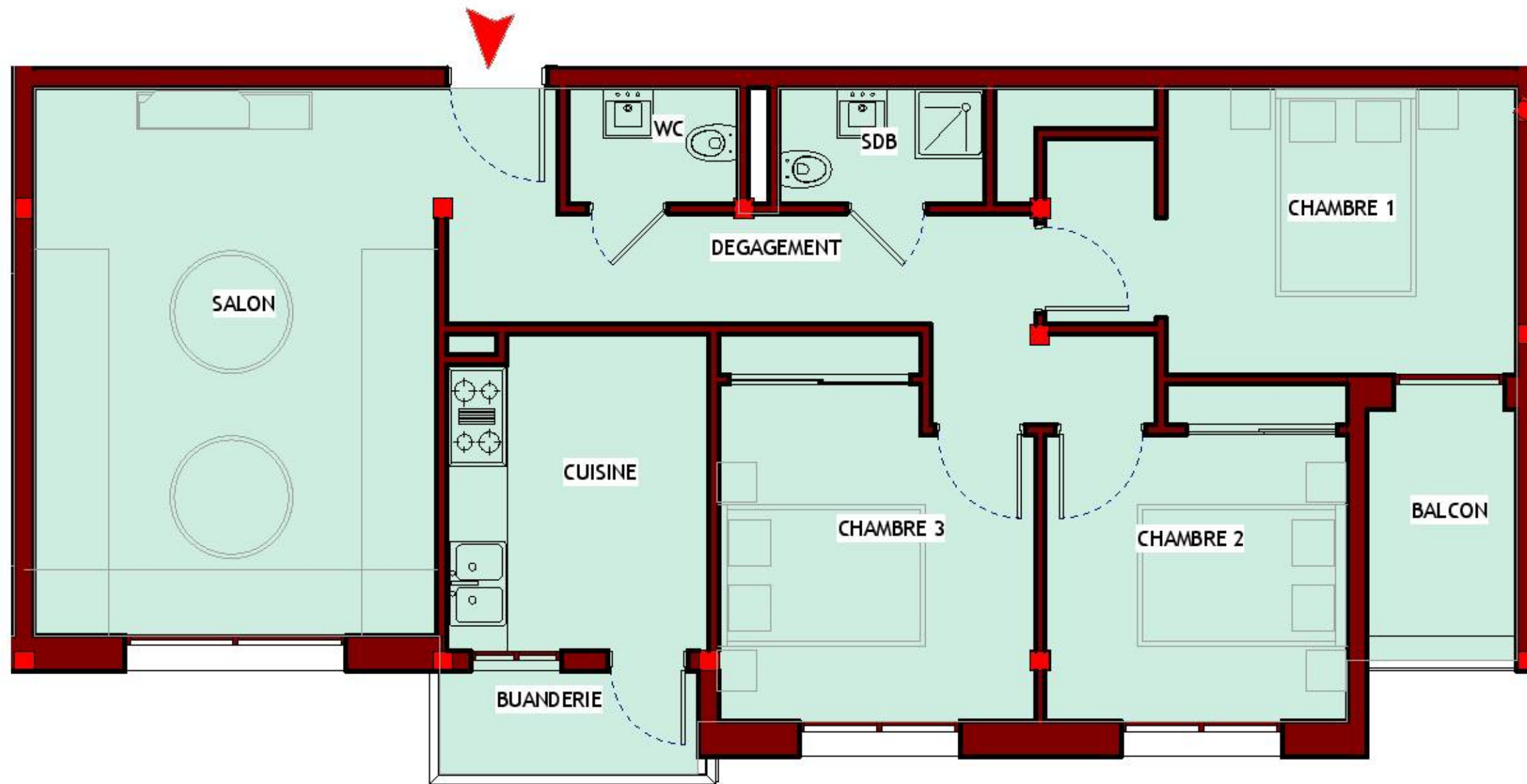

APPARTEMENT TYPE 16

ETABLI PAR : **M.SIFEDDINE FASSI FIHRI**
ARTCHI-CONCEPT SARL A.U
K.M ARCHITECTURE SARL A.U

PROJET
PROJET DU GROUPEMENT D'HABITATION "TIGUEMI" à BEN SERGAO
- LOGEMENTS MOYEN STANDING
LOGEMENT SOCIAL DANS LE CADRE DE LA LOI DE FINANCE N° 48-09 POUR L'ANNEE 2010
PROGRAMME 250 000 DH

Maitre
d'ouvrage
AL OMRANE SOUSS MASSA



TYPE 16

TRANCHE 5

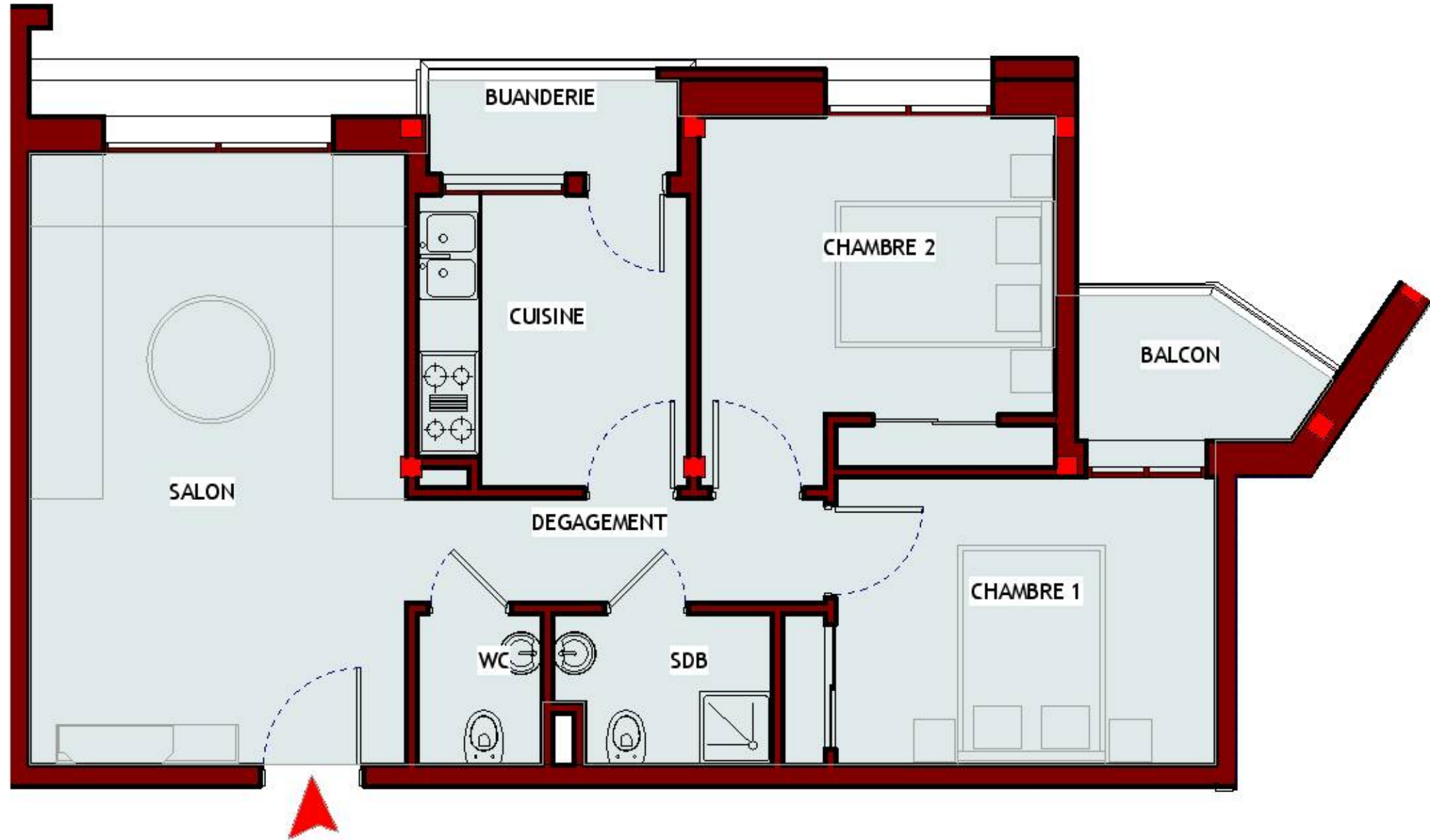

APPARTEMENT TYPE 17

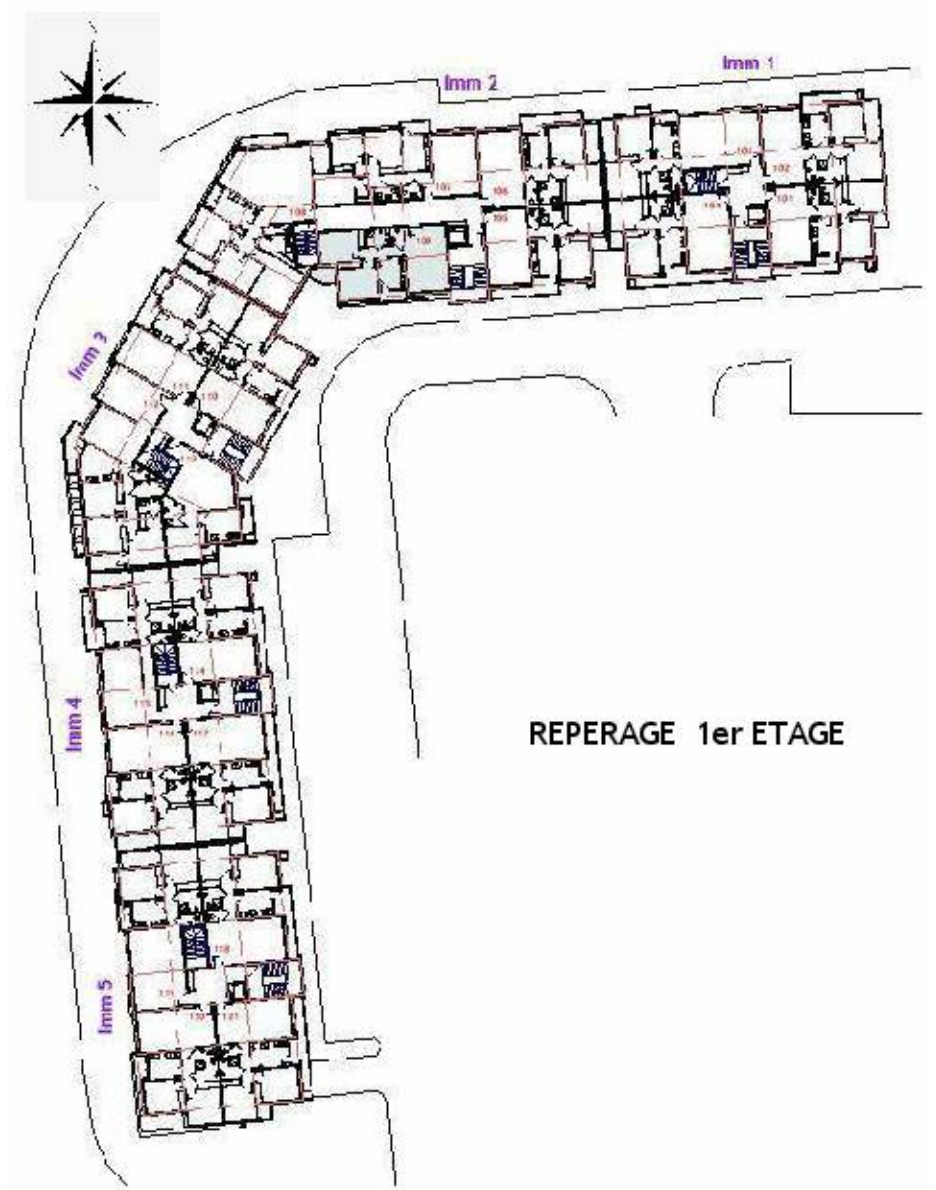

REPERAGE 1er ETAGE

ETABLI PAR : **M.SIFEDDINE FASSI FIHRI**
ARTCHI-CONCEPT SARL A.U
K.M ARCHITECTURE SARL A.U

PROJET
 PROJET DU GROUPEMENT D'HABITATION "TIGUEMI" à BEN SERGAO
 - LOGEMENTS MOYEN STANDING
 LOGEMENT SOCIAL DANS LE CADRE DE LA LOI DE FINANCE N° 48-09 POUR L'ANNEE 2010
 PROGRAMME 250 000 DH

Maitre d'ouvrage
 AL OMRANE SOUSS MASSA



TYPE 17

TRANCHE 5



APPARTEMENT TYPE 18

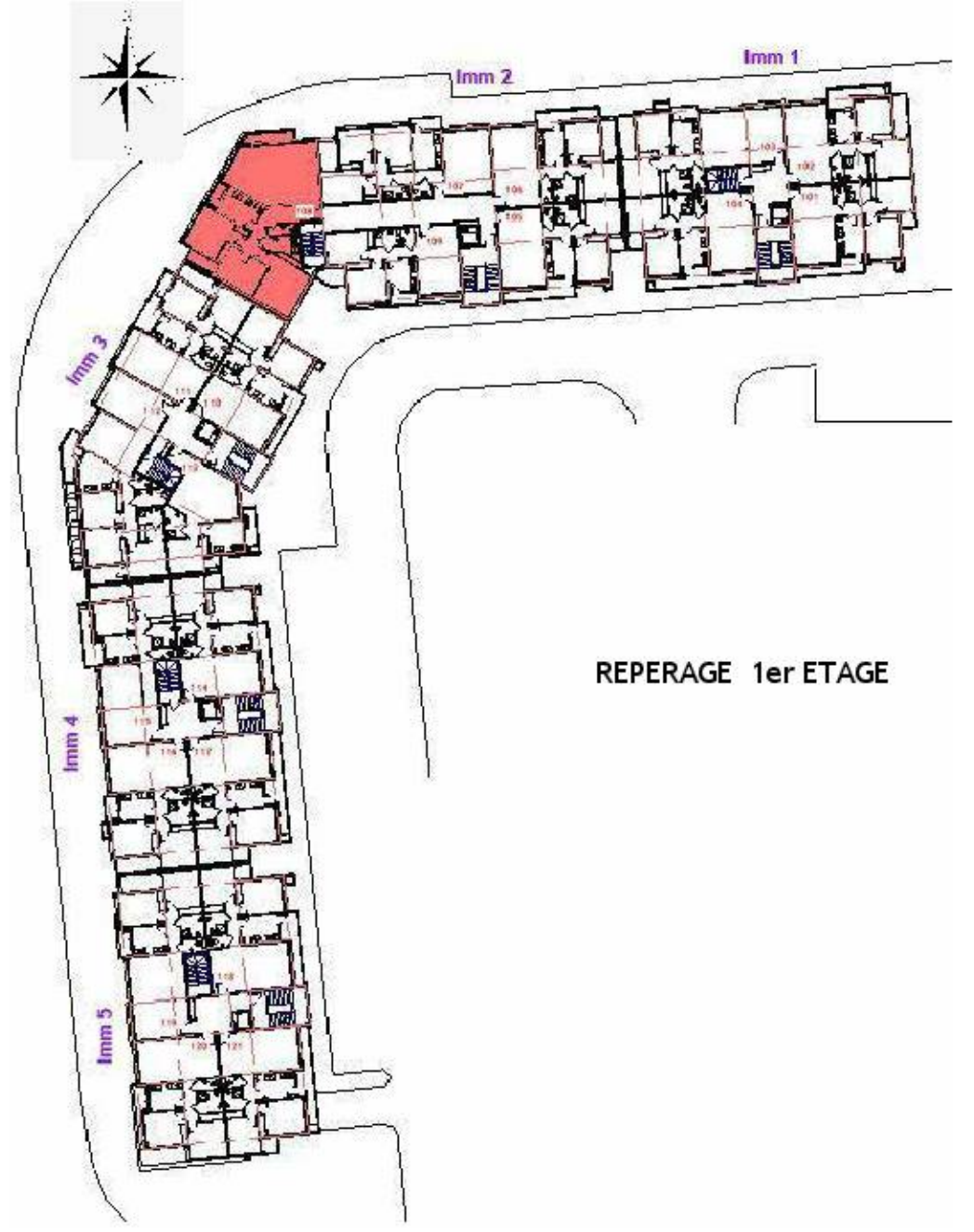

REPERAGE 1er ETAGE

ETABLI PAR : **M.SIFEDDINE FASSI FIHRI**
ARTCHI-CONCEPT SARL A.U
K.M ARCHITECTURE SARL A.U

PROJET
 PROJET DU GROUPEMENT D'HABITATION "TIGUEMI" à BEN SERGAO
 - LOGEMENTS MOYEN STANDING
 LOGEMENT SOCIAL DANS LE CADRE DE LA LOI DE FINANCE N° 48-09 POUR L'ANNEE 2010
 PROGRAMME 250 000 DH

Maitre
 d'ouvrage
 AL OMRANE SOUSS MASSA



TYPE 18

TRANCHE 5

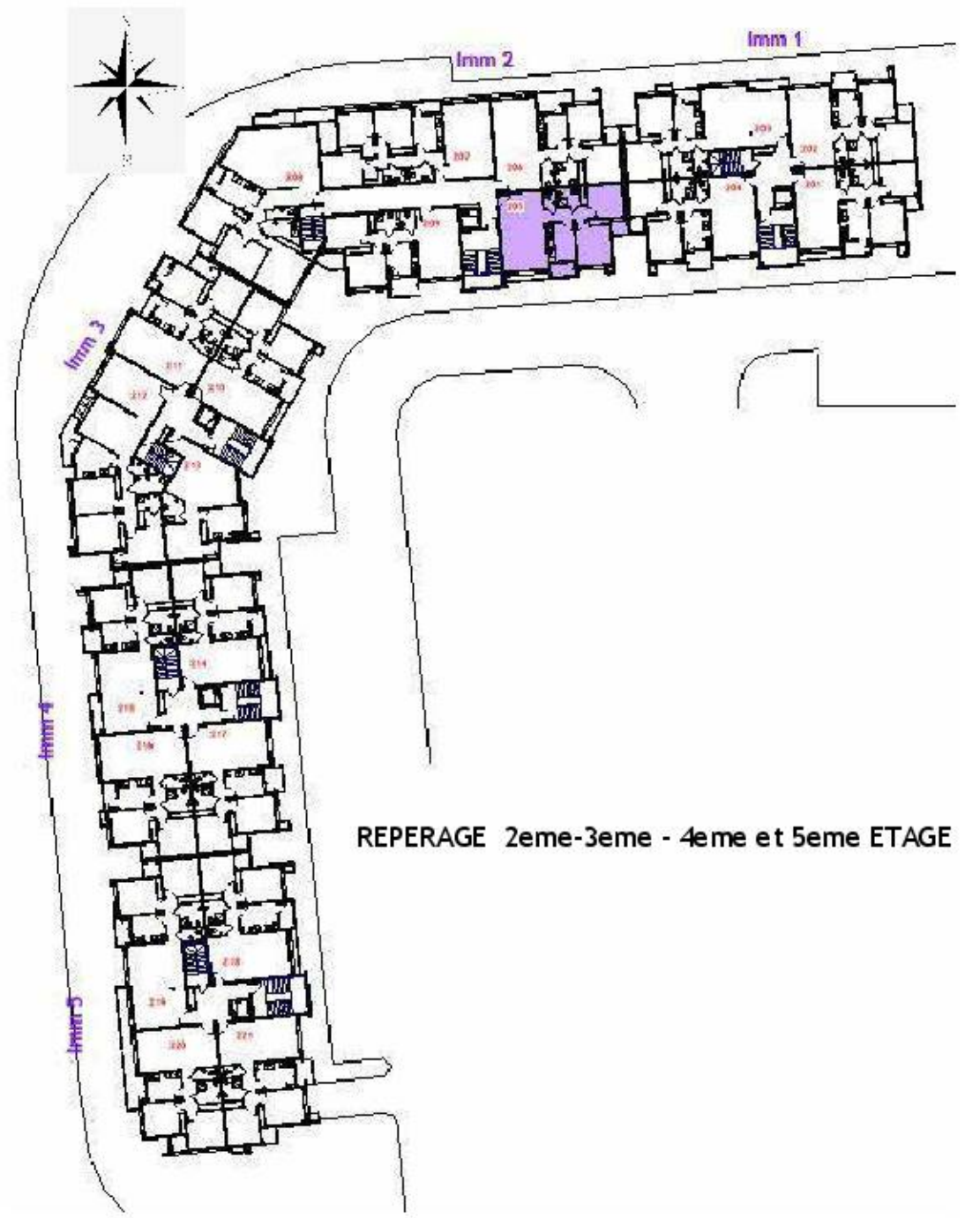
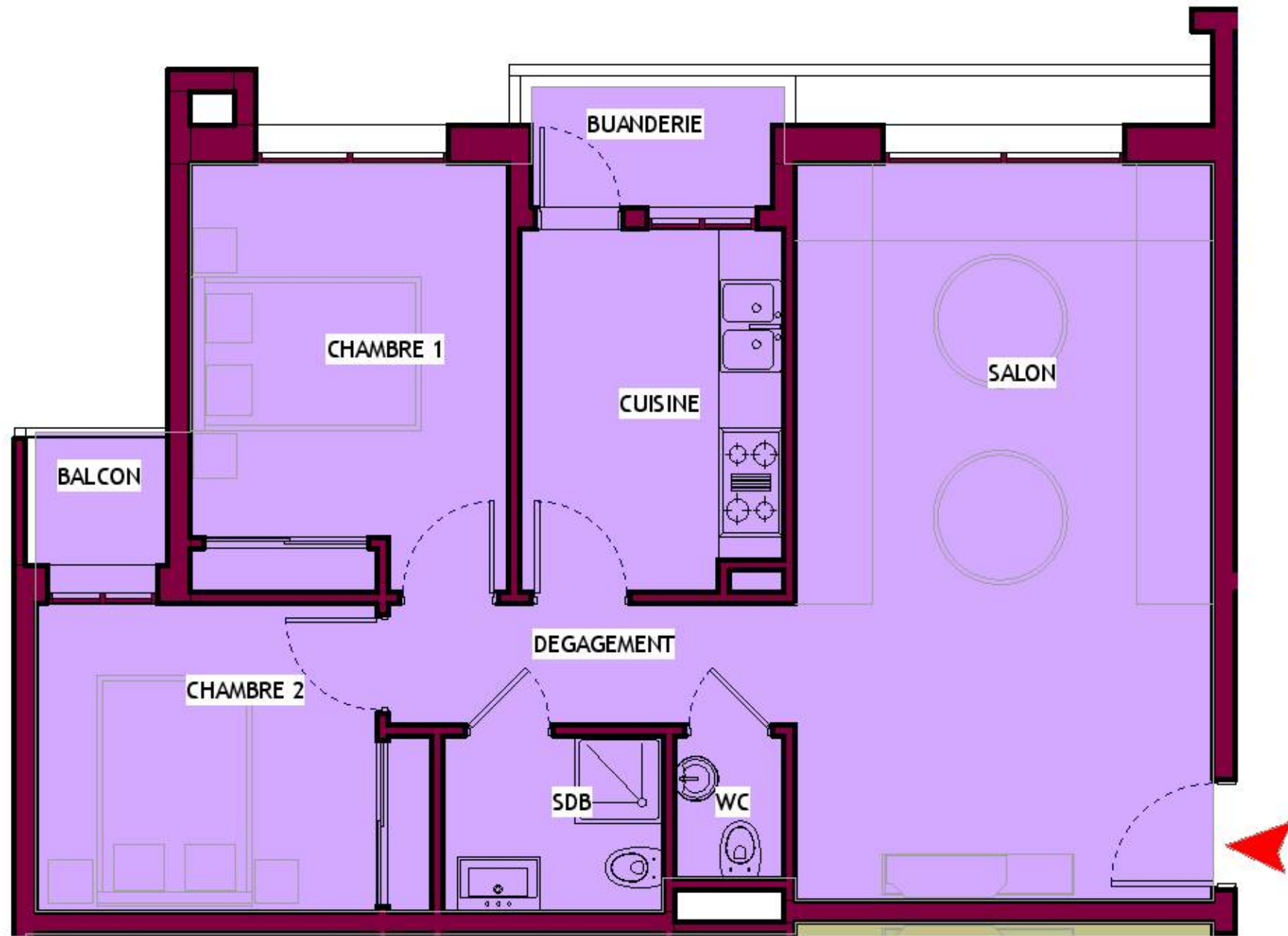

APPARTEMENT TYPE 19

SDB

WC

ETABLI PAR : **M.SIFEDDINE FASSI FIHRI**
ARTCHI-CONCEPT SARL A.U
K.M ARCHITECTURE SARL A.U

PROJET
 PROJET DU GROUPEMENT D'HABITATION "TIGUEMI" à BEN SERGAO
 - LOGEMENTS MOYEN STANDING
 LOGEMENT SOCIAL DANS LE CADRE DE LA LOI DE FINANCE N° 48-09 POUR L'ANNEE 2010
 PROGRAMME 250 000 DH

Maitre d'ouvrage

AL OMRANE SOUSS MASSA



TYPE 19

TRANCHE 5

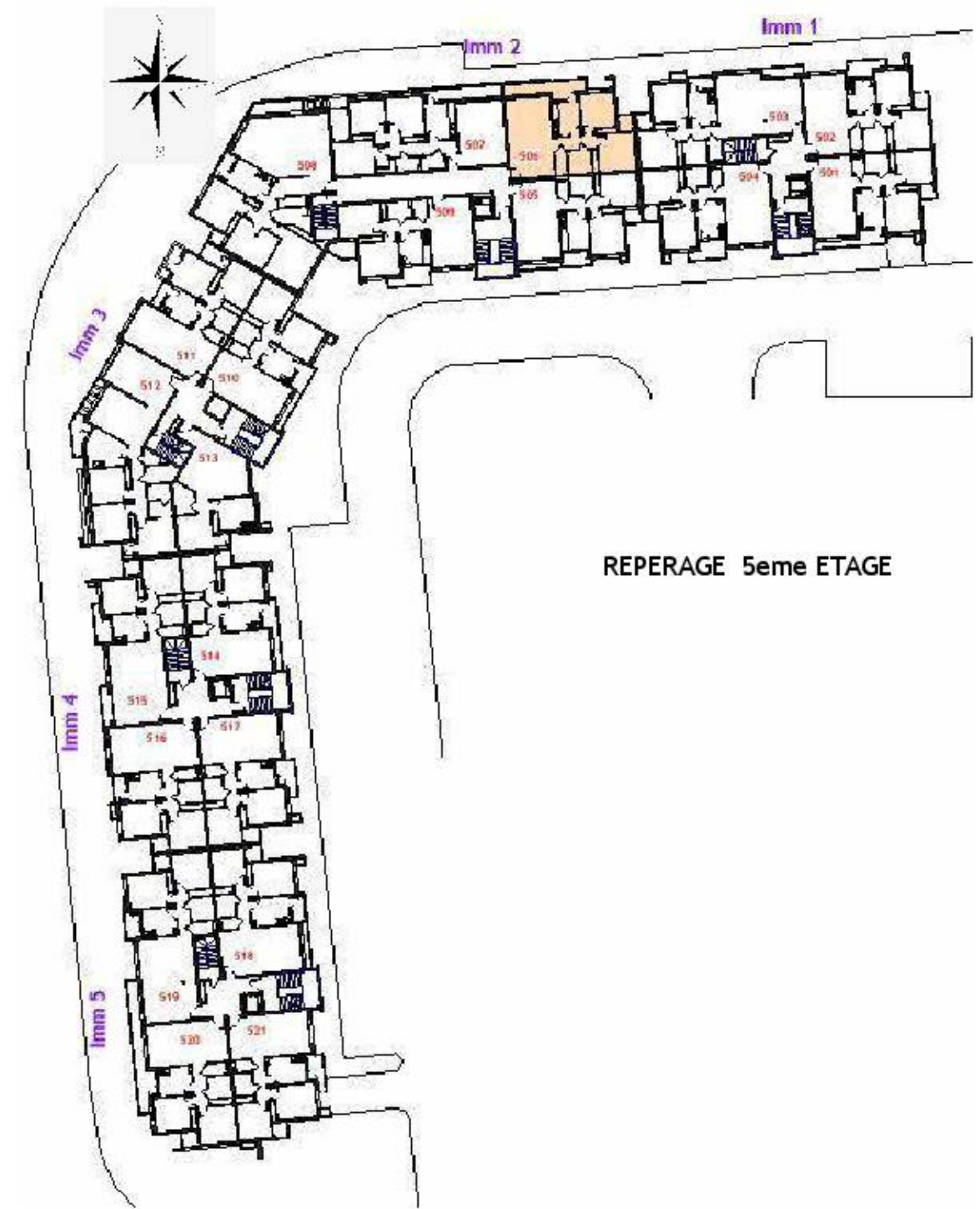
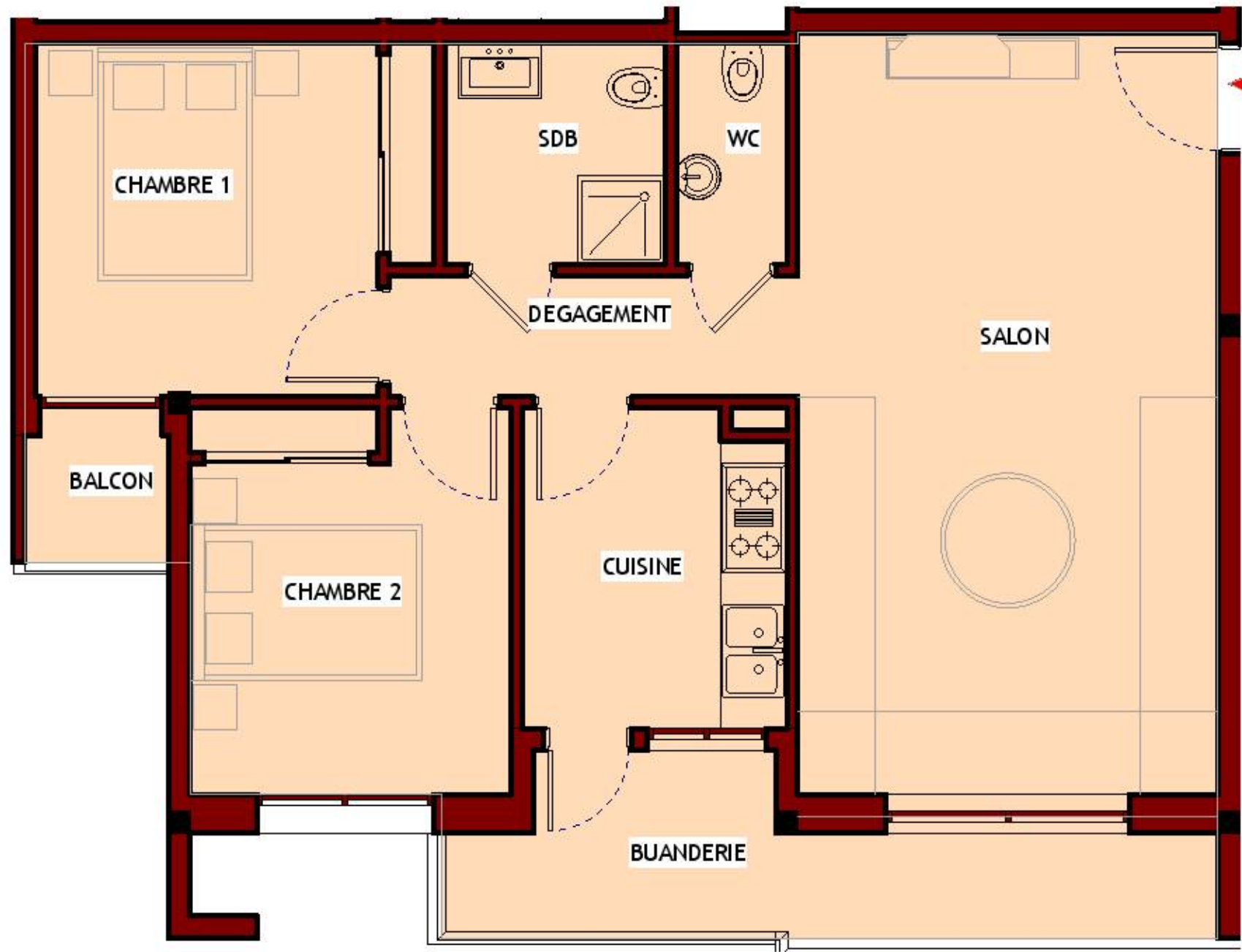

APPARTEMENT TYPE 20

ETABLI PAR : **M.SIFEDDINE FASSI FIHRI**
ARTCHI-CONCEPT SARL A.U
K.M ARCHITECTURE SARL A.U

PROJET
PROJET DU GROUPEMENT D'HABITATION "TIGUEMI" à BEN SERGAO
- LOGEMENTS MOYEN STANDING
LOGEMENT SOCIAL DANS LE CADRE DE LA LOI DE FINANCE N° 48-09 POUR L'ANNEE 2010
PROGRAMME 250 000 DH

Maitre
d'ouvrage
AL OMRANE SOUSS MASSA



TYPE 20

TRANCHE 5

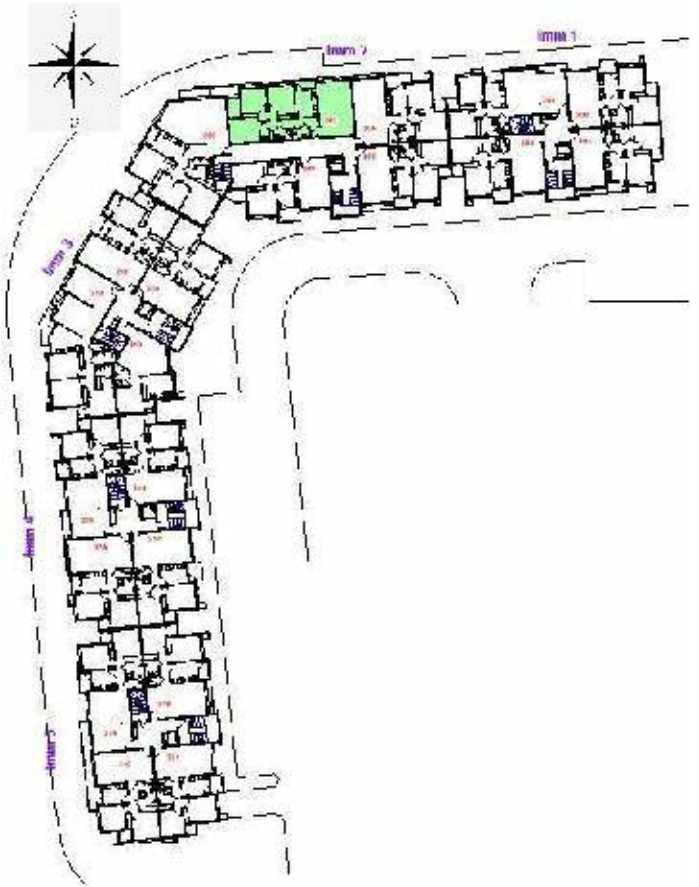

REPERAGE 2eme-3eme et 4eme ETAGE

APPARTEMENT TYPE 21

ETABLI PAR : **M.SIFEDDINE FASSI FIHRI**
ARTCHI-CONCEPT SARL A.U
K.M ARCHITECTURE SARL A.U

PROJET
 PROJET DU GROUPEMENT D'HABITATION "TIGUEMI" à BEN SERGAO
 - LOGEMENTS MOYEN STANDING
 LOGEMENT SOCIAL DANS LE CADRE DE LA LOI DE FINANCE N° 48-09 POUR L'ANNEE 2010
 PROGRAMME 250 000 DH

Maitre d'ouvrage
 AL OMRANE SOUSS MASSA



TYPE 21

TRANCHE 5

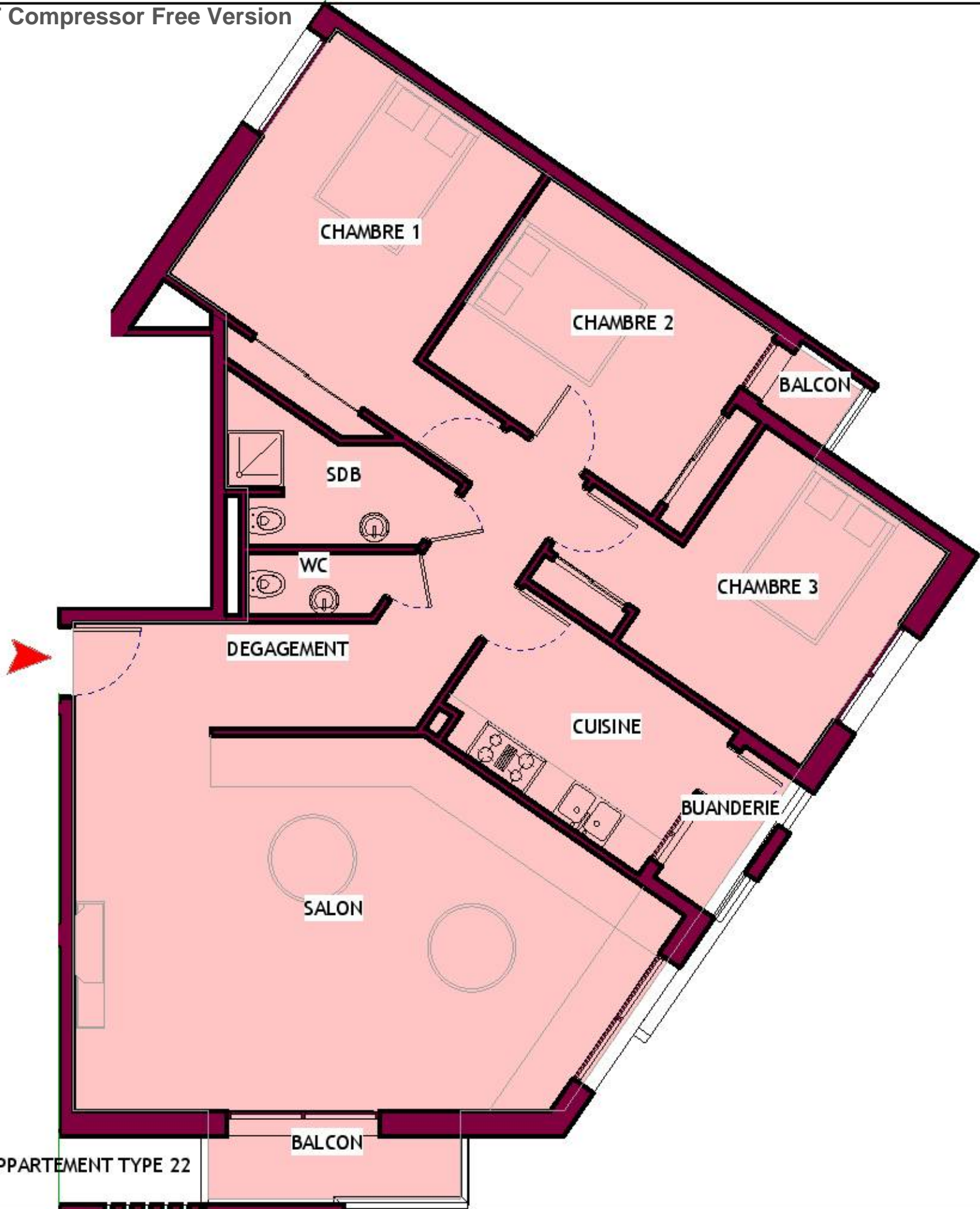

APPARTEMENT TYPE 22

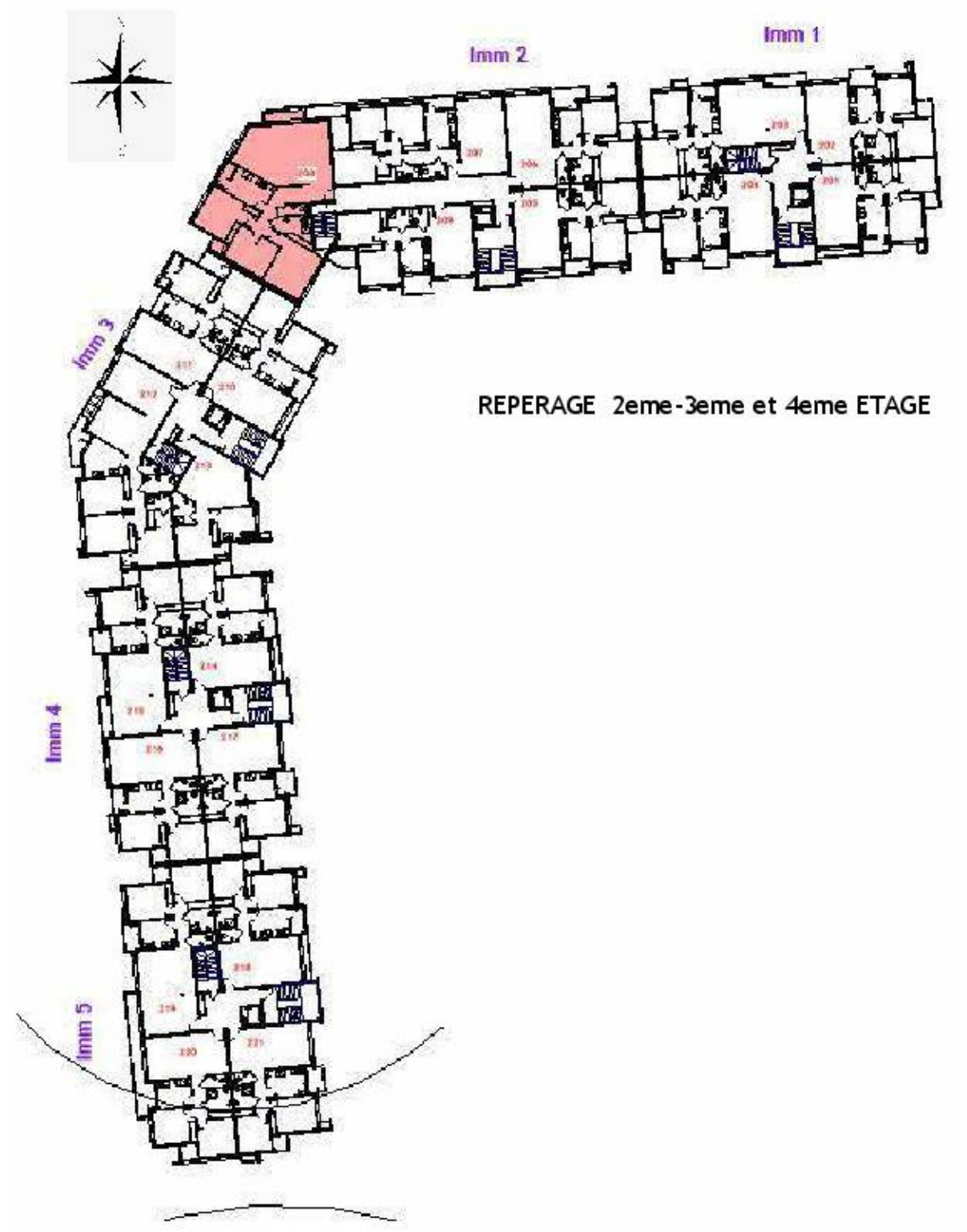

REPERAGE 2eme-3eme et 4eme ETAGE

ETABLI PAR : **M.SIFEDDINE FASSI FIHRI**
ARTCHI-CONCEPT SARL A.U
K.M ARCHITECTURE SARL A.U

PROJET
 PROJET DU GROUPEMENT D'HABITAIION "TIGUEMI" à BEN SERGAO
 - LOGEMENTS MOYEN STANDING
 LOGEMENT SOCIAL DANS LE CADRE DE LA LOI DE FINANCE N° 48-09 POUR L'ANNEE 2010
 PROGRAMME 250 000 DH

Maitre d'ouvrage
 AL OMRANE SOUSS MASSA



TYPE 22

TRANCHE 5

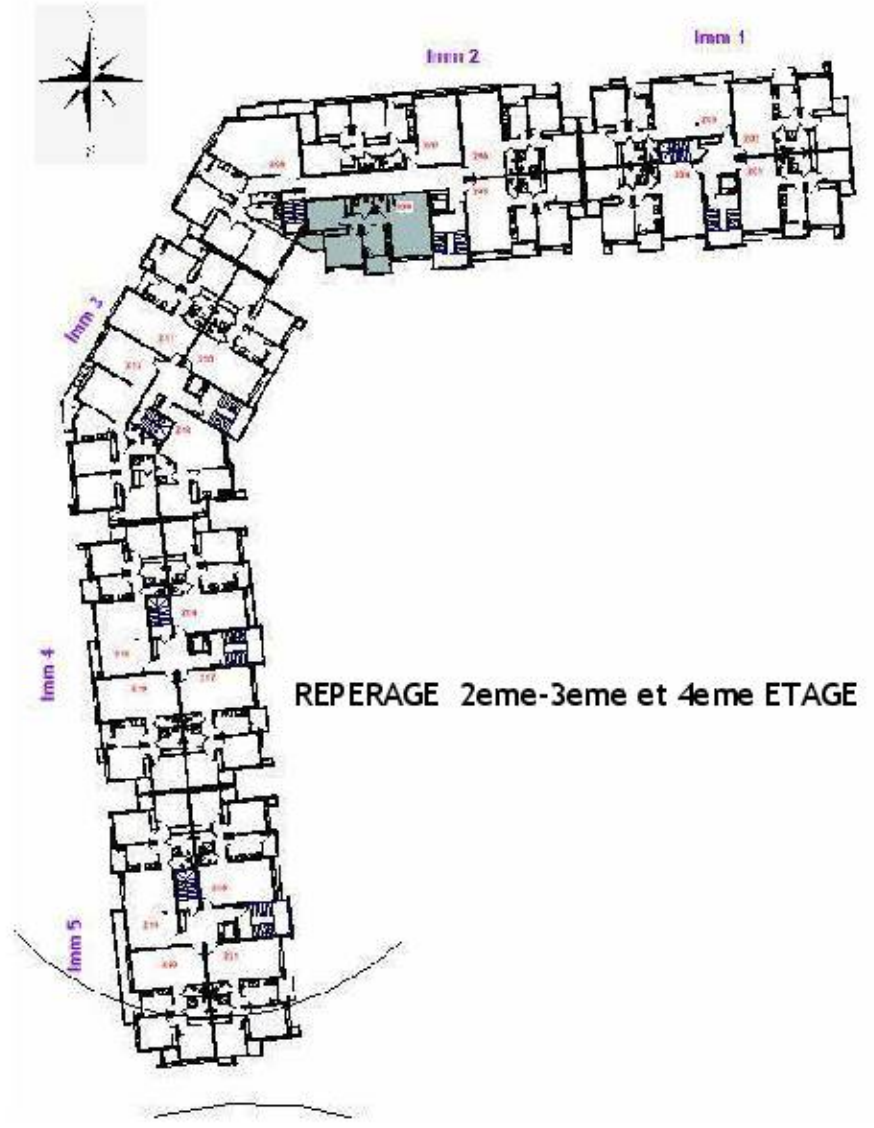
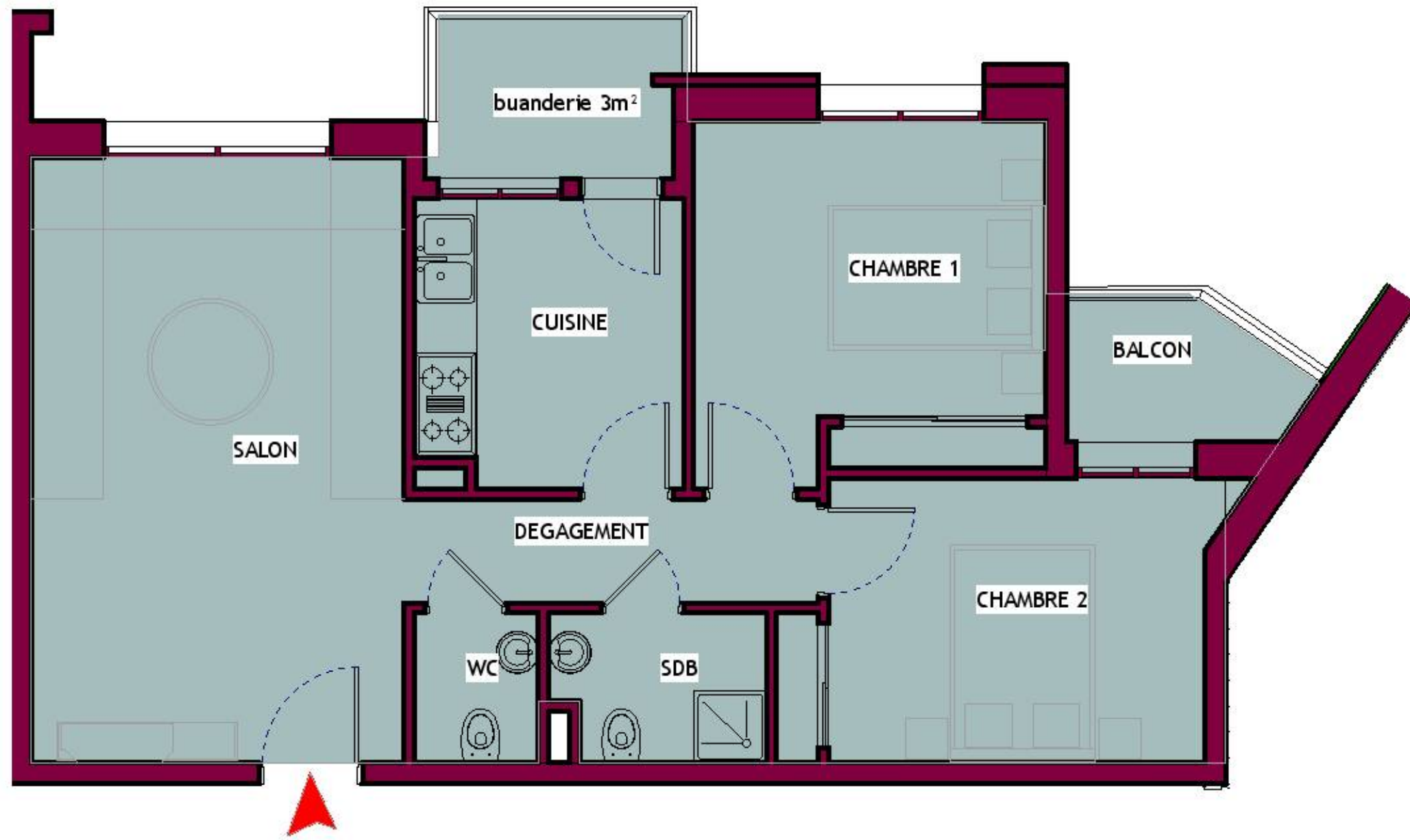

APPARTEMENT TYPE 23

ETABLI PAR : **M.SIFEDDINE FASSI FIHRI**
ARTCHI-CONCEPT SARL A.U
K.M ARCHITECTURE SARL A.U

PROJET
 PROJET DU GROUPEMENT D'HABITATION "TIGUEMI" à BEN SERGEO
 - LOGEMENTS MOYEN STANDING
 LOGEMENT SOCIAL DANS LE CADRE DE LA LOI DE FINANCE N° 48-09 POUR L'ANNEE 2010
 PROGRAMME 250 000 DH

Maitre
 d'ouvrage
 AL OMRANE SOUSS MASSA



TYPE 23

TRANCHE 5

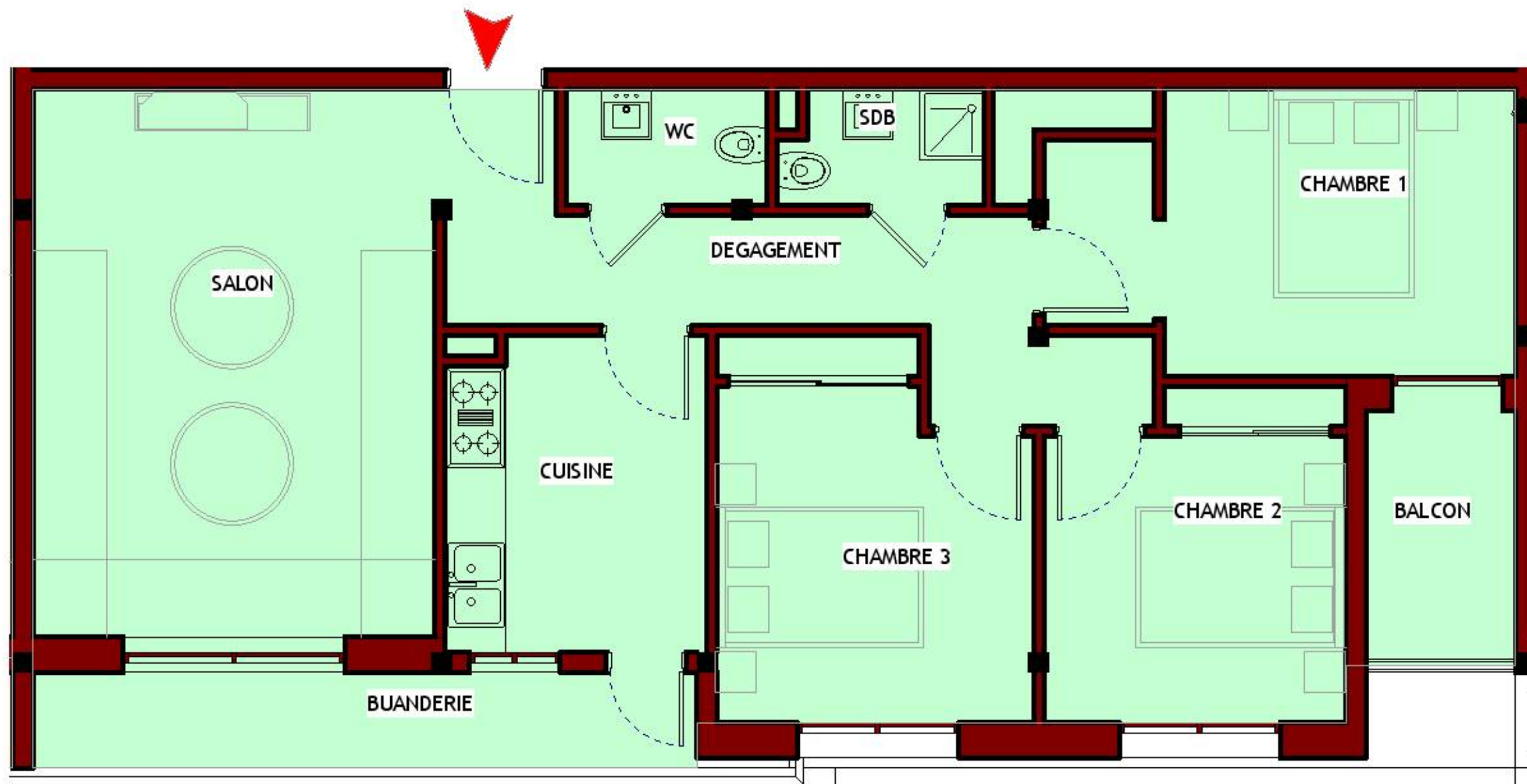
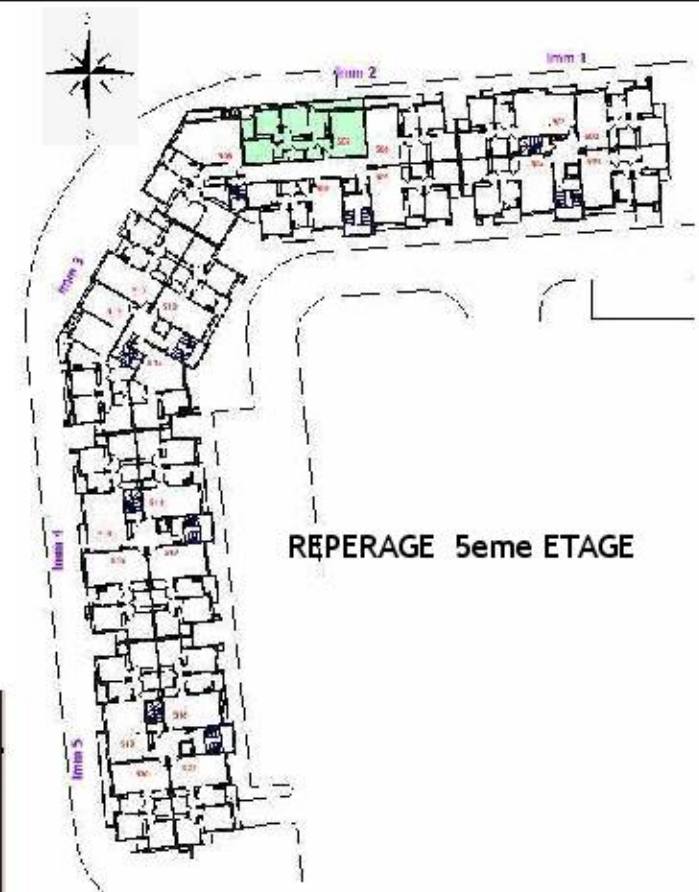

APPARTEMENT TYPE 24

<p>ETABLI PAR : M.SIFEDDINE FASSI FIHRI ARTCHI-CONCEPT SARL A.U K.M ARCHITECTURE SARL A.U</p>	<p>PROJET PROJET DU GROUPEMENT D'HABITATION "TIGUEMI" à BEN SERGAO - LOGEMENTS MOYEN STANDING LOGEMENT SOCIAL DANS LE CADRE DE LA LOI DE FINANCE N° 48-09 POUR L'ANNEE 2010 PROGRAMME 250 000 DH</p>	<p>Maitre d'ouvrage AL OMRANE SOUSS MASSA</p>	<p>al omrane <small>SOUSS MASSA</small></p>	<p>TYPE 24</p>	<p>TRANCHE 5</p>
--	--	---	---	-----------------------	------------------



APPARTEMENT TYPE 25

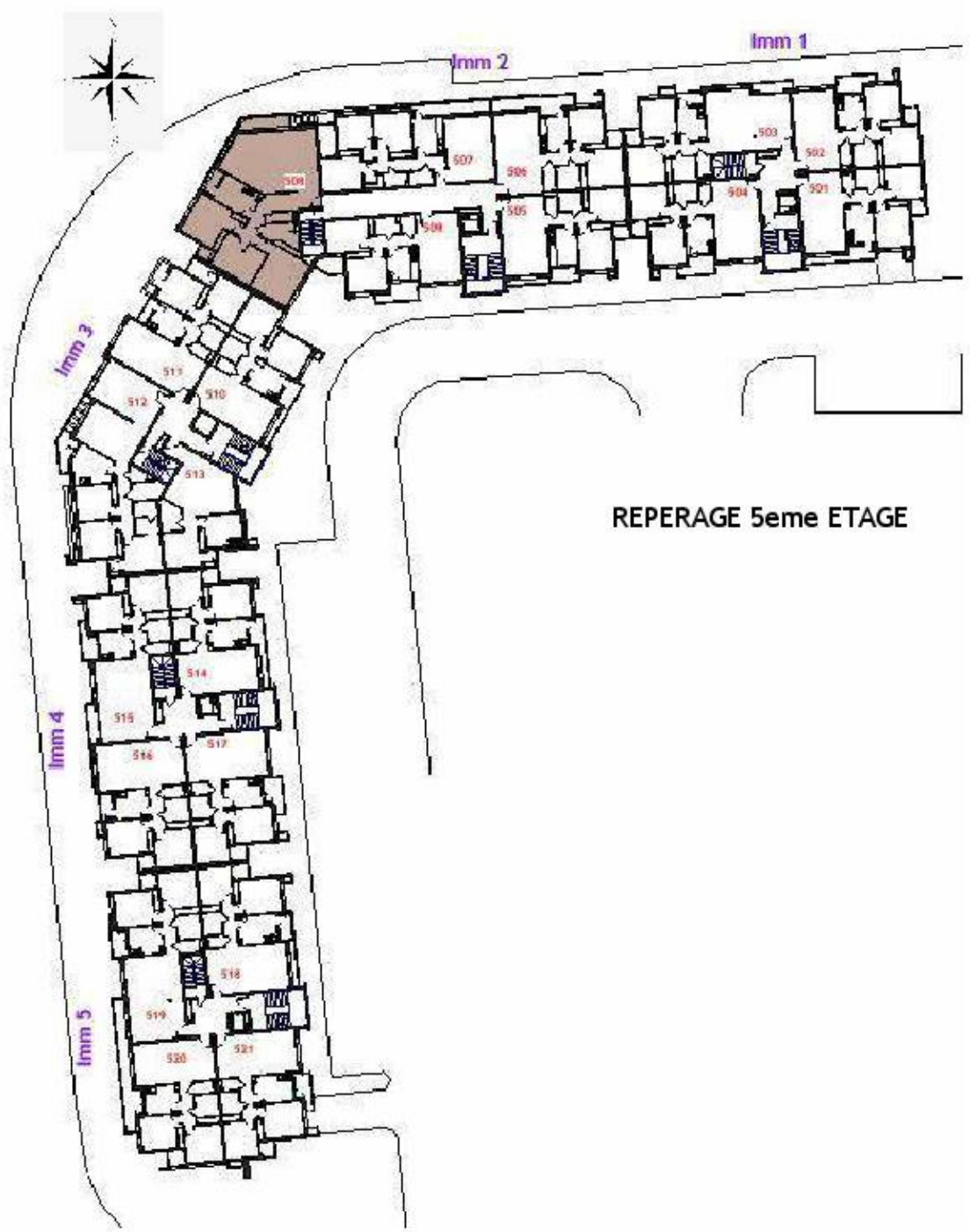

REPERAGE 5eme ETAGE

ETABLI PAR : **M.SIFEDDINE FASSI FIHRI**
ARTCHI-CONCEPT SARL A.U
K.M ARCHITECTURE SARL A.U

PROJET
 PROJET DU GROUPEMENT D'HABITAION "TIGUEMI" à BEN SERGAO
 - LOGEMENTS MOYEN STANDING
 LOGEMENT SOCIAL DANS LE CADRE DE LA LOI DE FINANCE N° 48-09 POUR L'ANNEE 2010
 PROGRAMME 250 000 DH

Maitre d'ouvrage
AL OMRANE SOUSS MASSA



TYPE 25

TRANCHE 5

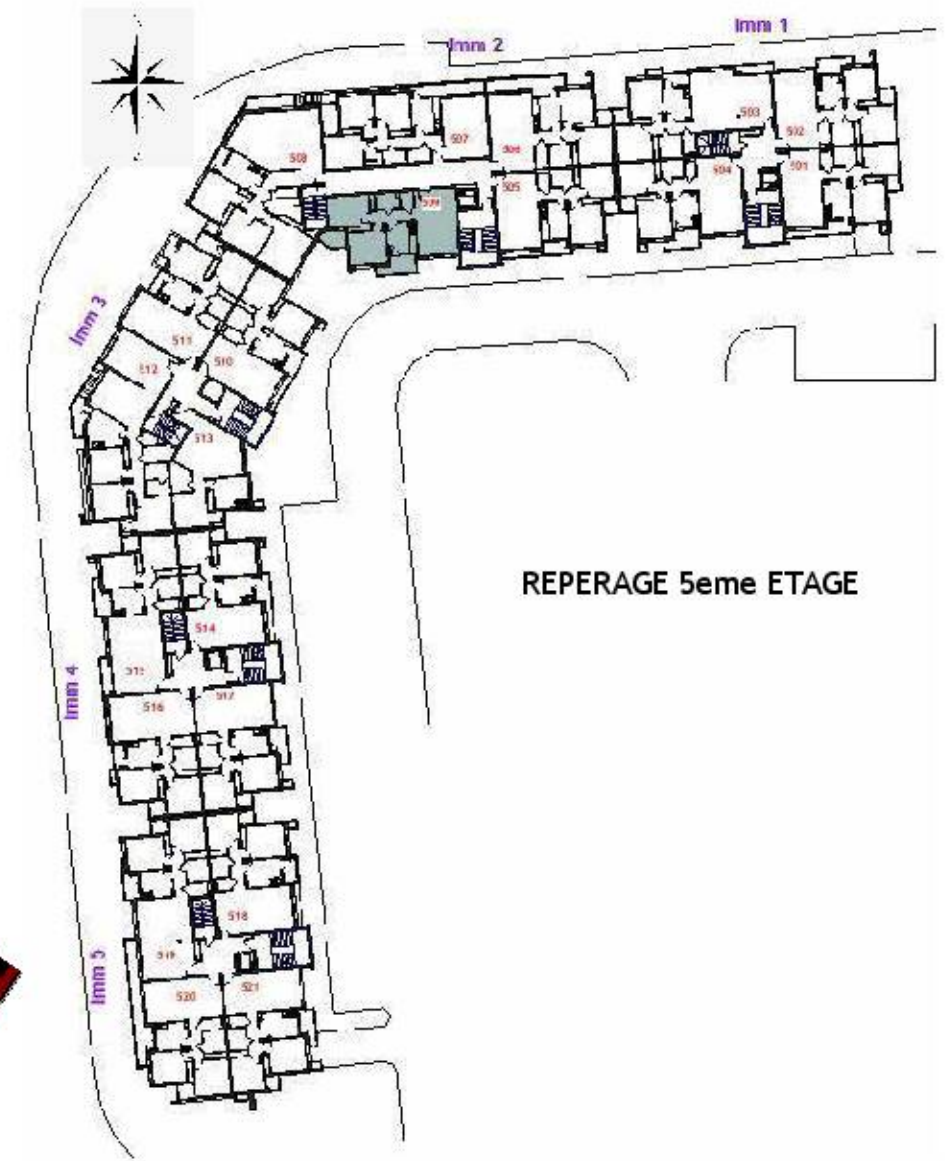
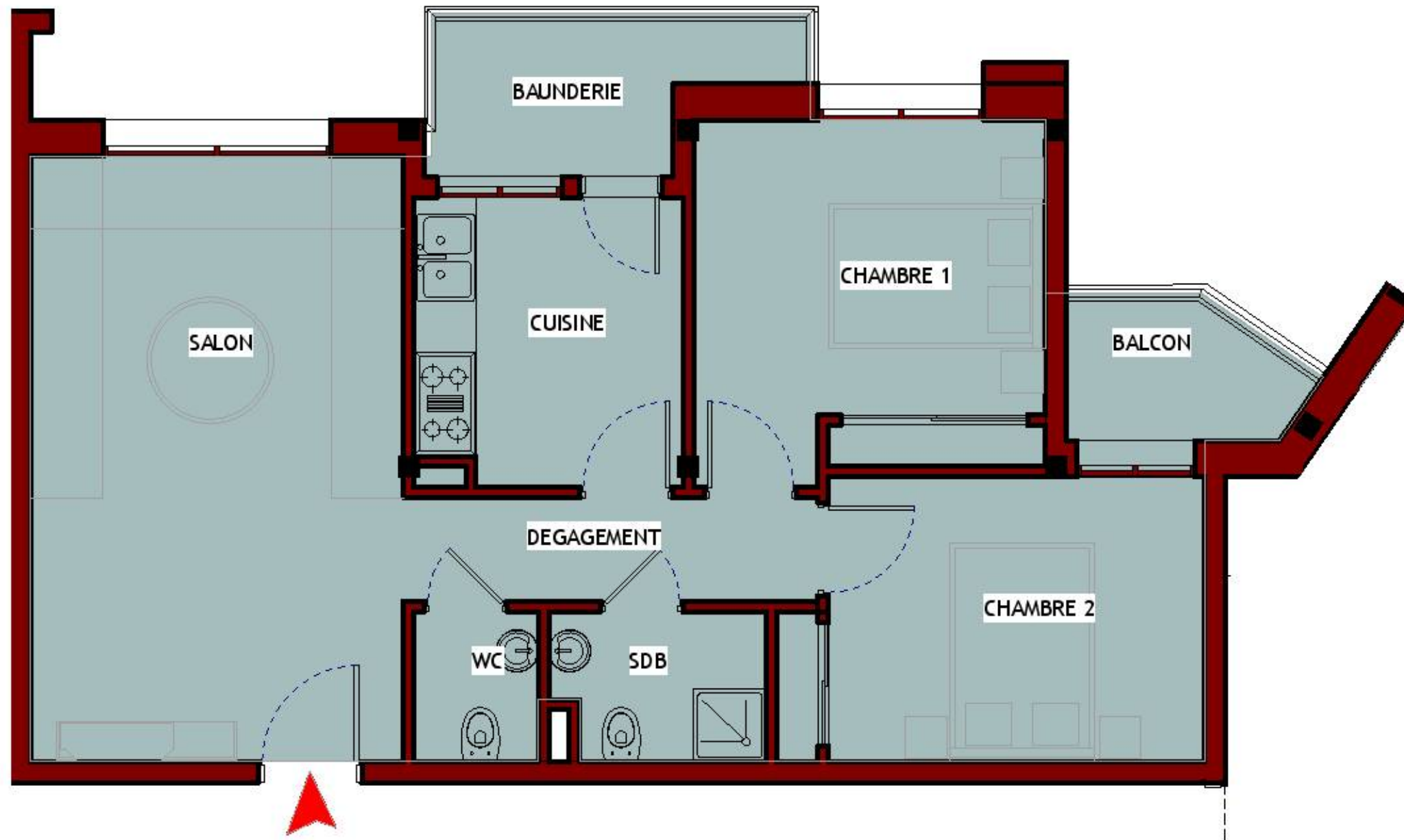

APPARTEMENT TYPE 26

ETABLI PAR : **M.SIFEDDINE FASSI FIHRI**
ARTCHI-CONCEPT SARL A.U
K.M ARCHITECTURE SARL A.U

PROJET
PROJET DU GROUPEMENT D'HABITATION "TIGUEMI" à BEN SERGAO
- LOGEMENTS MOYEN STANDING
LOGEMENT SOCIAL DANS LE CADRE DE LA LOI DE FINANCE N° 48-09 POUR L'ANNEE 2010
PROGRAMME 250 000 DH

Maitre
d'ouvrage
AL OMRANE SOUSS MASSA



TYPE 26

TRANCHE 5

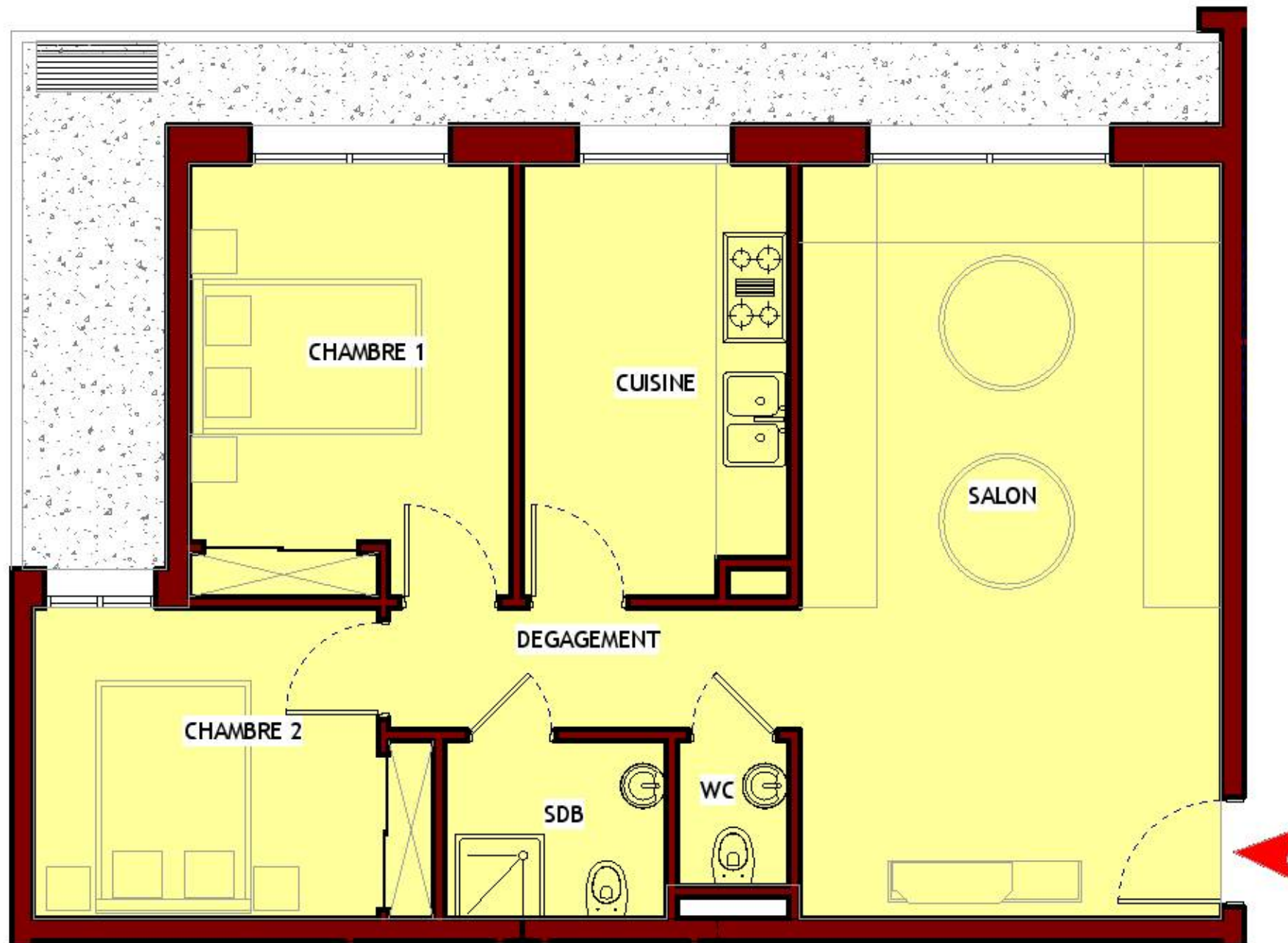

APPARTEMENT TYPE 27

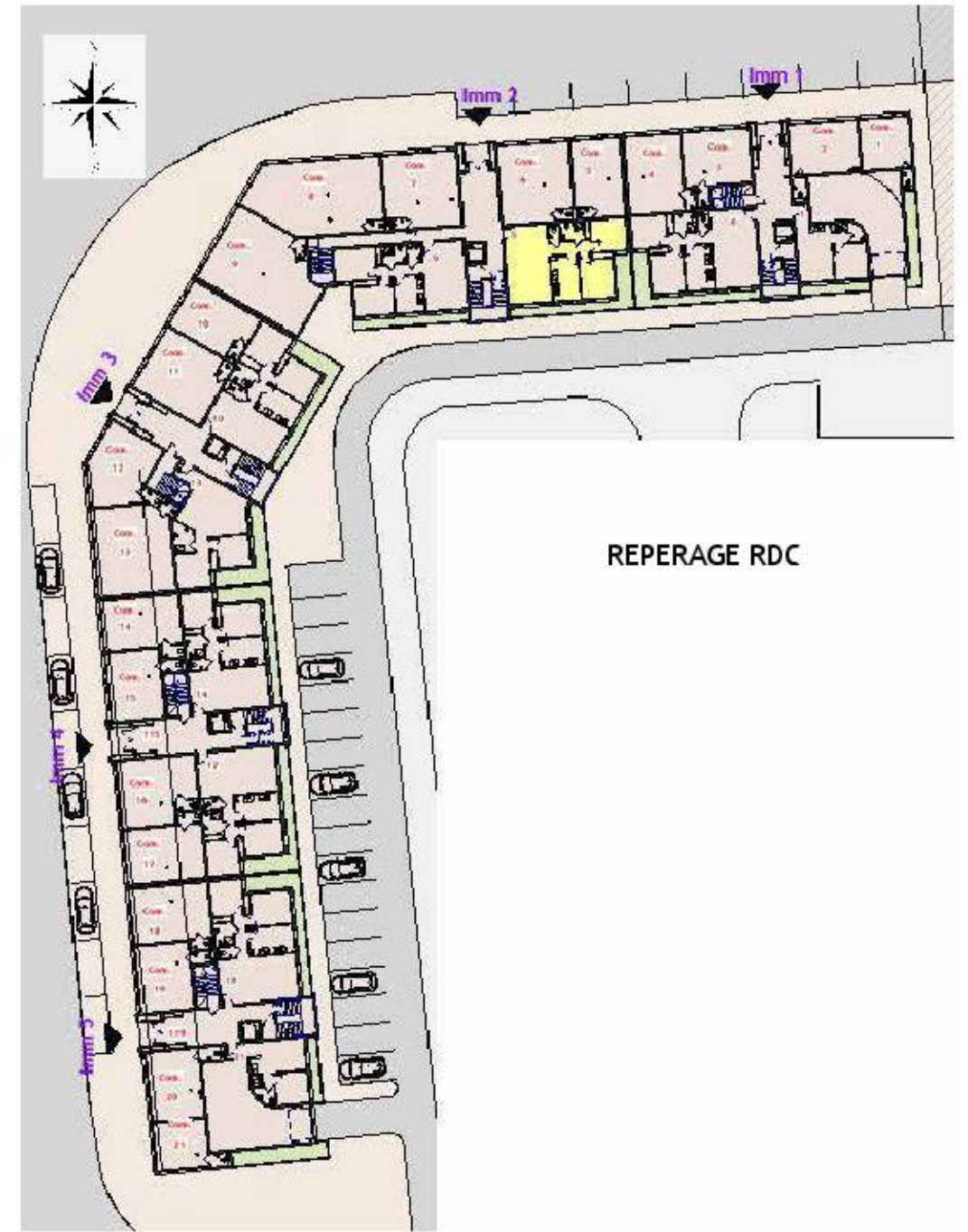

ETABLI PAR : **M.SIFEDDINE FASSI FIHRI**
ARTCHI-CONCEPT SARL A.U
K.M ARCHITECTURE SARL A.U

PROJET
 PROJET DU GROUPEMENT D'HABITATION "TIGUEMI" à BEN SERGAO
 - LOGEMENTS MOYEN STANDING
 LOGEMENT SOCIAL DANS LE CADRE DE LA LOI DE FINANCE N° 48-09 POUR L'ANNEE 2010
 PROGRAMME 250 000 DH

Maitre
 d'ouvrage
 AL OMRANE SOUSS MASSA



TYPE 27

TRANCHE 5

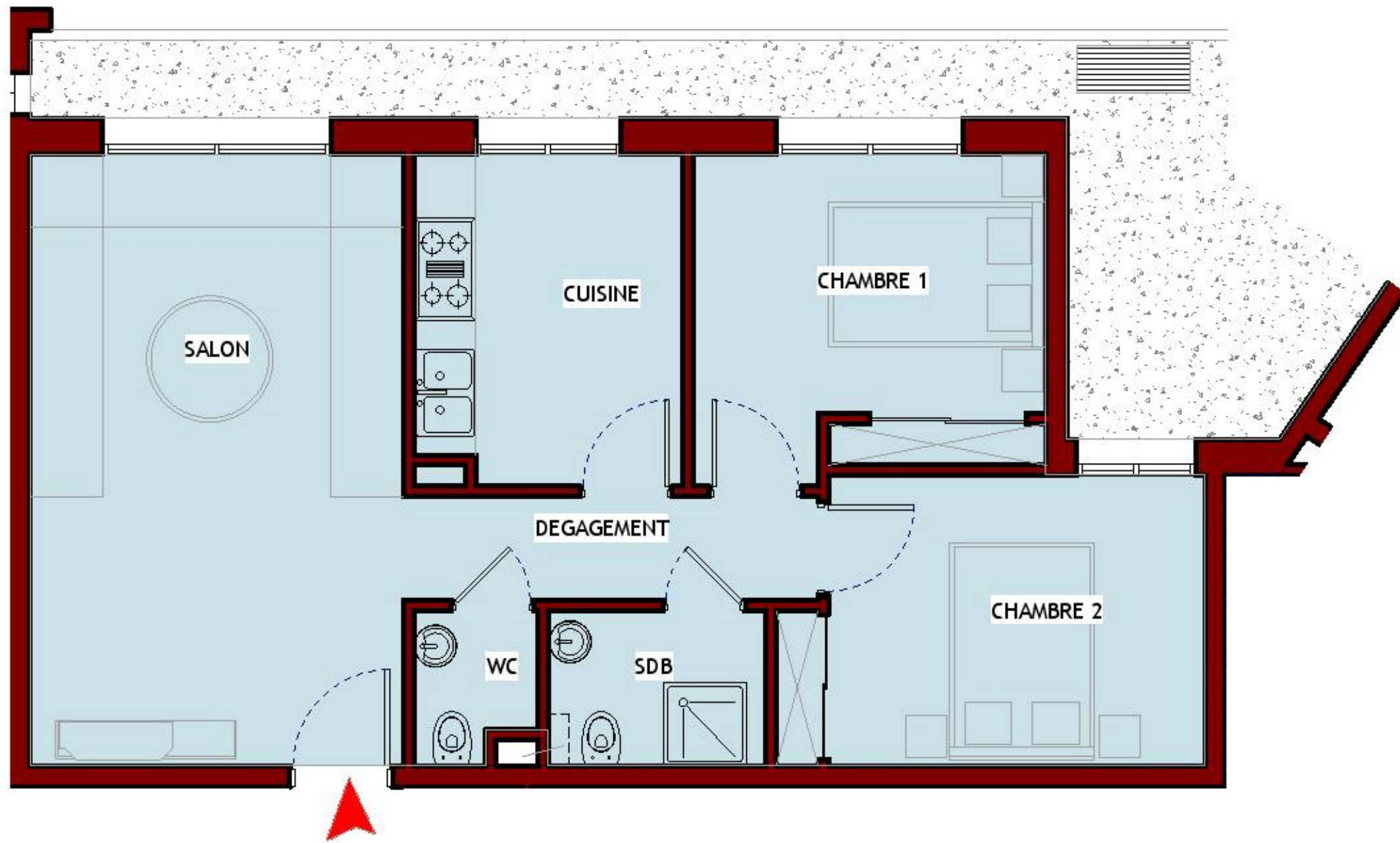

APPARTEMENT TYPE 28

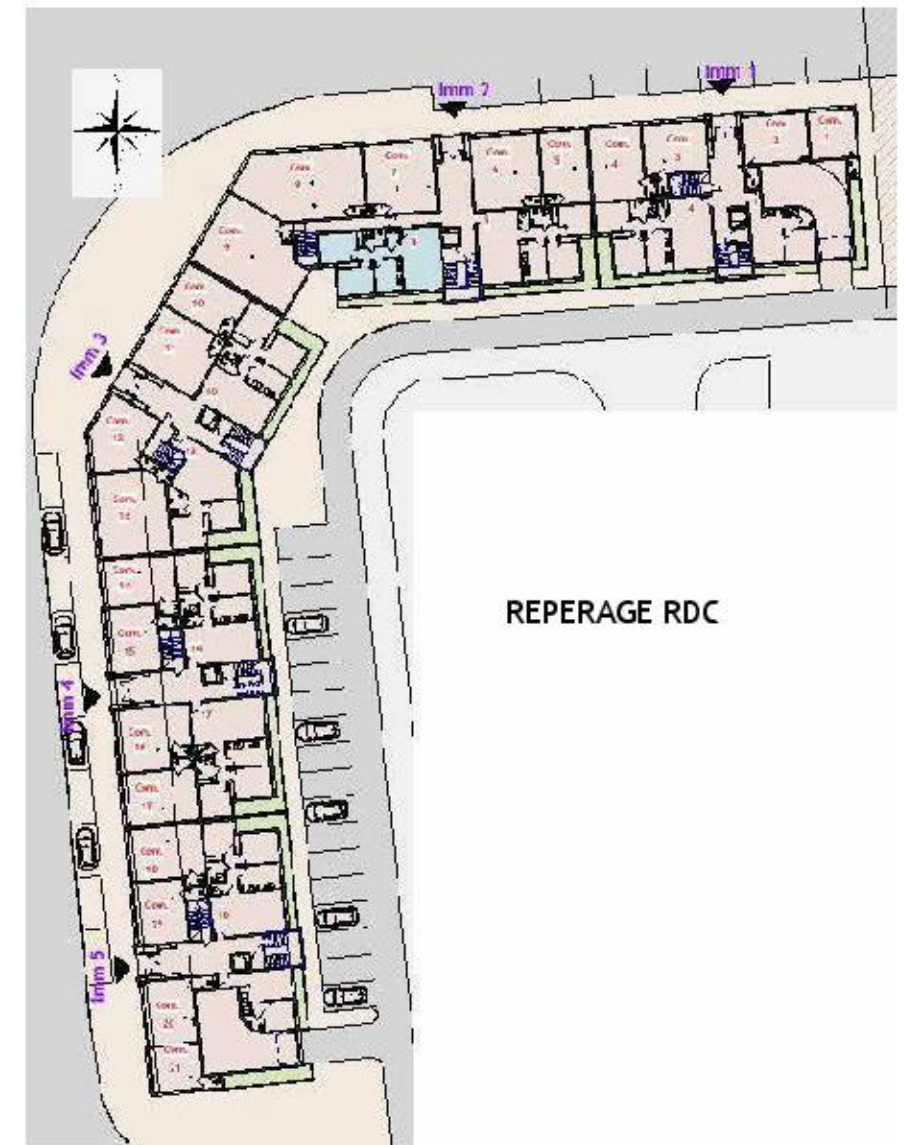

REPERAGE RDC

<p>ETABLI PAR : M.SIFEDDINE FASSI FIHRI ARTCHI-CONCEPT SARL A.U K.M ARCHITECTURE SARL A.U</p>	<p>PROJET PROJET DU GROUPEMENT D'HABITATION "TIGUEMI" à BEN SERGAO - LOGEMENTS MOYEN STANDING LOGEMENT SOCIAL DANS LE CADRE DE LA LOI DE FINANCE N° 48-09 POUR L'ANNEE 2010 PROGRAMME 250 000 DH</p>	<p>Maitre d'ouvrage AL OMRANE SOUSS MASSA</p>	 <p>al omrane</p>	<p>TYPE 28</p>	<p>TRANCHE 5</p>
--	--	--	--	----------------	------------------

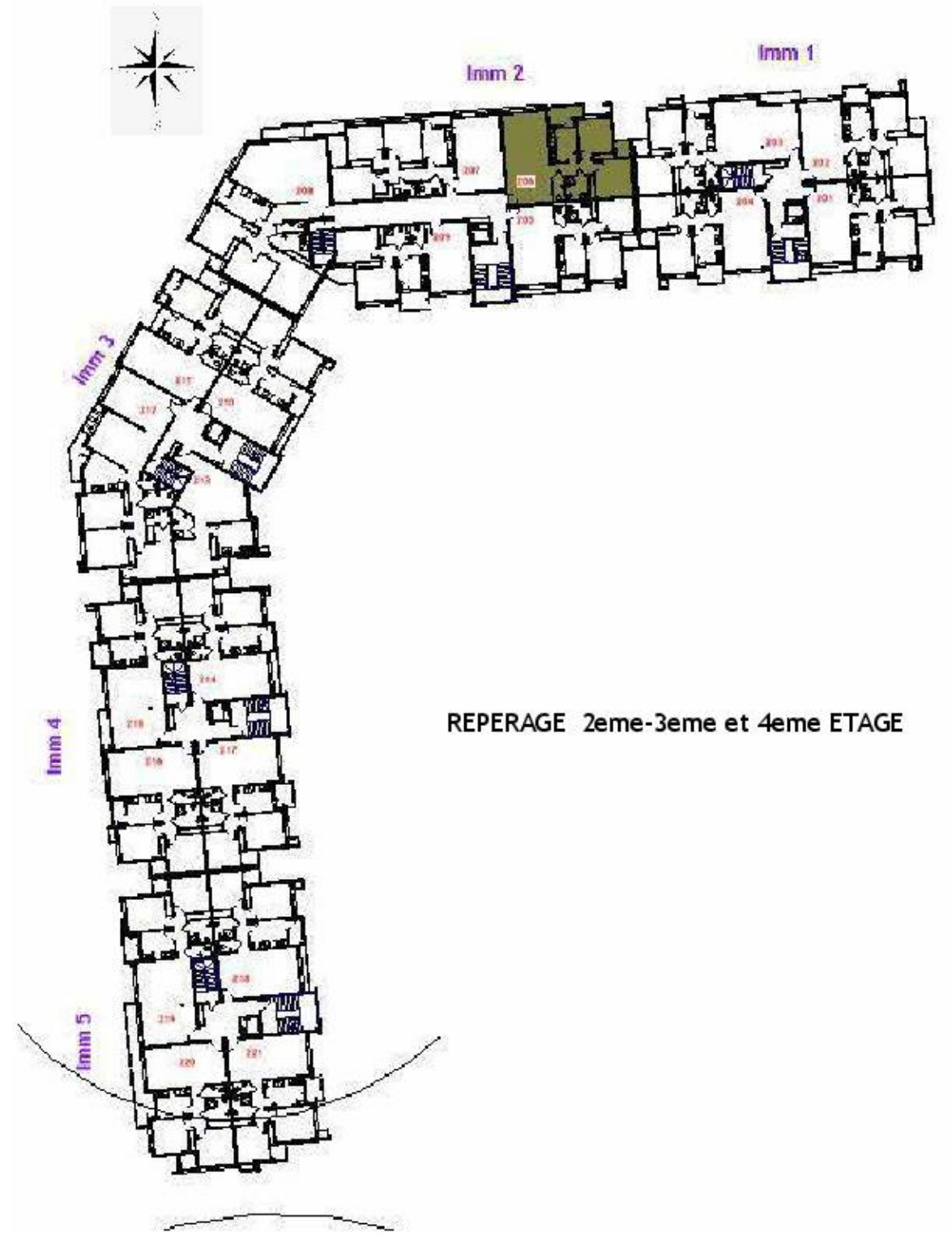
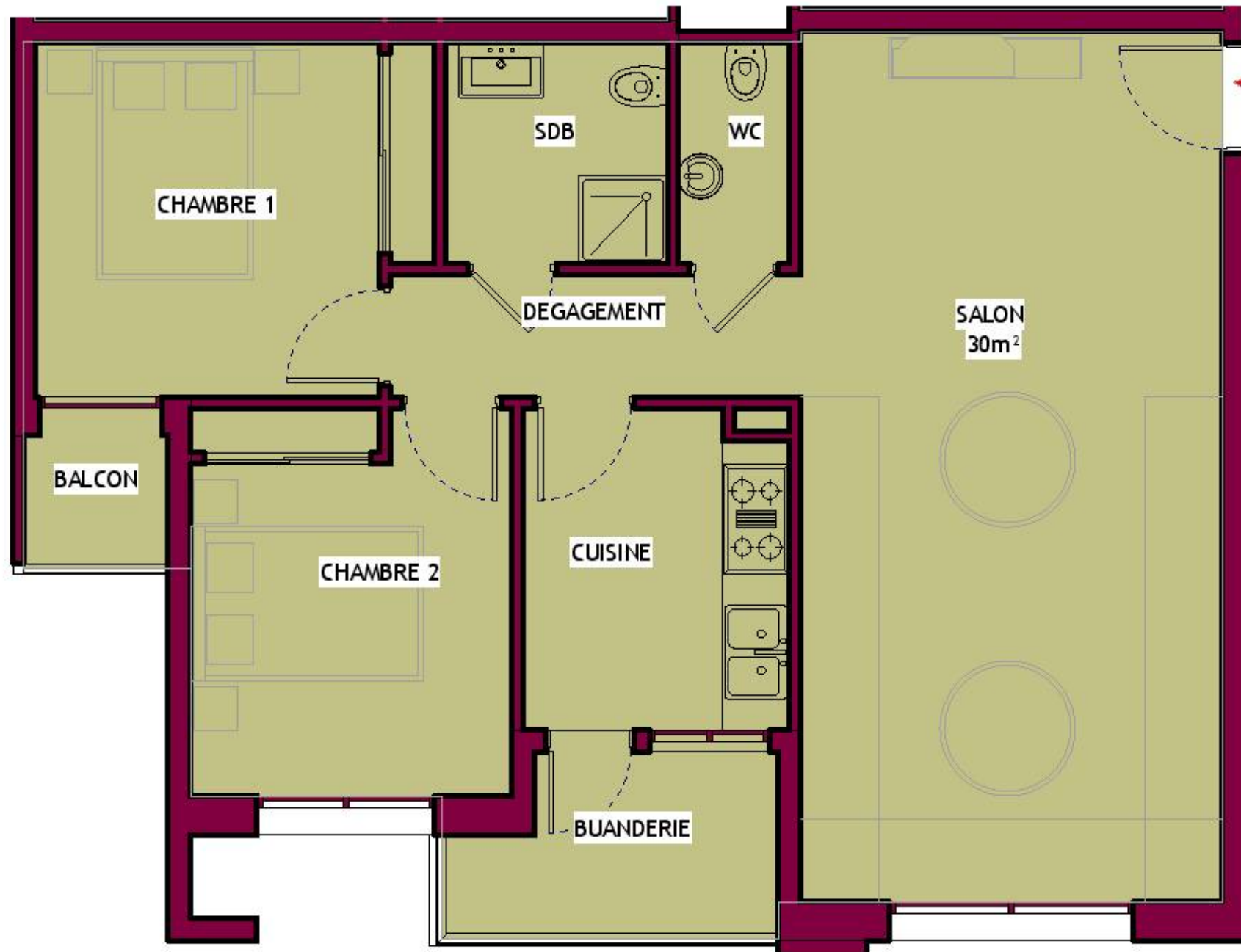

APPARTEMENT TYPE 29

ETABLI PAR : **M.SIFEDDINE FASSI FIHRI**
ARTCHI-CONCEPT SARL A.U
K.M ARCHITECTURE SARL A.U

PROJET
 PROJET DU GROUPEMENT D'HABITATION "TIGUEMI" à BEN SERGAO
 - LOGEMENTS MOYEN STANDING
 LOGEMENT SOCIAL DANS LE CADRE DE LA LOI DE FINANCE N° 48-09 POUR L'ANNEE 2010
 PROGRAMME 250 000 DH

Maitre
 d'ouvrage
 AL OMRANE SOUSS MASSA



TYPE 29

TRANCHE 5

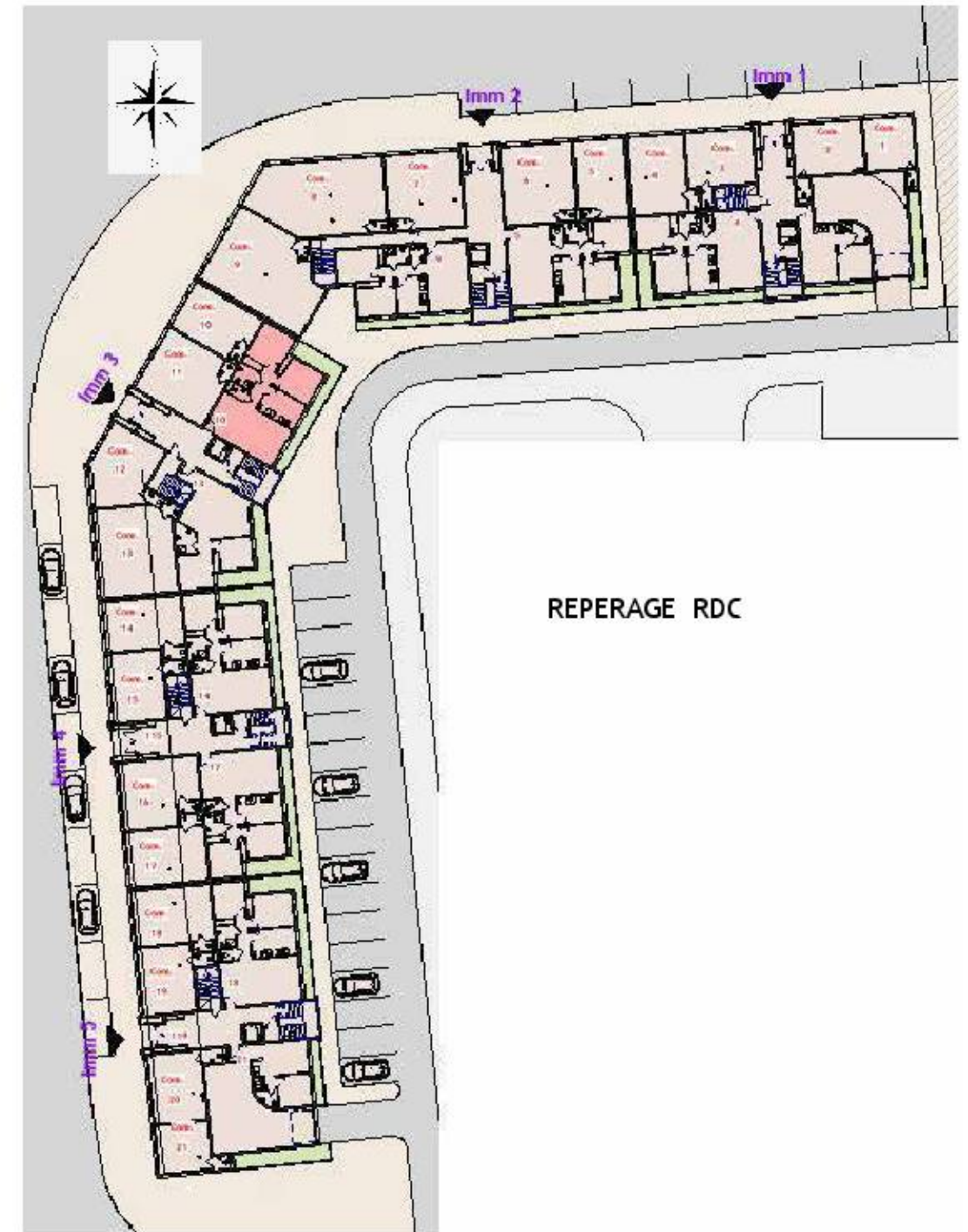
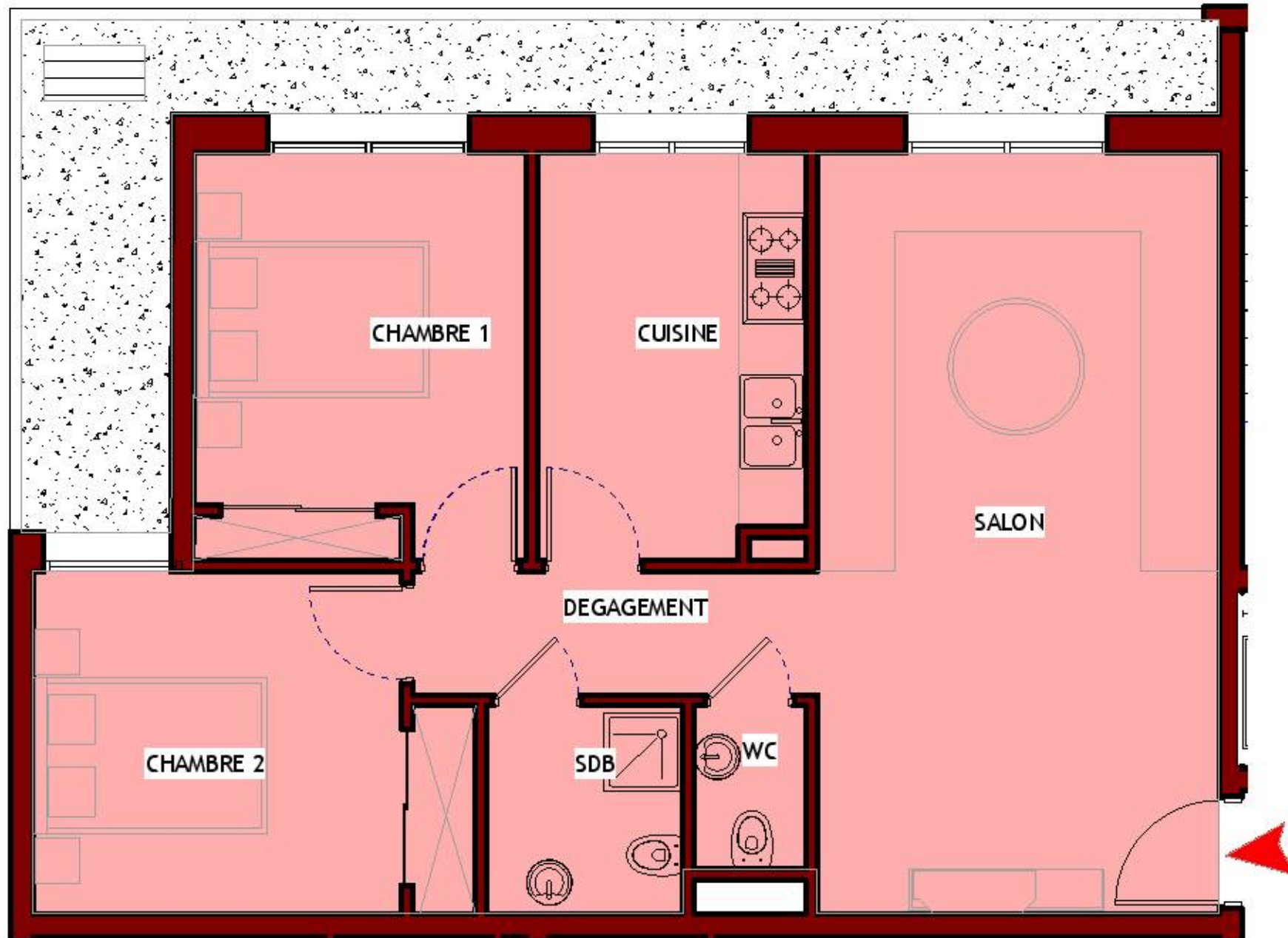

APPARTEMENT TYPE 30

ETABLI PAR : **M.SIFEDDINE FASSI FIHRI**
ARTCHI-CONCEPT SARL A.U
K.M ARCHITECTURE SARL A.U

PROJET
PROJET DU GROUPEMENT D'HABITATION "TIGUEMI" à BEN SERGAO
- LOGEMENTS MOYEN STANDING
LOGEMENT SOCIAL DANS LE CADRE DE LA LOI DE FINANCE N° 48-09 POUR L'ANNEE 2010
PROGRAMME 250 000 DH

Maitre
d'ouvrage
AL OMRANE SOUSS MASSA



TYPE 30

TRANCHE 5

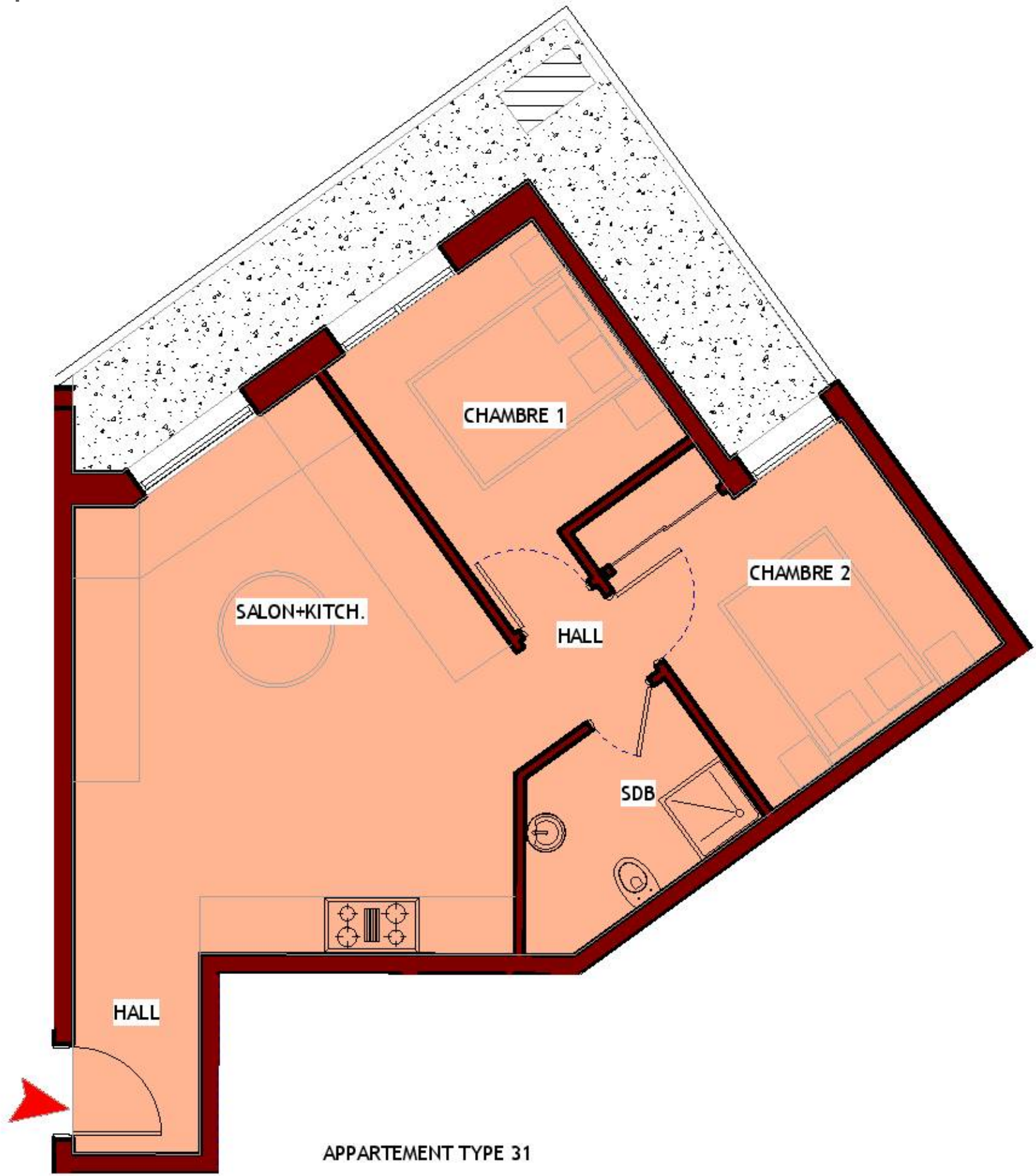

APPARTEMENT TYPE 31

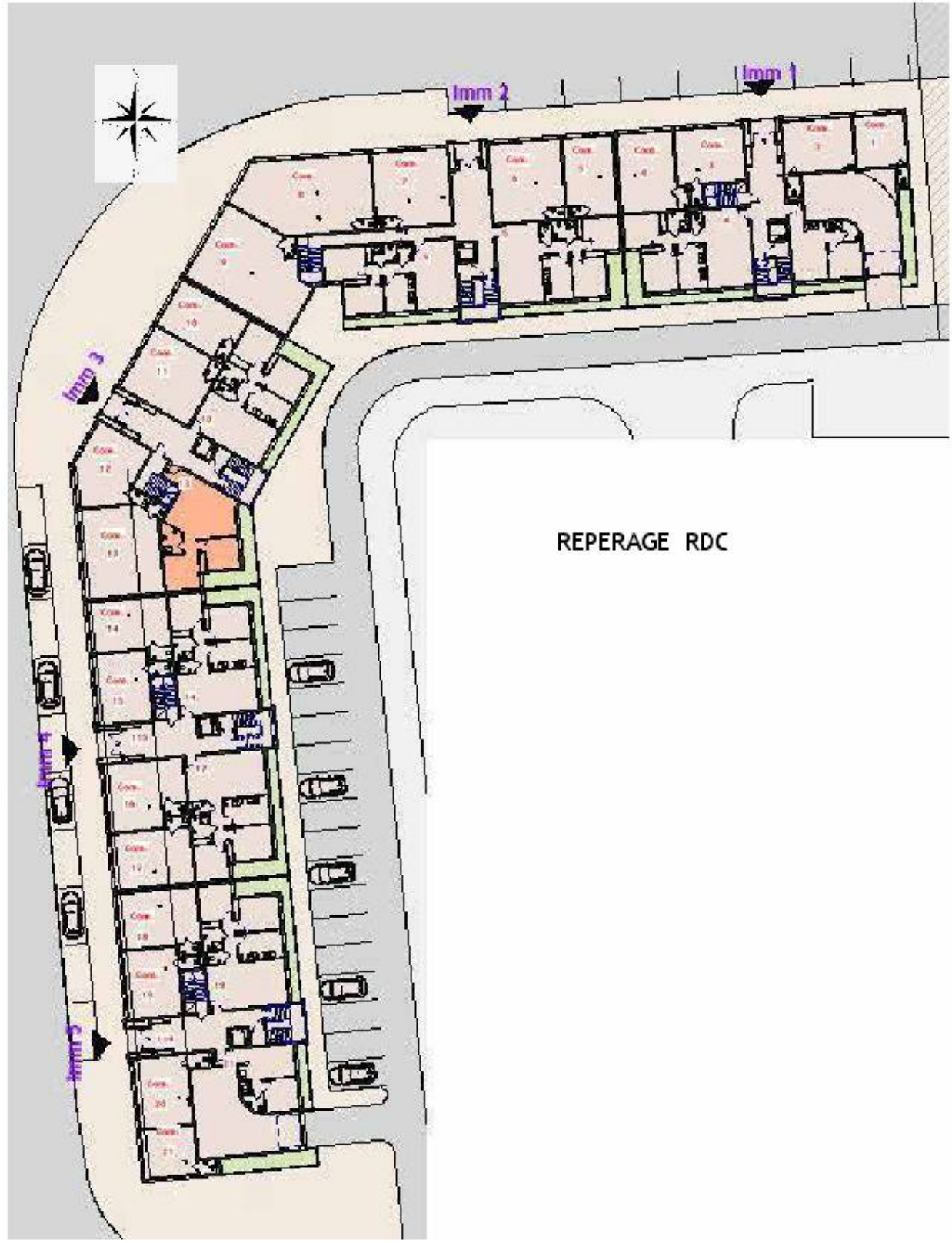

REPERAGE RDC

ETABLI PAR : **M.SIFEDDINE FASSI FIHRI**
ARTCHI-CONCEPT SARL A.U
K.M ARCHITECTURE SARL A.U

PROJET
 PROJET DU GROUPEMENT D'HABITATION "TIGUEMI" à BEN SERGAO
 - LOGEMENTS MOYEN STANDING
 LOGEMENT SOCIAL DANS LE CADRE DE LA LOI DE FINANCE N° 48-09 POUR L'ANNEE 2010
 PROGRAMME 250 000 DH

Maitre d'ouvrage
 AL OMRANE SOUSS MASSA



TYPE 31

TRANCHE 5

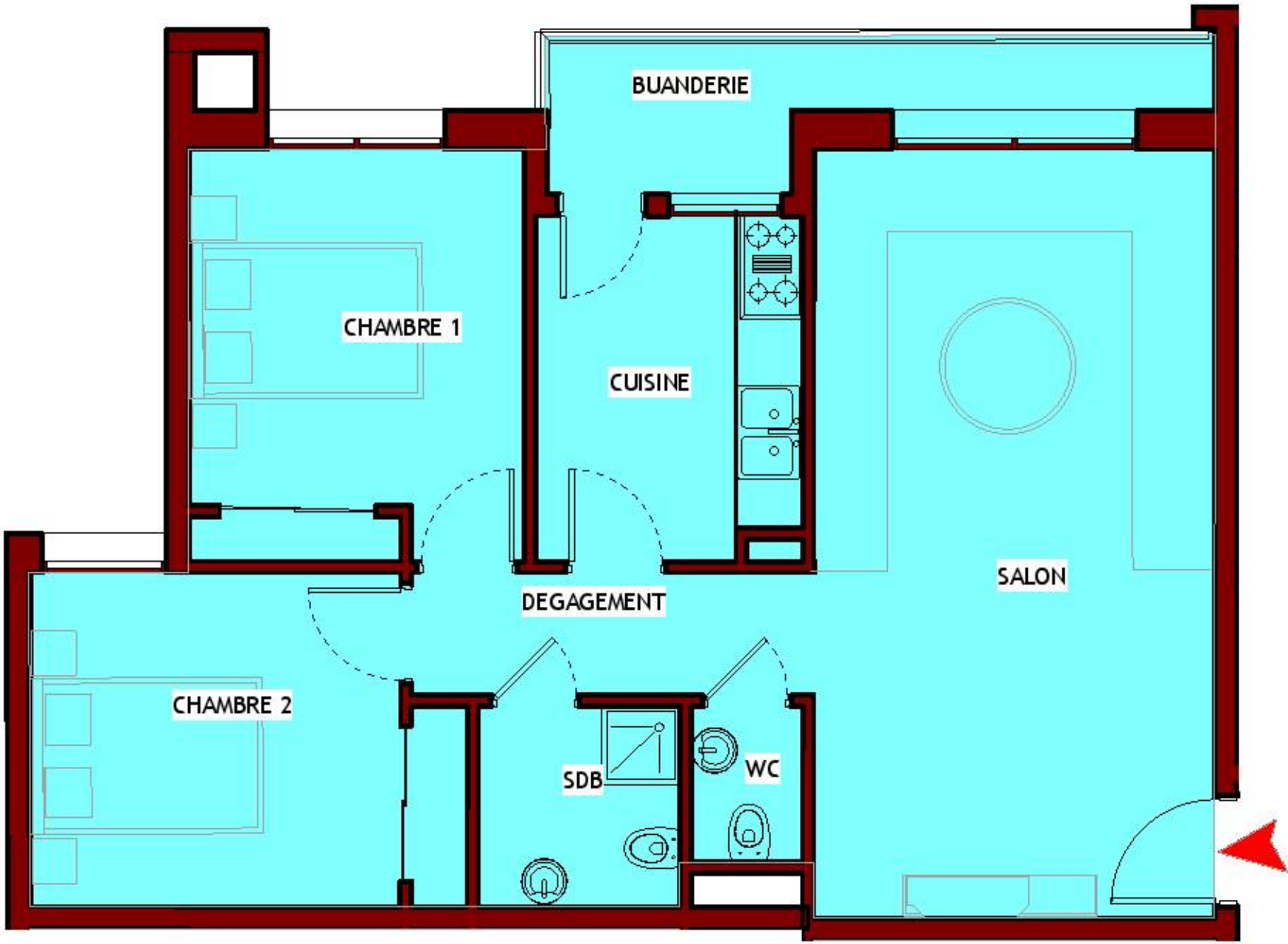

APPARTEMENT TYPE 32

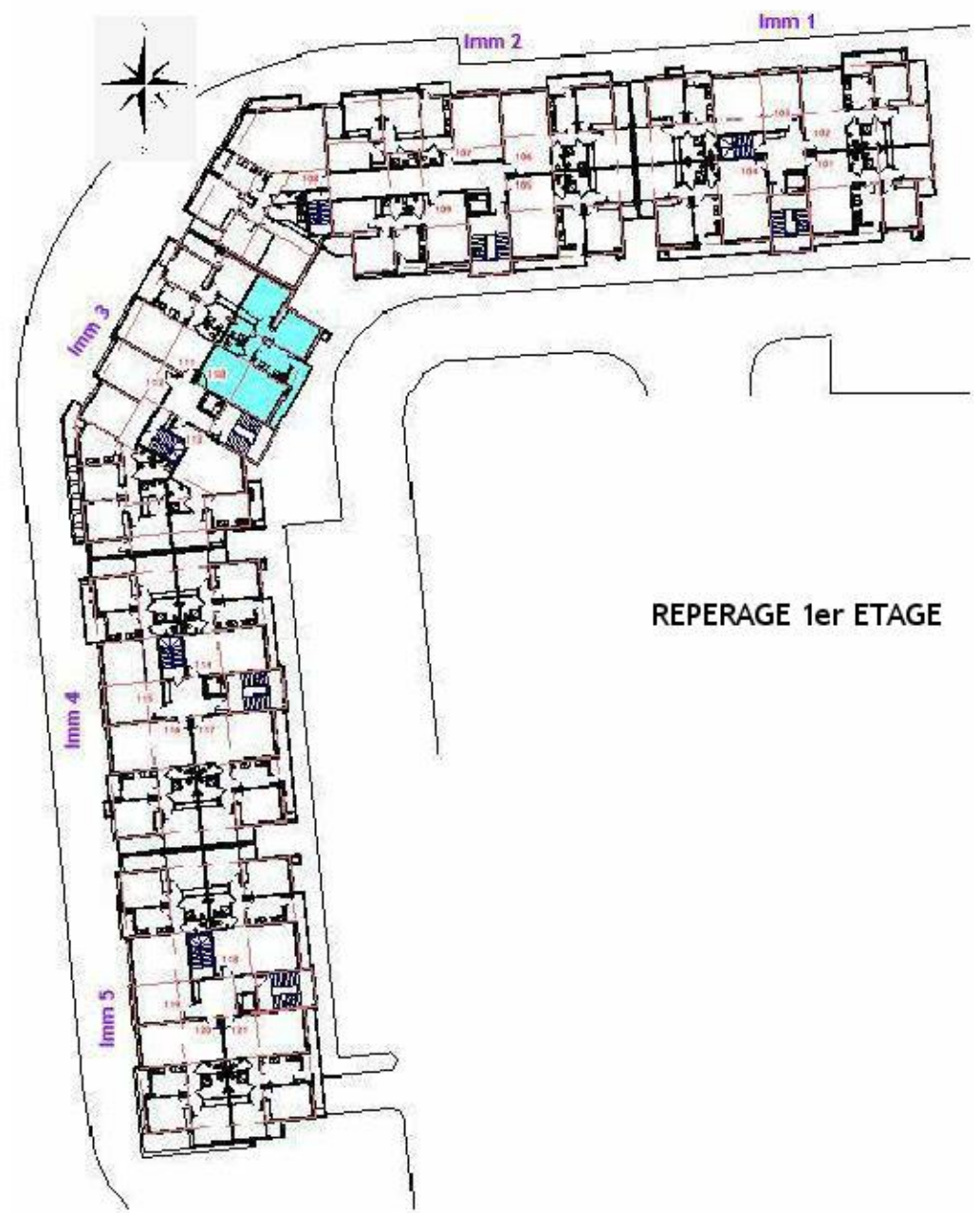

REPERAGE 1er ETAGE

ETABLI PAR : **M.SIFEDDINE FASSI FIHRI**
ARTCHI-CONCEPT SARL A.U
K.M ARCHITECTURE SARL A.U

PROJET
 PROJET DU GROUPEMENT D'HABITATION "TIGUEMI" à BEN SERGAO
 - LOGEMENTS MOYEN STANDING
 LOGEMENT SOCIAL DANS LE CADRE DE LA LOI DE FINANCE N° 48-09 POUR L'ANNEE 2010
 PROGRAMME 250 000 DH

Maitre d'ouvrage
 AL OMRANE SOUSS MASSA



TYPE 32

TRANCHE 5

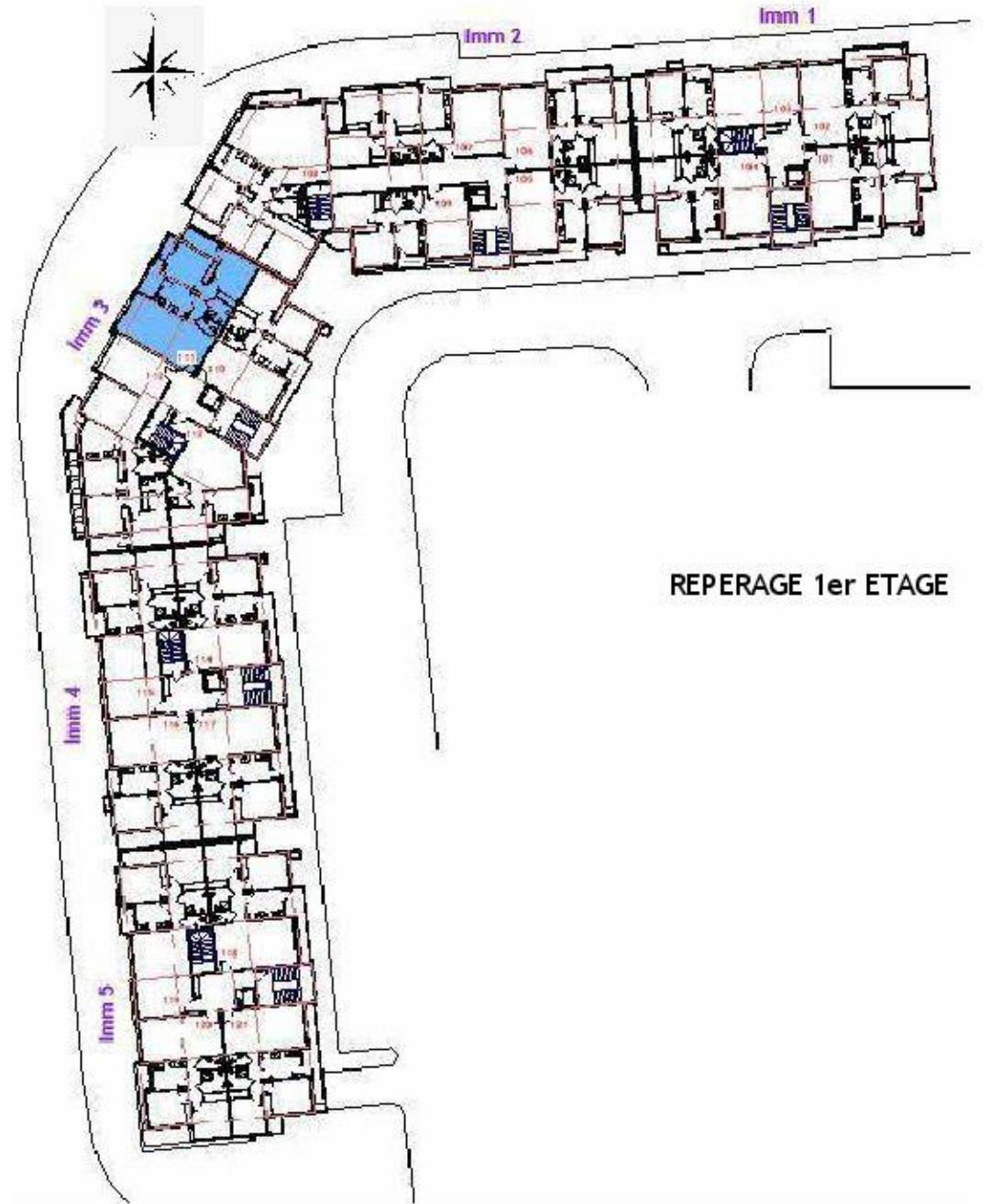
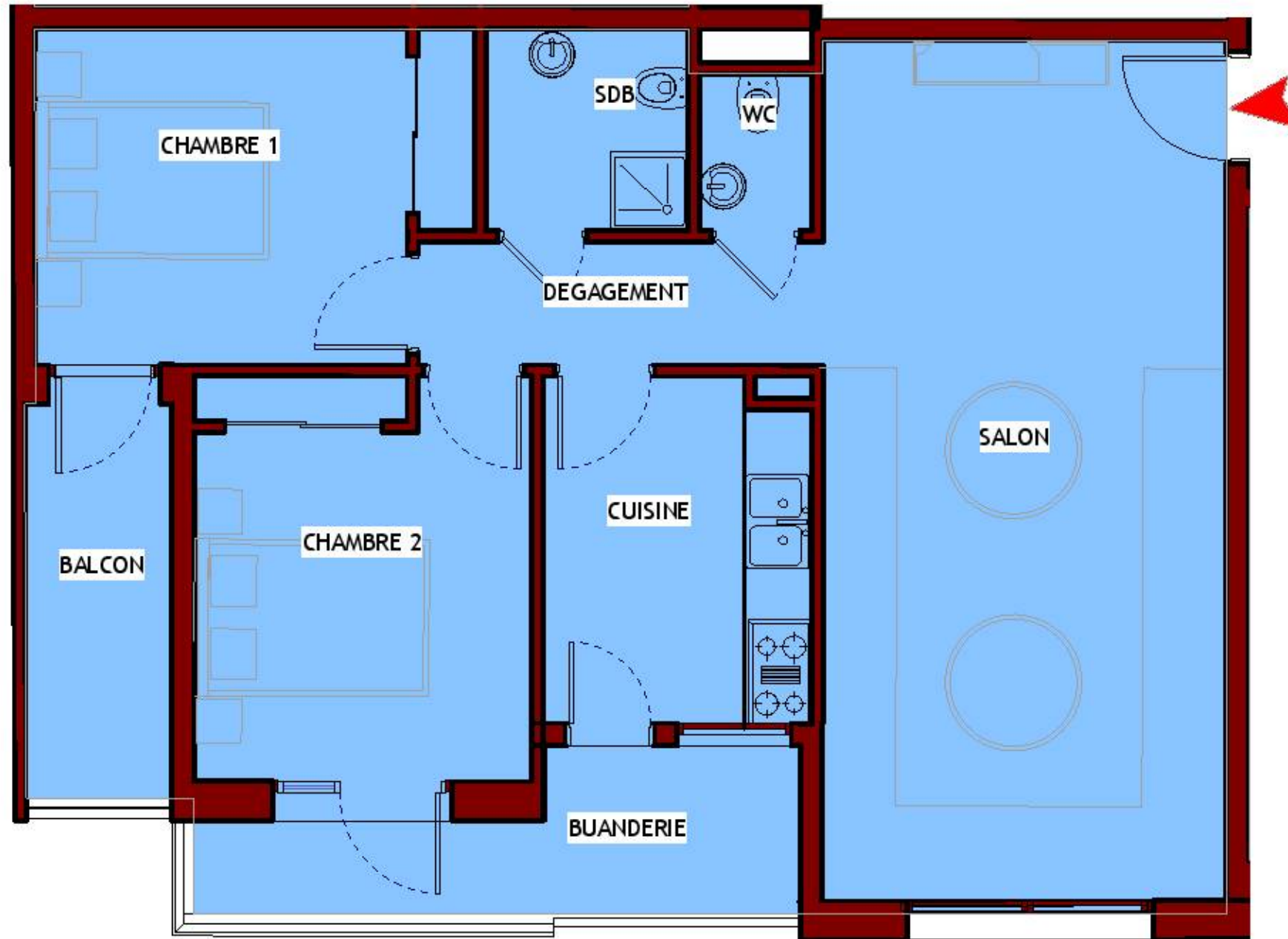

APPARTEMENT TYPE 33

ETABLI PAR : **M.SIFEDDINE FASSI FIHRI**
ARTCHI-CONCEPT SARL A.U
K.M ARCHITECTURE SARL A.U

PROJET
PROJET DU GROUPEMENT D'HABITATION "TIGUEMI" à BEN SERGEO
- LOGEMENTS MOYEN STANDING
LOGEMENT SOCIAL DANS LE CADRE DE LA LOI DE FINANCE N° 48-09 POUR L'ANNEE 2010
PROGRAMME 250 000 DH

Maitre
d'ouvrage
AL OMRANE SOUSS MASSA



TYPE 33

TRANCHE 5

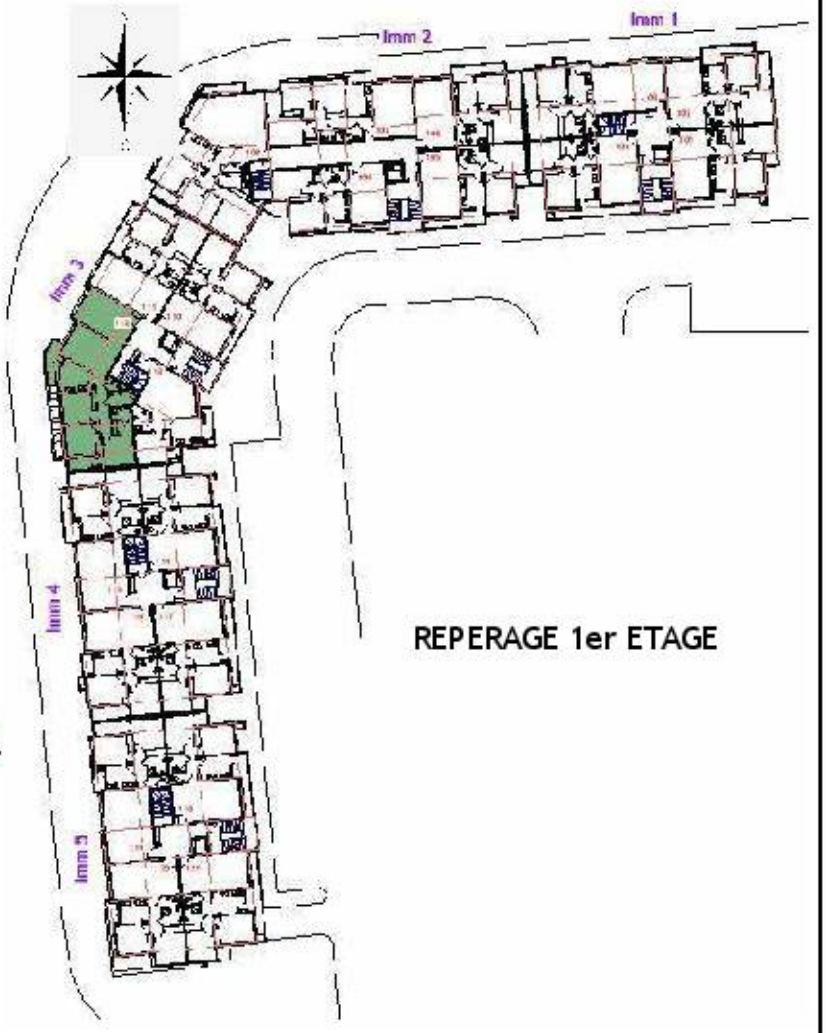

APPARTEMENT TYPE 34

ETABLI PAR : **M.SIFEDDINE FASSI FIHRI**
ARTCHI-CONCEPT SARL A.U
K.M ARCHITECTURE SARL A.U

PROJET
PROJET DU GROUPEMENT D'HABITATION "TIGUEMI" à BEN SERGAO
- LOGEMENTS MOYEN STANDING
LOGEMENT SOCIAL DANS LE CADRE DE LA LOI DE FINANCE N° 48-09 POUR L'ANNEE 2010
PROGRAMME 250 000 DH

Maitre
d'ouvrage
AL OMRANE SOUSS MASSA



TYPE 34

TRANCHE 5

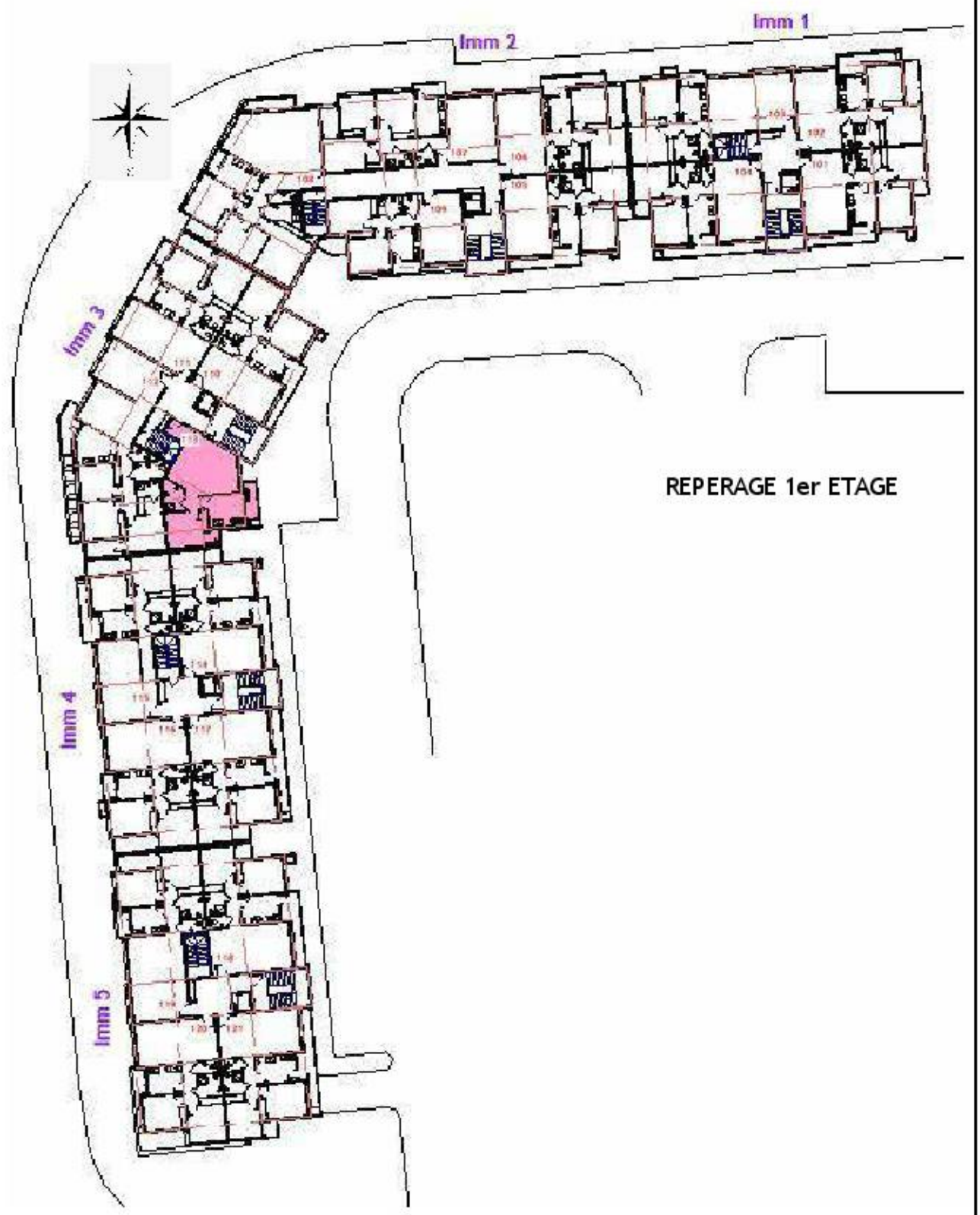
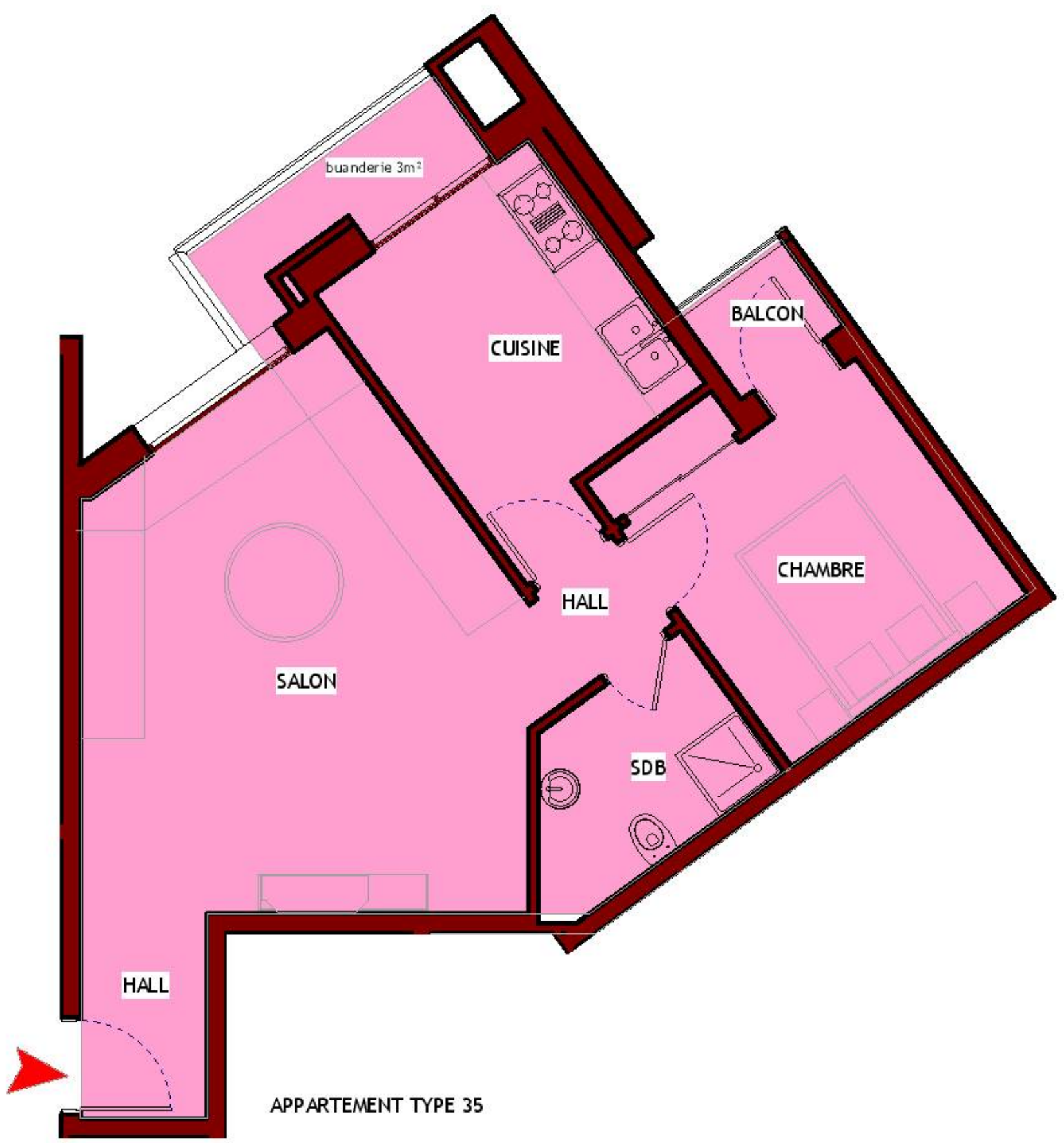

APPARTEMENT TYPE 35

REPERAGE 1er ETAGE

ETABLI PAR : **M.SIFEDDINE FASSI FIHRI**
ARTCHI-CONCEPT SARL A.U
K.M ARCHITECTURE SARL A.U

PROJET
PROJET DU GROUPEMENT D'HABITATION "TIGUEMI" à BEN SERGEO
- LOGEMENTS MOYEN STANDING
LOGEMENT SOCIAL DANS LE CADRE DE LA LOI DE FINANCE N° 48-09 POUR L'ANNEE 2010
PROGRAMME 250 000 DH

Maitre
d'ouvrage
AL OMRANE SOUSS MASSA



TYPE 35

TRANCHE 5



APPARTEMENT TYPE 36

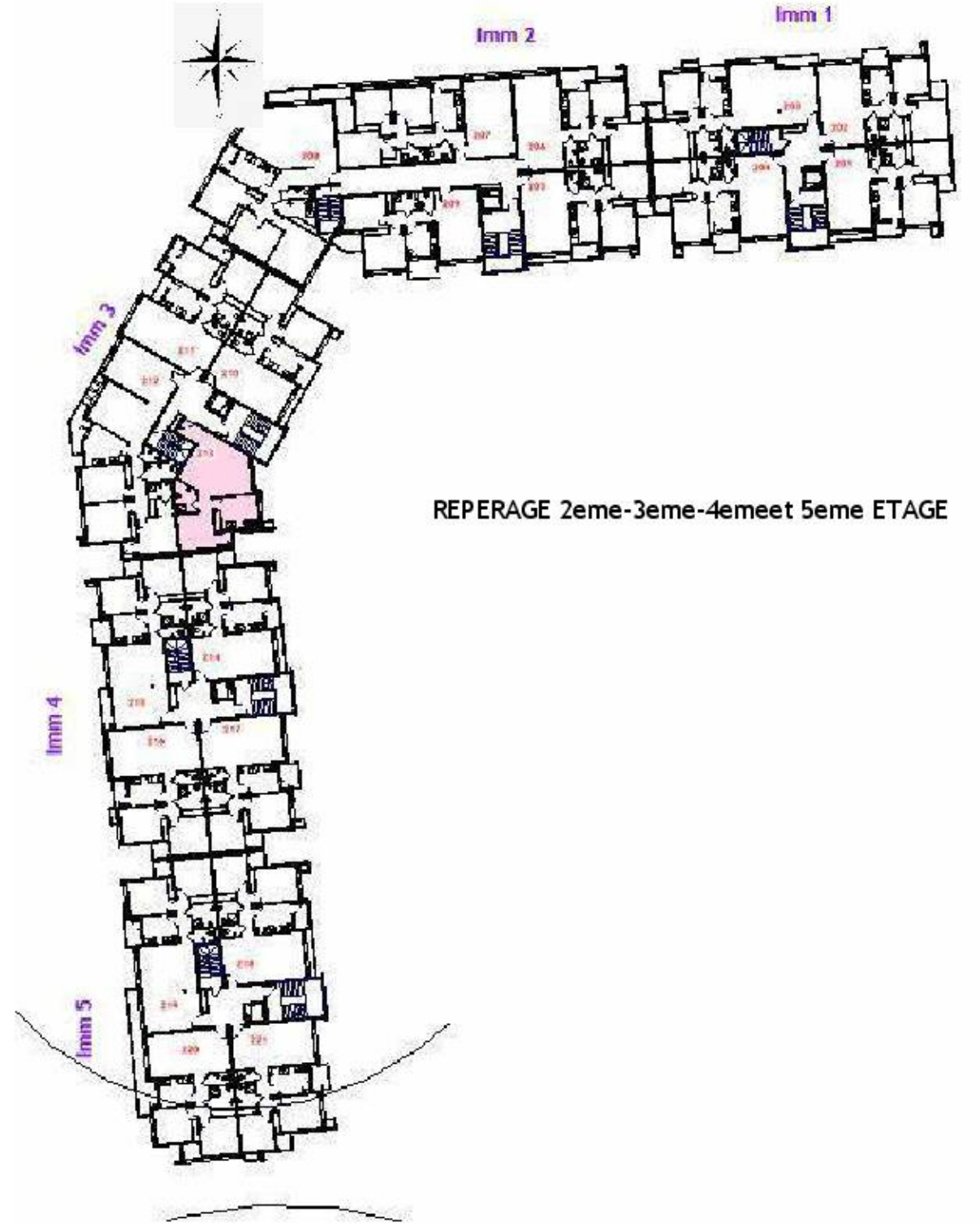

REPERAGE 2eme-3eme-4emeet 5eme ETAGE

ETABLI PAR : **M.SIFEDDINE FASSI FIHRI**
ARTCHI-CONCEPT SARL A.U
K.M ARCHITECTURE SARL A.U

PROJET
 PROJET DU GROUPEMENT D'HABITAION "TIGUEMI" à BEN SERGAO
 - LOGEMENTS MOYEN STANDING
 LOGEMENT SOCIAL DANS LE CADRE DE LA LOI DE FINANCE N° 48-09 POUR L'ANNEE 2010
 PROGRAMME 250 000 DH

Maitre
 d'ouvrage
 AL OMRANE SOUSS MASSA



TYPE 36

TRANCHE 5

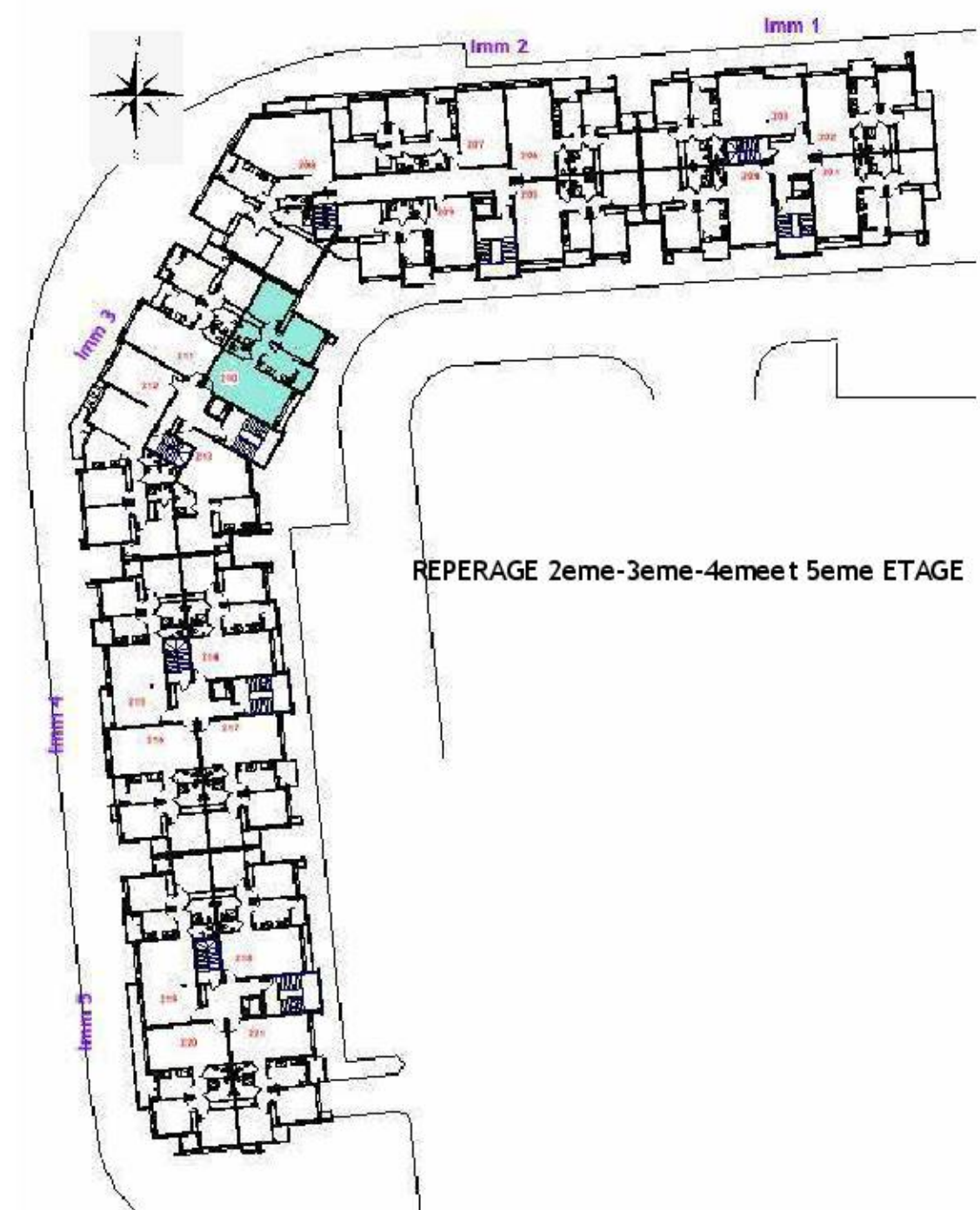
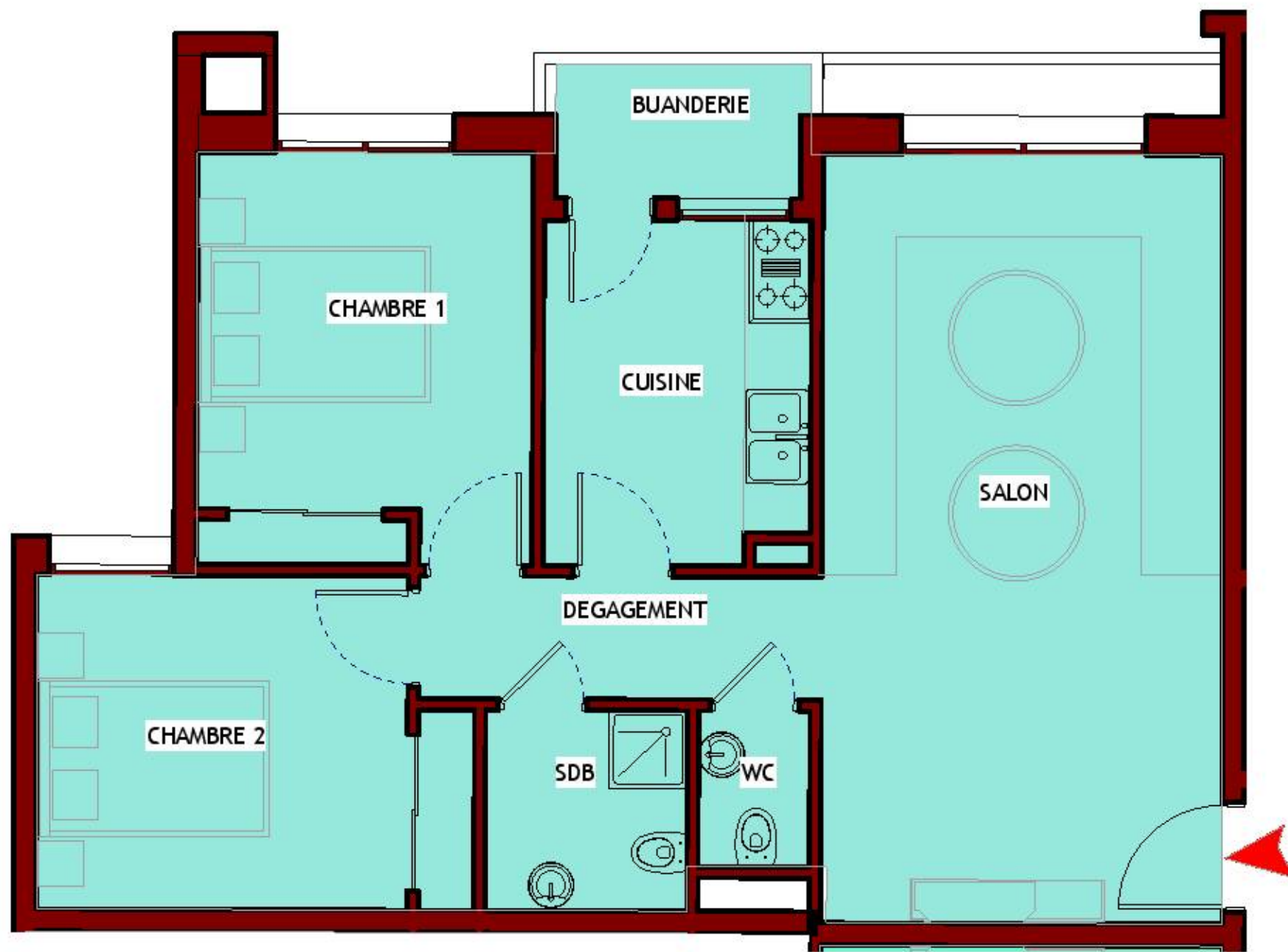

APPARTEMENT TYPE 37

CHAMBRE 1

ETABLI PAR : **M.SIFEDDINE FASSI FIHRI**
ARTCHI-CONCEPT SARL A.U
K.M ARCHITECTURE SARL A.U

PROJET
 PROJET DU GROUPEMENT D'HABITATION "TIGUEMI" à BEN SERGEO
 - LOGEMENTS MOYEN STANDING
 LOGEMENT SOCIAL DANS LE CADRE DE LA LOI DE FINANCE N° 48-09 POUR L'ANNEE 2010
 PROGRAMME 250 000 DH

Maitre
 d'ouvrage
 AL OMRANE SOUSS MASSA



TYPE 37

TRANCHE 5

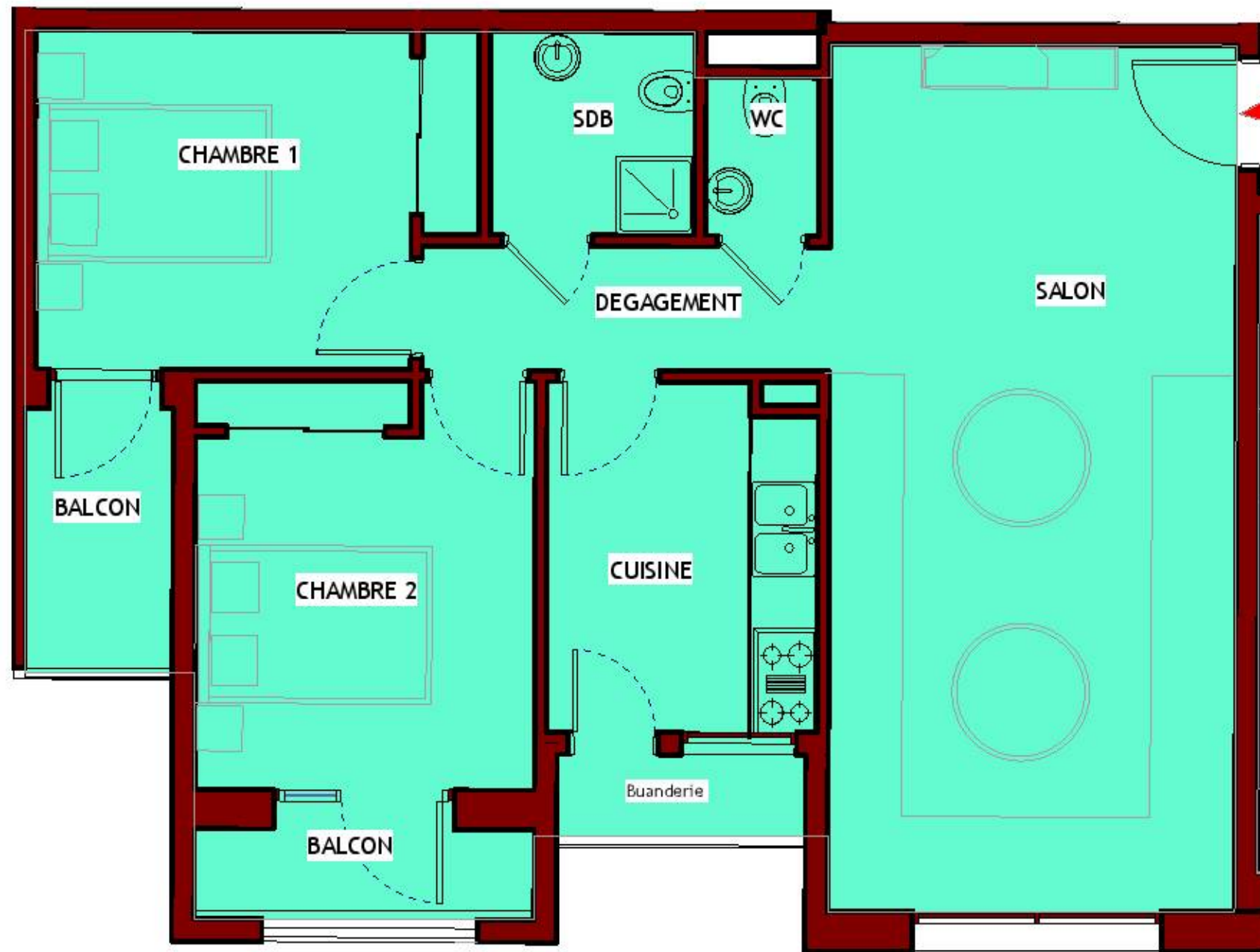

APPARTEMENT TYPE 38



REPERAGE 2eme-3eme-4emeet 5eme ETAGE

ETABLI PAR : **M.SIFEDDINE FASSI FIHRI**
ARTCHI-CONCEPT SARL A.U
K.M ARCHITECTURE SARL A.U

PROJET
 PROJET DU GROUPEMENT D'HABITATION "TIGUEMI" à BEN SERGEO
 - LOGEMENTS MOYEN STANDING
 LOGEMENT SOCIAL DANS LE CADRE DE LA LOI DE FINANCE N° 48-09 POUR L'ANNEE 2010
 PROGRAMME 250 000 DH

Maitre
 d'ouvrage
 AL OMRANE SOUSS MASSA



TYPE 38

TRANCHE 5

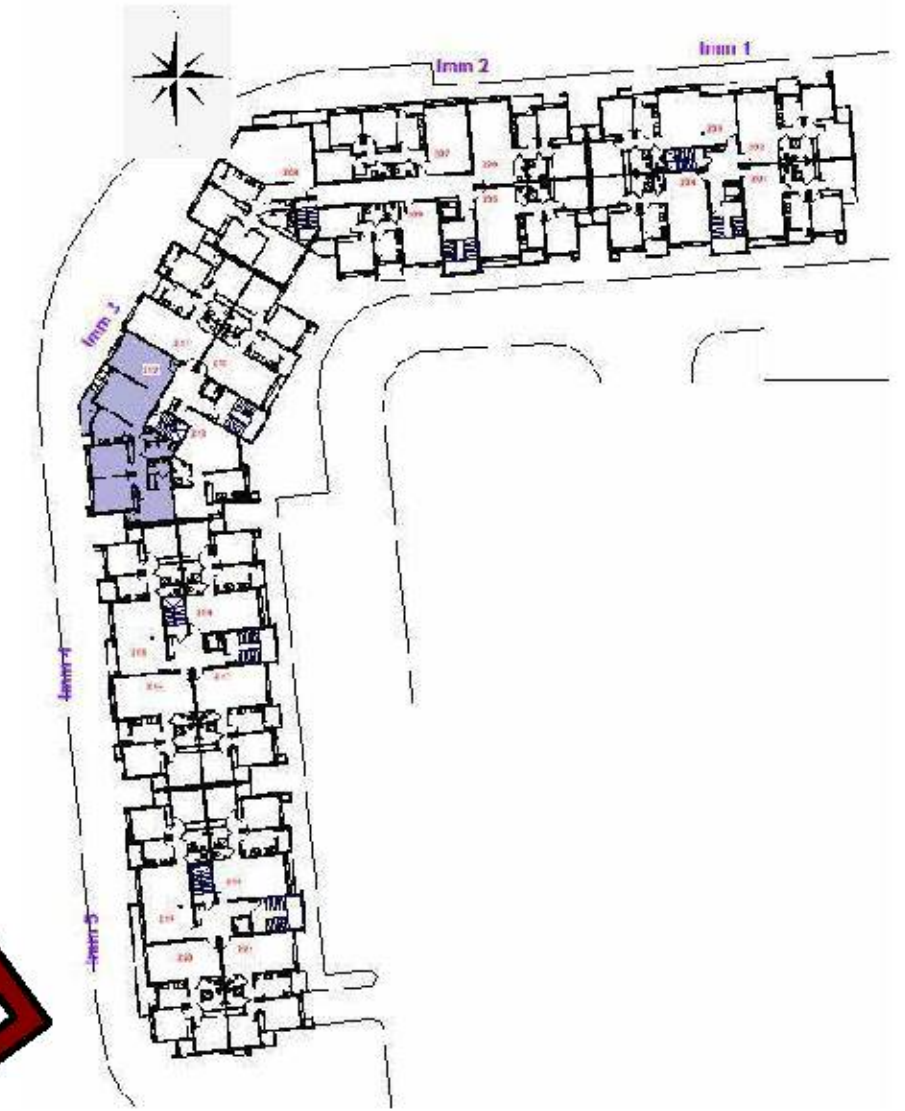

REPERAGE 2eme-3eme-4eme et 5eme ETAGE

APPARTEMENT TYPE 39

ETABLI PAR : **M.SIFEDDINE FASSI FIHRI**
ARTCHI-CONCEPT SARL A.U
K.M ARCHITECTURE SARL A.U

PROJET
PROJET DU GROUPEMENT D'HABITATION "TIGUEMI" à BEN SERGEO
- LOGEMENTS MOYEN STANDING
LOGEMENT SOCIAL DANS LE CADRE DE LA LOI DE FINANCE N° 48-09 POUR L'ANNEE 2010
PROGRAMME 250 000 DH

Maitre d'ouvrage
AL OMRANE SOUSS MASSA



TYPE 39

TRANCHE 5

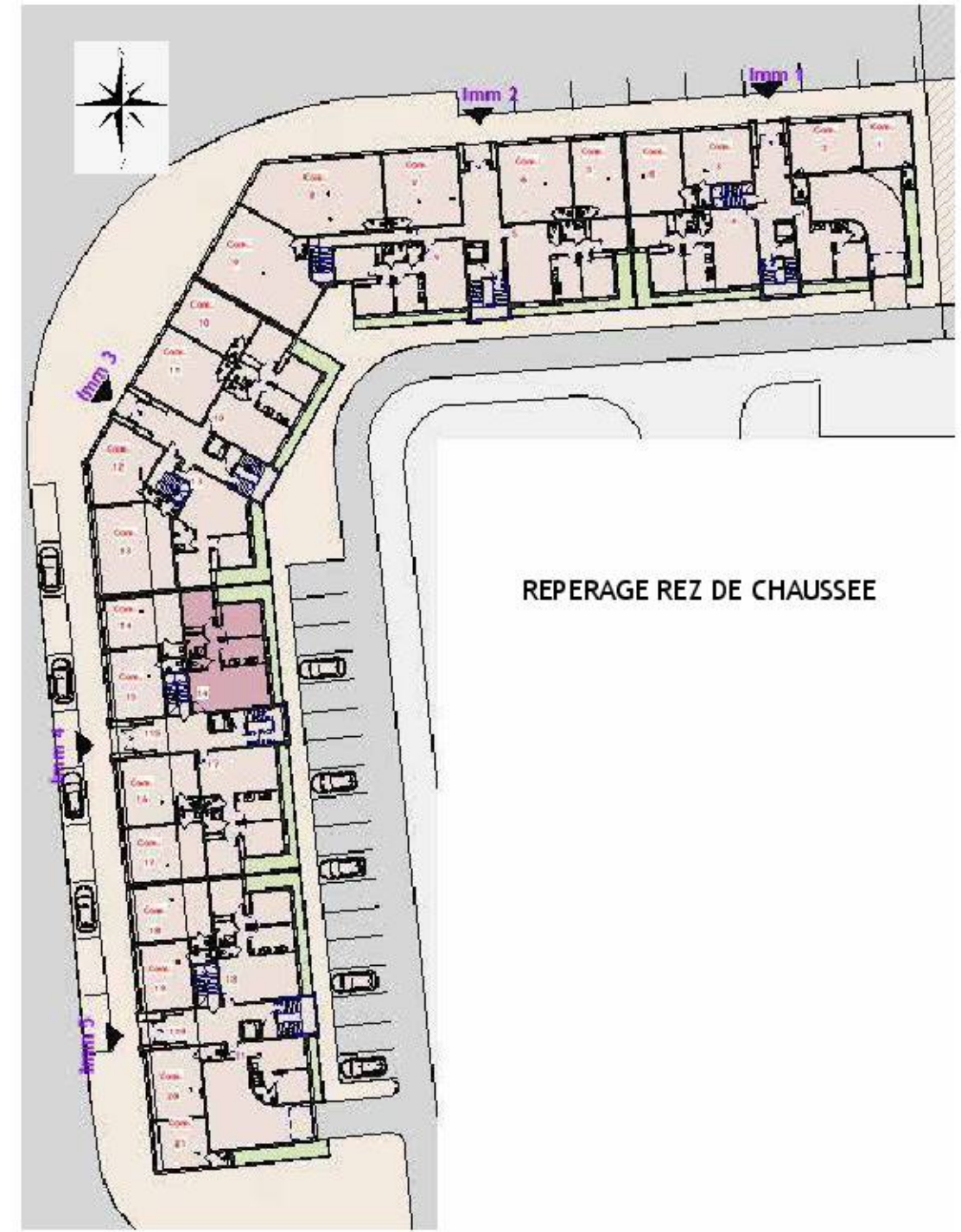
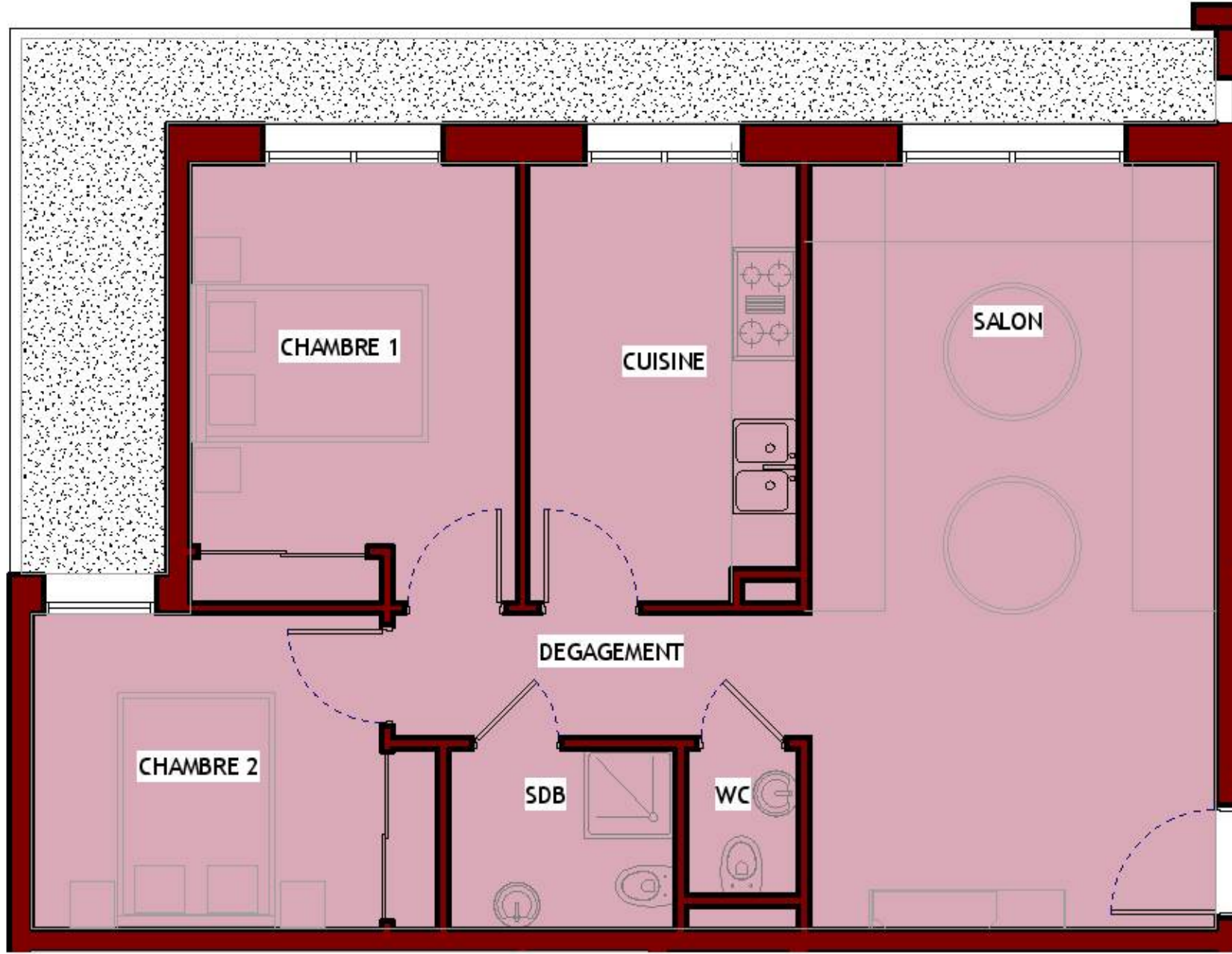

APPARTEMENT TYPE 40

ETABLI PAR : **M.SIFEDDINE FASSI FIHRI**
ARTCHI-CONCEPT SARL A.U
K.M ARCHITECTURE SARL A.U

PROJET
PROJET DU GROUPEMENT D'HABITATION "TIGUEMI" à BEN SERGAO
- LOGEMENTS MOYEN STANDING
LOGEMENT SOCIAL DANS LE CADRE DE LA LOI DE FINANCE N° 48-09 POUR L'ANNEE 2010
PROGRAMME 250 000 DH

Maitre
d'ouvrage
AL OMRANE SOUSS MASSA



TYPE 40

TRANCHE 5

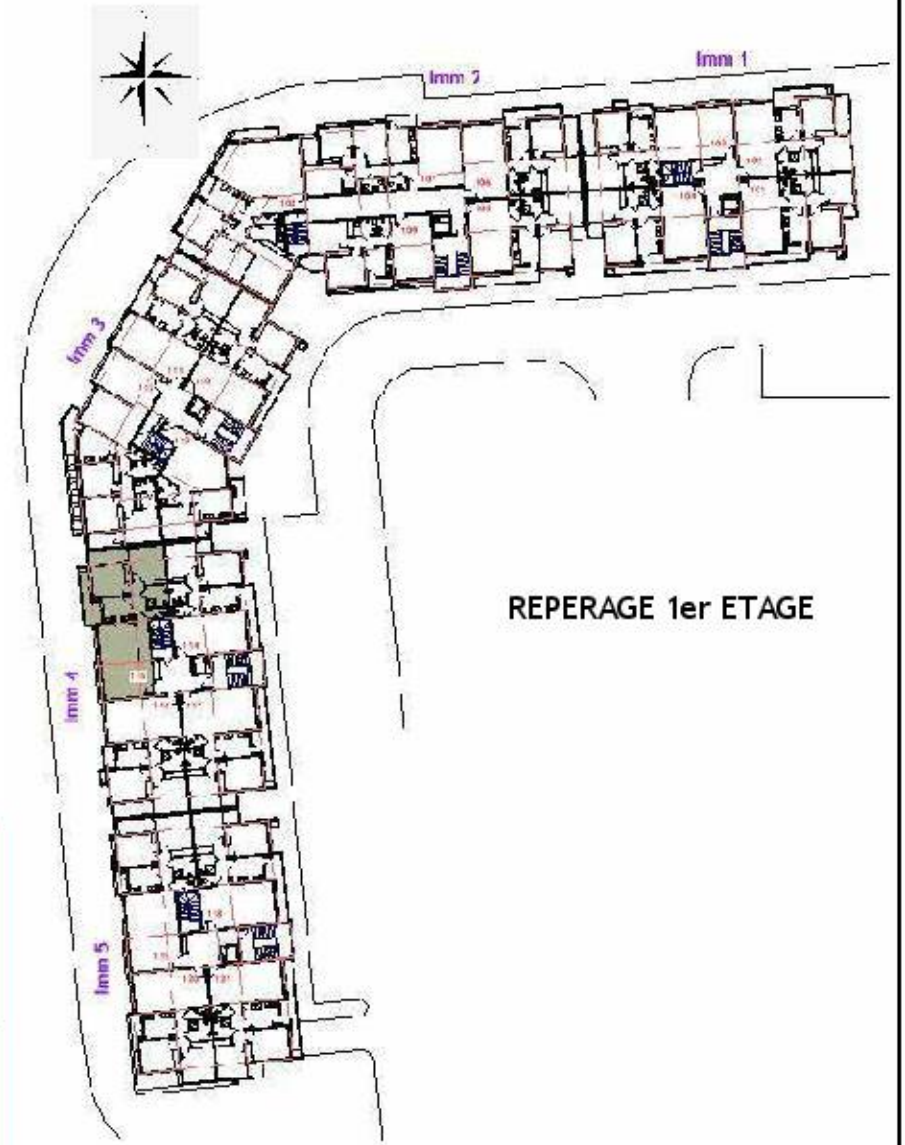
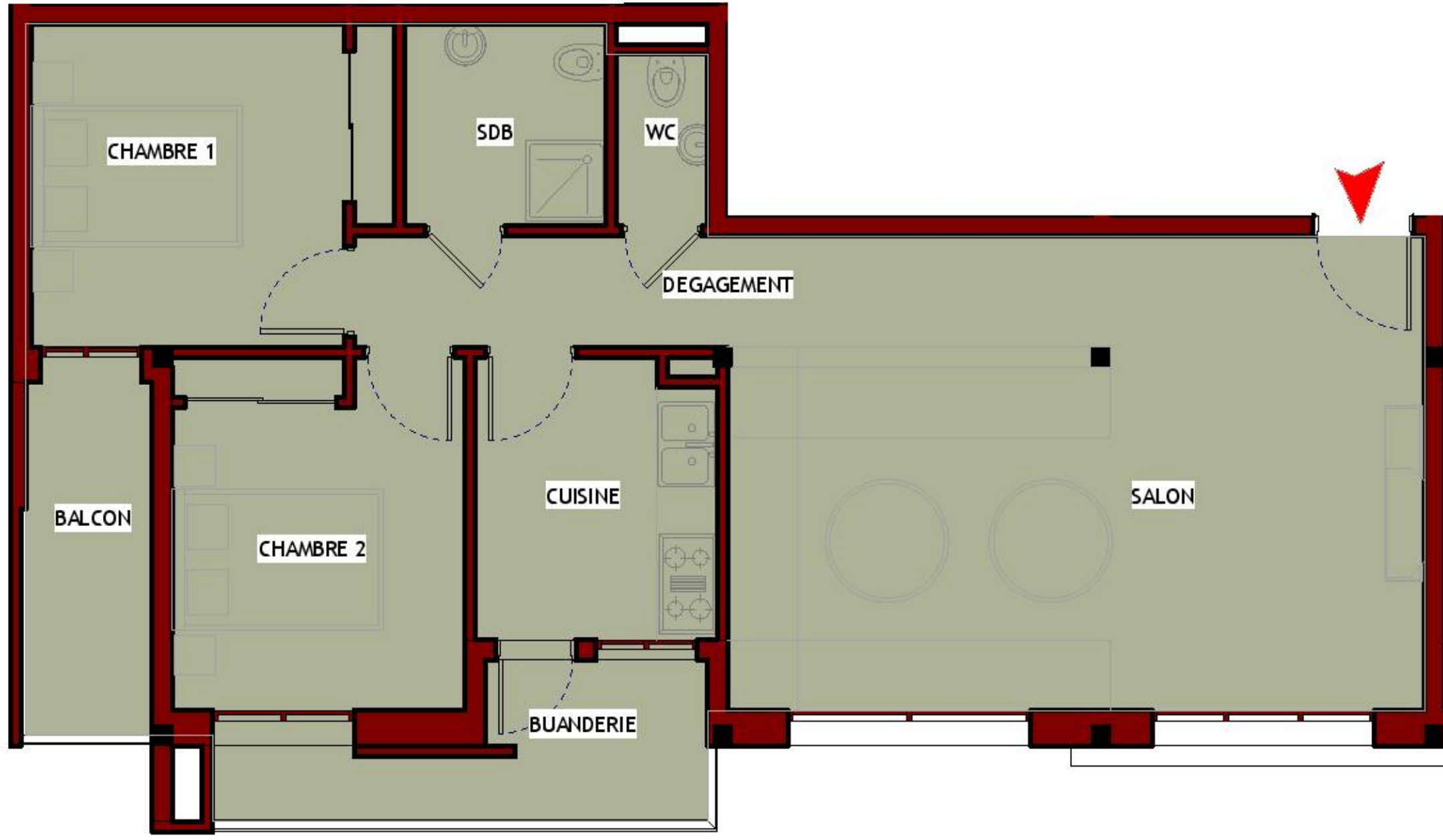

APPARTEMENT TYPE 41

ETABLI PAR : **M.SIFEDDINE FASSI FIHRI**
ARTCHI-CONCEPT SARL A.U
K.M ARCHITECTURE SARL A.U

PROJET
PROJET DU GROUPEMENT D'HABITAION "TIGUEMI" à BEN SERGAO
- LOGEMENTS MOYEN STANDING
LOGEMENT SOCIAL DANS LE CADRE DE LA LOI DE FINANCE N° 48-09 POUR L'ANNEE 2010
PROGRAMME 250 000 DH

Maitre
d'ouvrage
AL OMRANE SOUSS MASSA



TYPE 41

TRANCHE 5

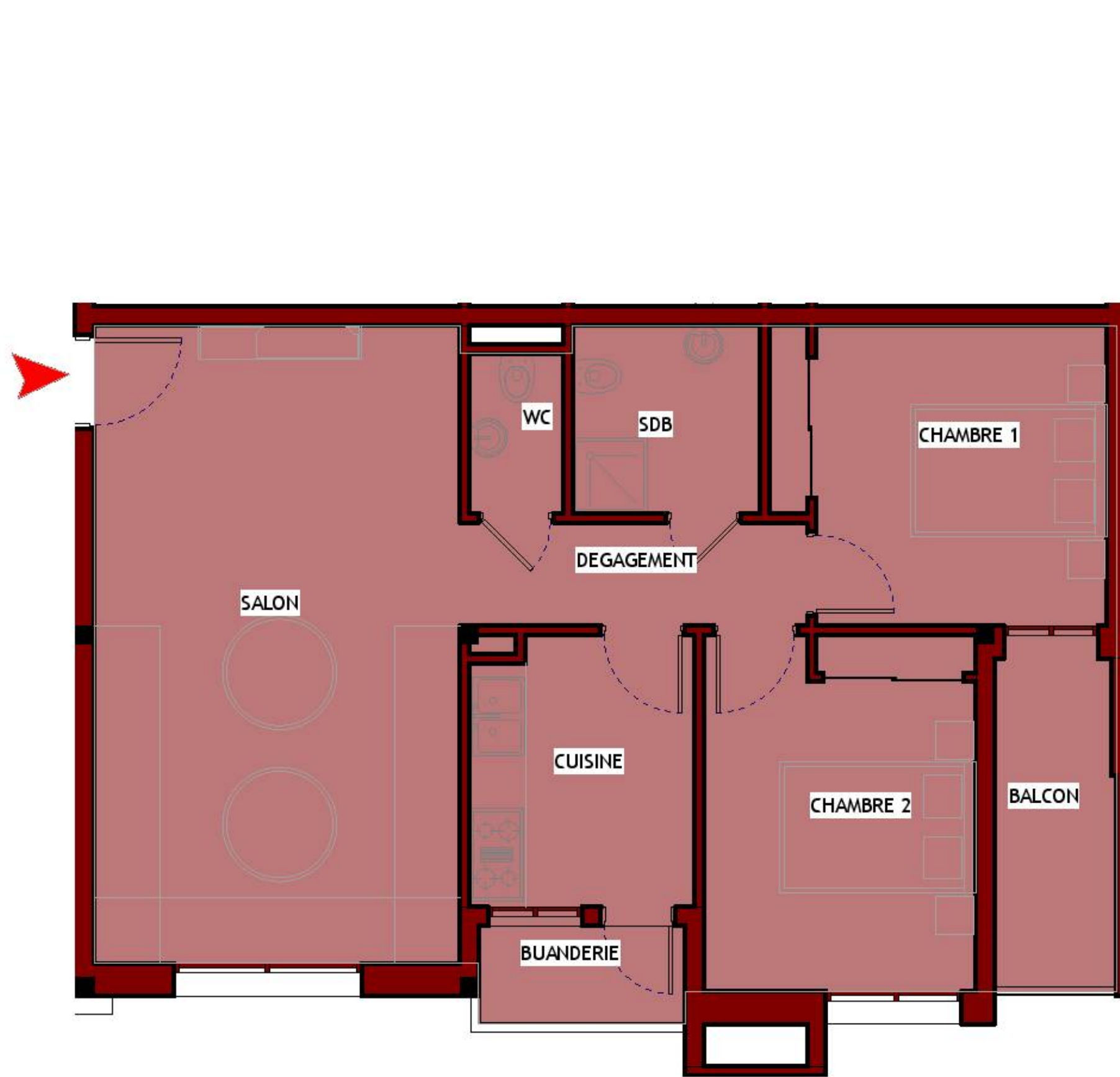

APPARTEMENT TYPE 42

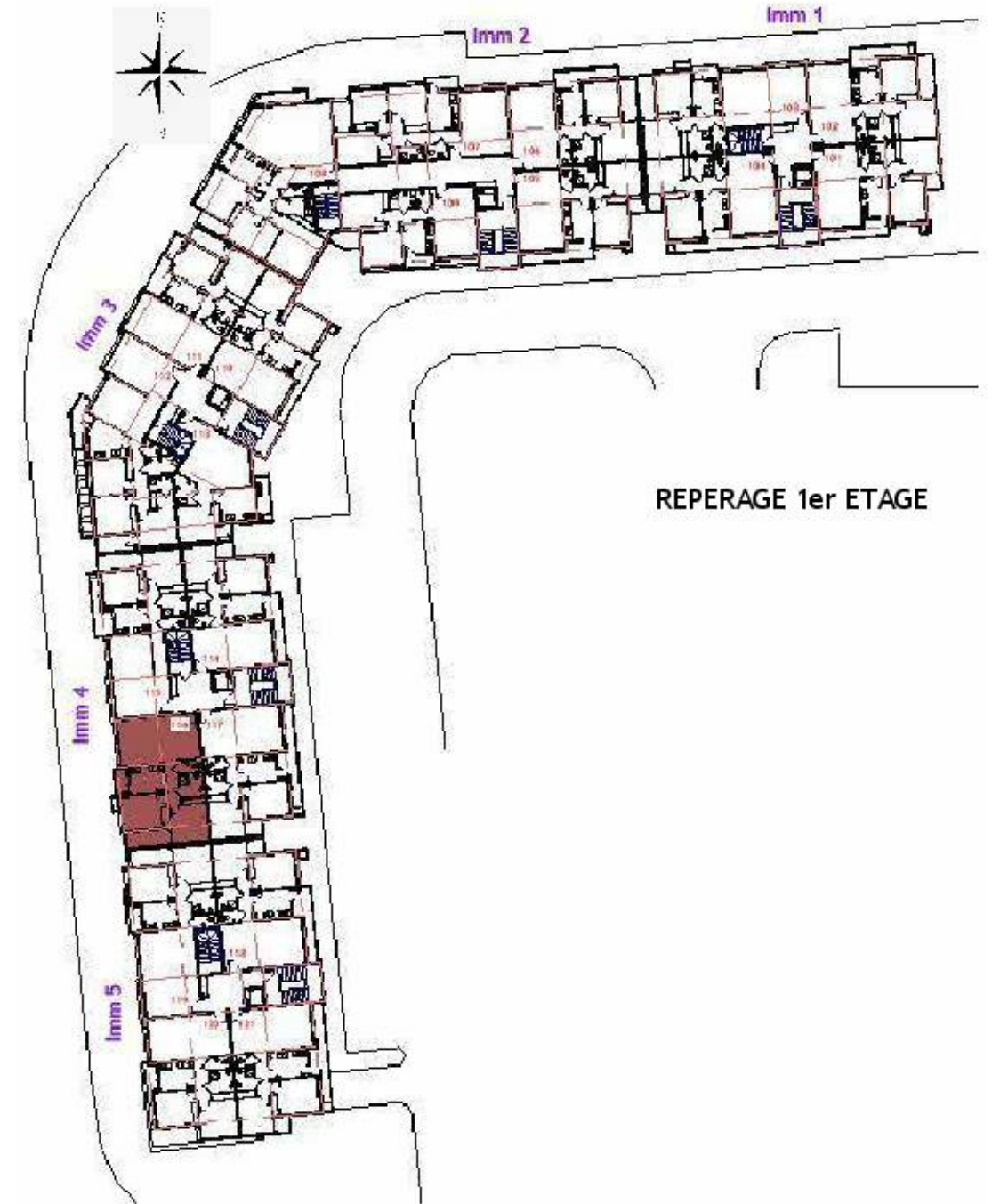

ETABLI PAR : **M.SIFEDDINE FASSI FIHRI**
ARTCHI-CONCEPT SARL A.U
K.M ARCHITECTURE SARL A.U

PROJET
PROJET DU GROUPEMENT D'HABITATION "TIGUEMI" à BEN SERGEO
- LOGEMENTS MOYEN STANDING
LOGEMENT SOCIAL DANS LE CADRE DE LA LOI DE FINANCE N° 48-09 POUR L'ANNEE 2010
PROGRAMME 250 000 DH

Maitre
d'ouvrage
AL OMRANE SOUSS MASSA



TYPE 42

TRANCHE 5



REPERAGE 2eme-3eme et 4eme ETAGE

APPARTEMENT TYPE 43

ETABLI PAR : **M.SIFEDDINE FASSI FIHRI**
ARTCHI-CONCEPT SARL A.U
K.M ARCHITECTURE SARL A.U

PROJET
PROJET DU GROUPEMENT D'HABITATION "TIGUEMI" à BEN SERGAO
- LOGEMENTS MOYEN STANDING
LOGEMENT SOCIAL DANS LE CADRE DE LA LOI DE FINANCE N° 48-09 POUR L'ANNEE 2010
PROGRAMME 250 000 DH

Maitre
d'ouvrage
AL OMRANE SOUSS MASSA



TYPE 43

TRANCHE 5



APPARTEMENT TYPE 44

ETABLI PAR : **M.SIFEDDINE FASSI FIHRI**
ARTCHI-CONCEPT SARL A.U
K.M ARCHITECTURE SARL A.U

PROJET
PROJET DU GROUPEMENT D'HABITAIION "TIGUEMI" à BEN SERGAO
- LOGEMENTS MOYEN STANDING
LOGEMENT SOCIAL DANS LE CADRE DE LA LOI DE FINANCE N° 48-09 POUR L'ANNEE 2010
PROGRAMME 250 000 DH

Maitre
d'ouvrage
AL OMRANE SOUSS MASSA



TYPE 44

TRANCHE 5

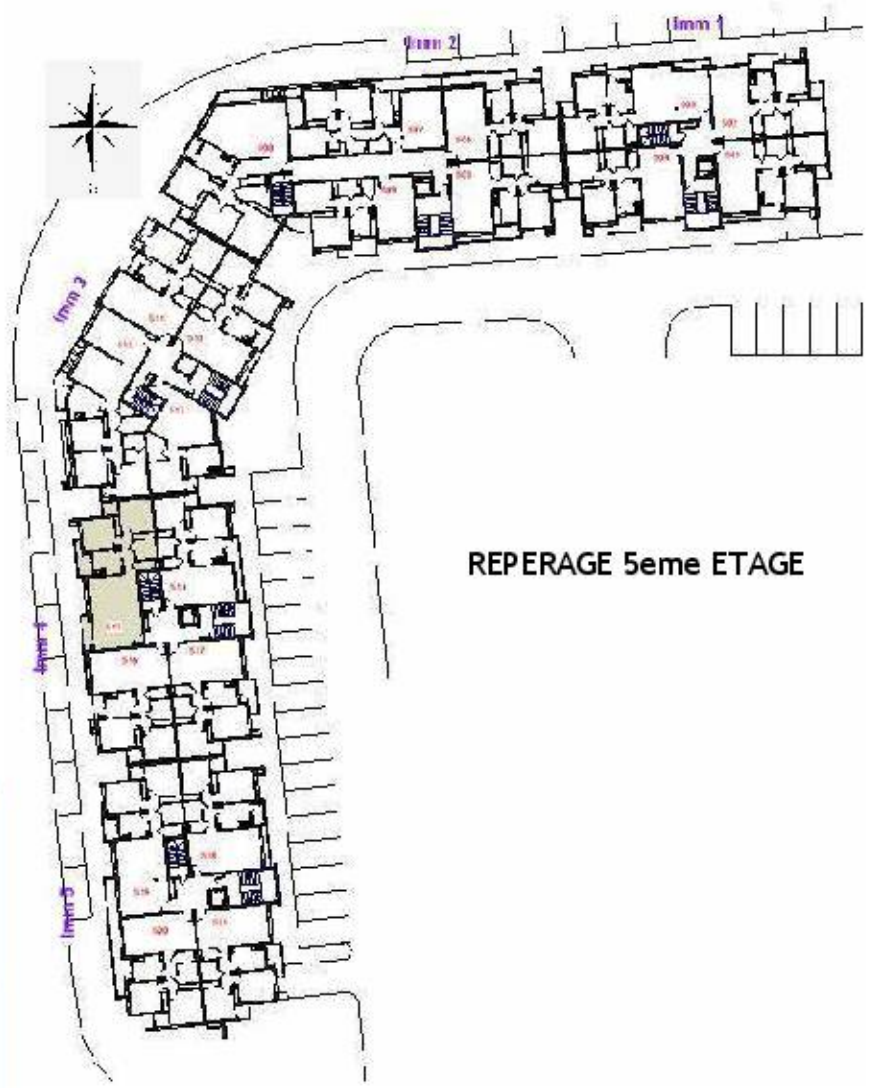
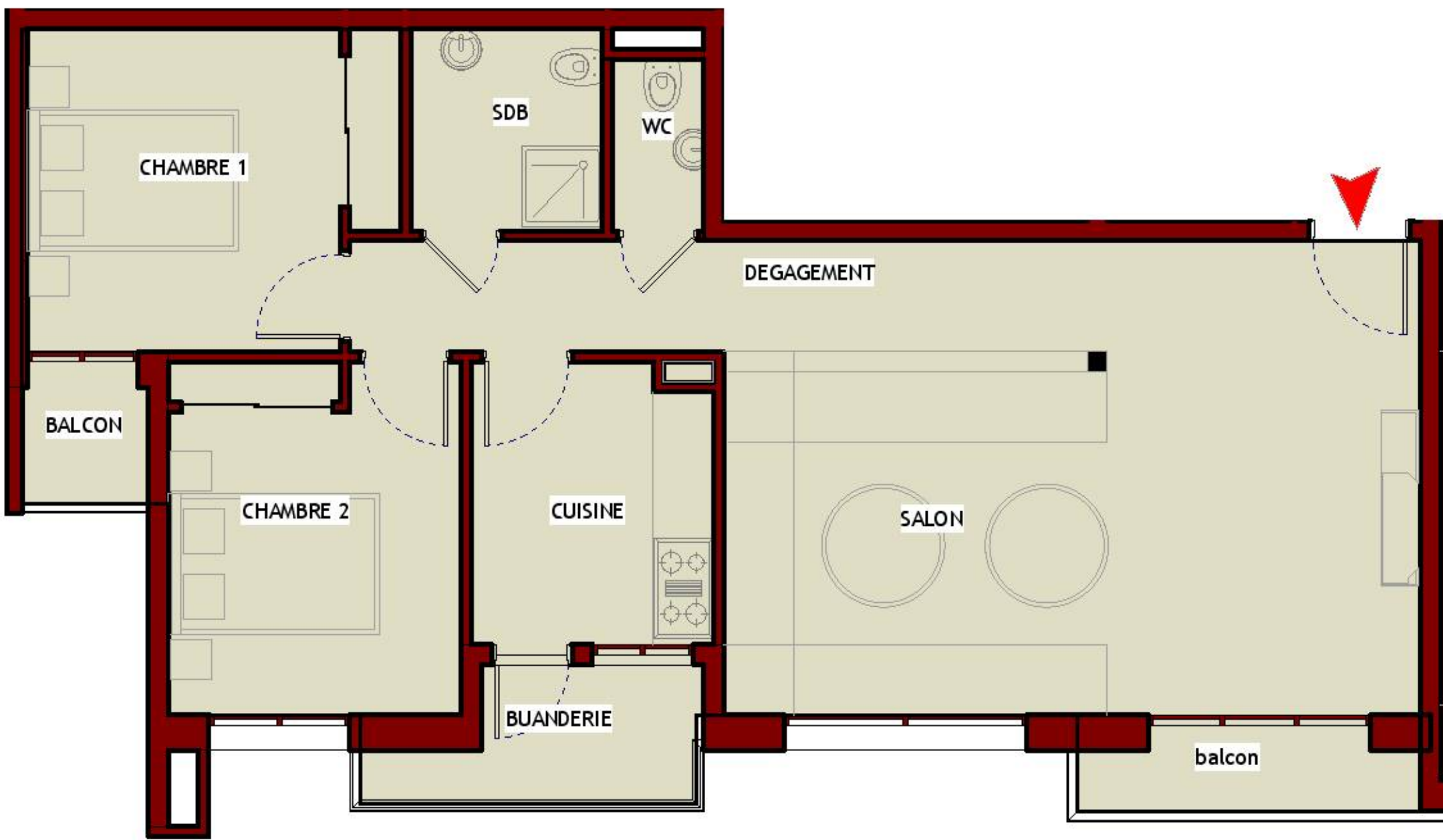

APPARTEMENT TYPE 45

ETABLI PAR : **M.SIFEDDINE FASSI FIHRI**
ARTCHI-CONCEPT SARL A.U
K.M ARCHITECTURE SARL A.U

PROJET
 PROJET DU GROUPEMENT D'HABITAION "TIGUEMI" à BEN SERGAO
 - LOGEMENTS MOYEN STANDING
 LOGEMENT SOCIAL DANS LE CADRE DE LA LOI DE FINANCE N° 48-09 POUR L'ANNEE 2010
 PROGRAMME 250 000 DH

Maitre
 d'ouvrage
AL OMRANE SOUSS MASSA



TYPE 45

TRANCHE 5

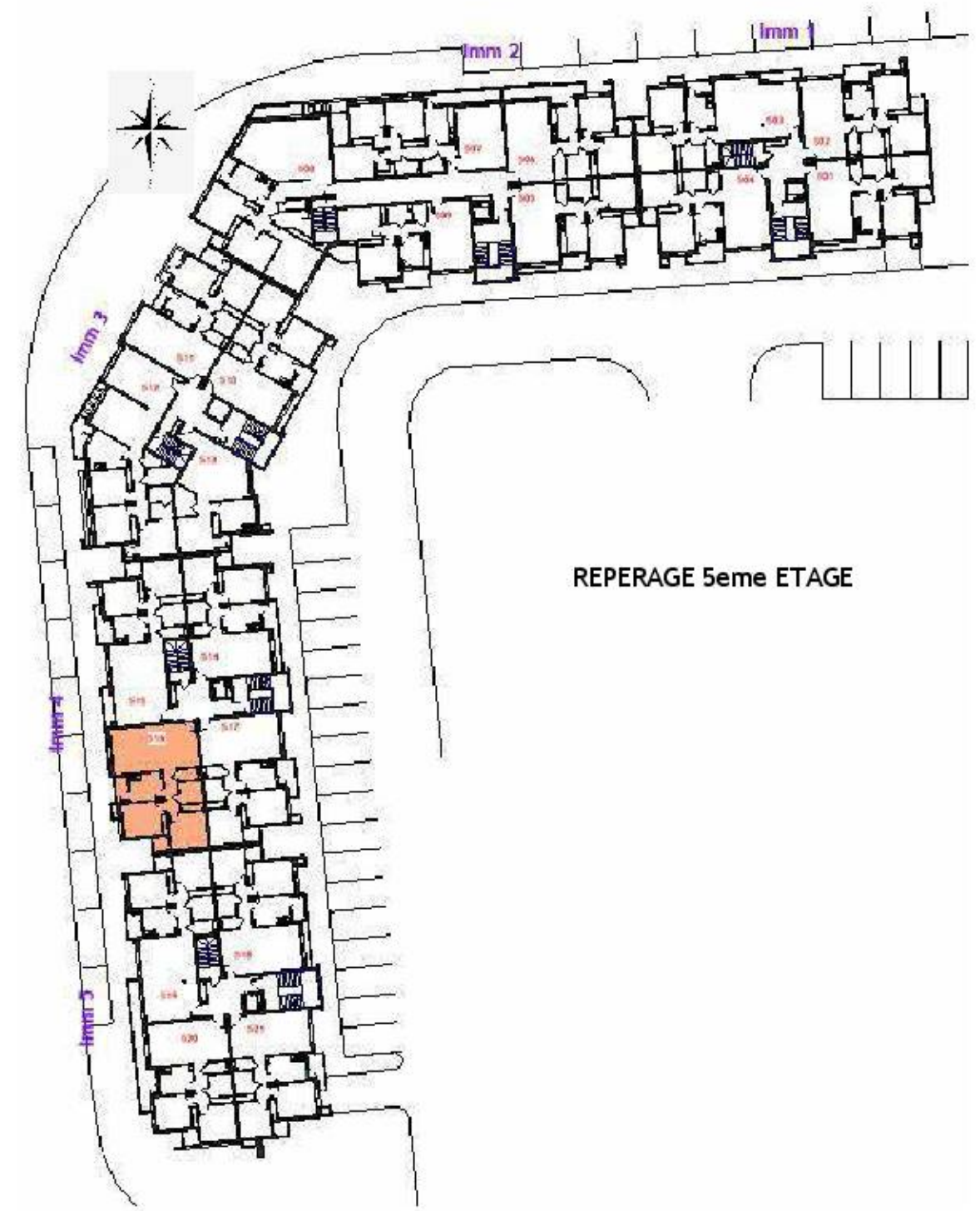
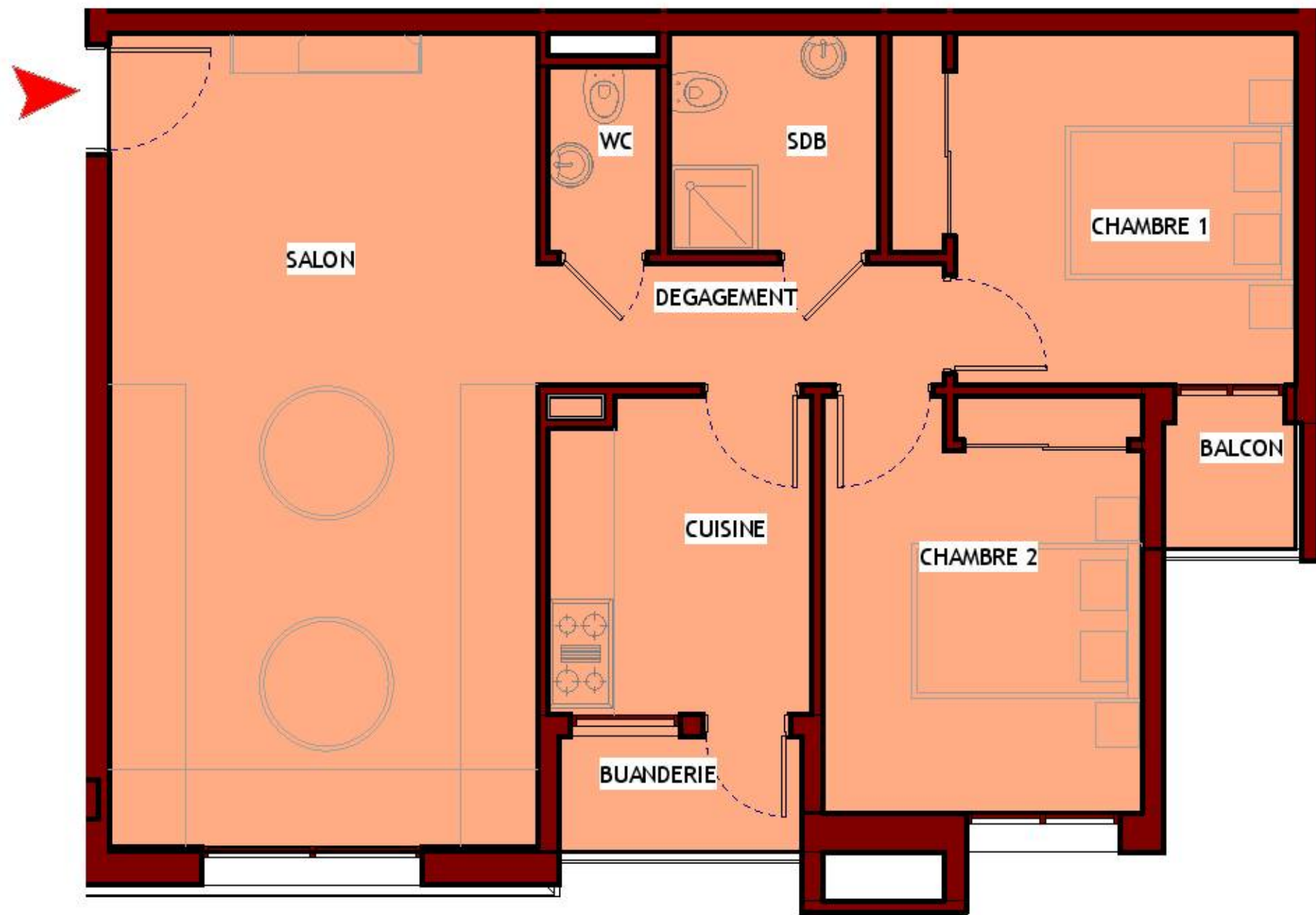

APPARTEMENT TYPE 46

ETABLI PAR : **M.SIFEDDINE FASSI FIHRI**
ARTCHI-CONCEPT SARL A.U
K.M ARCHITECTURE SARL A.U

PROJET
PROJET DU GROUPEMENT D'HABITATION "TIGUEMI" à BEN SERGEO
- LOGEMENTS MOYEN STANDING
LOGEMENT SOCIAL DANS LE CADRE DE LA LOI DE FINANCE N° 48-09 POUR L'ANNEE 2010
PROGRAMME 250 000 DH

Maitre
d'ouvrage
AL OMRANE SOUSS MASSA



TYPE 46

TRANCHE 5

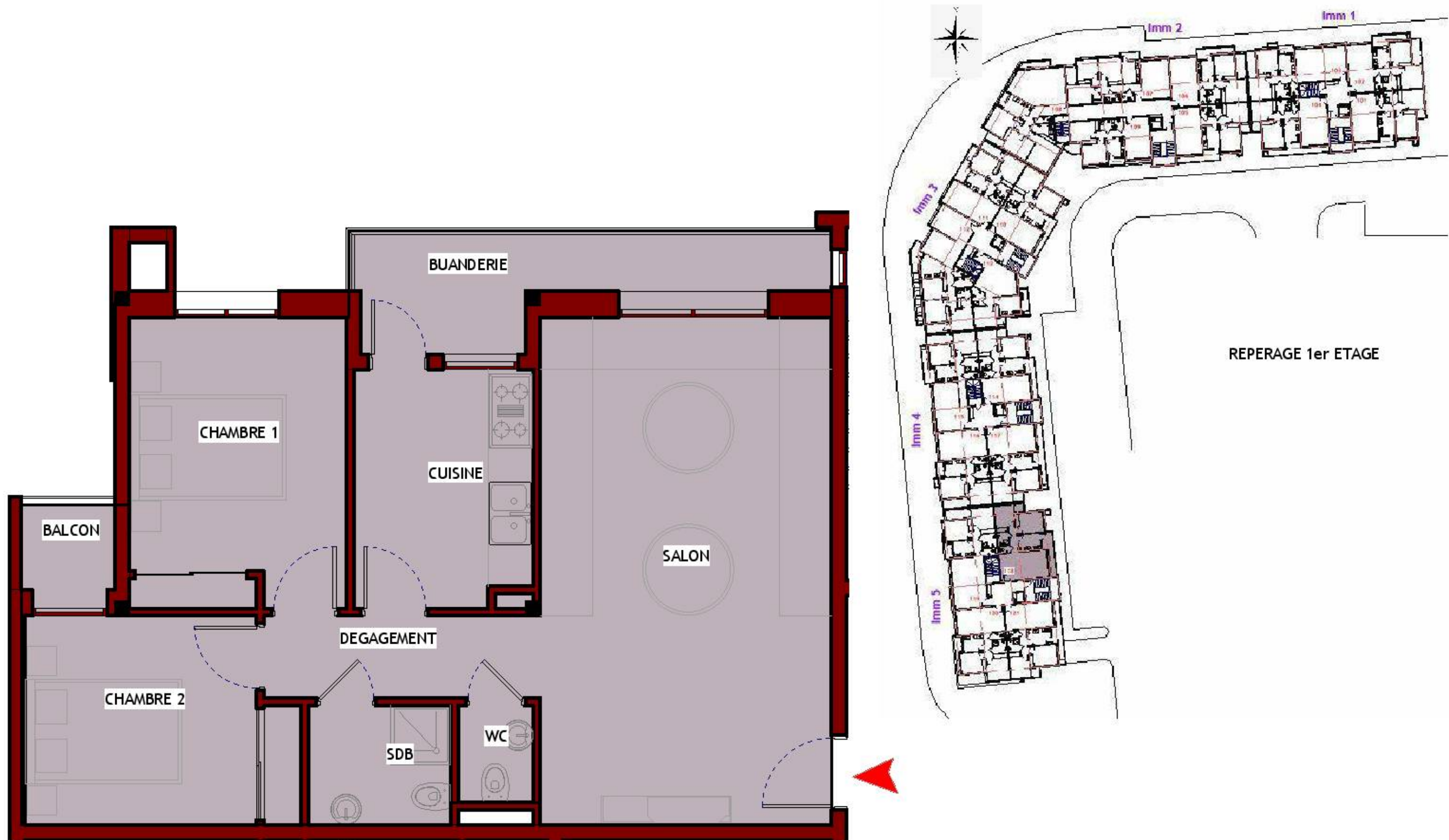

APPARTEMENT TYPE 47

ETABLI PAR : **M.SIFEDDINE FASSI FIHRI**
ARTCHI-CONCEPT SARL A.U
K.M ARCHITECTURE SARL A.U

PROJET
PROJET DU GROUPEMENT D'HABITAION "TIGUEMI" à BEN SERGAO
- LOGEMENTS MOYEN STANDING
LOGEMENT SOCIAL DANS LE CADRE DE LA LOI DE FINANCE N° 48-09 POUR L'ANNEE 2010
PROGRAMME 250 000 DH

Maitre
d'ouvrage
AL OMRANE SOUSS MASSA



TYPE 47

TRANCHE 5

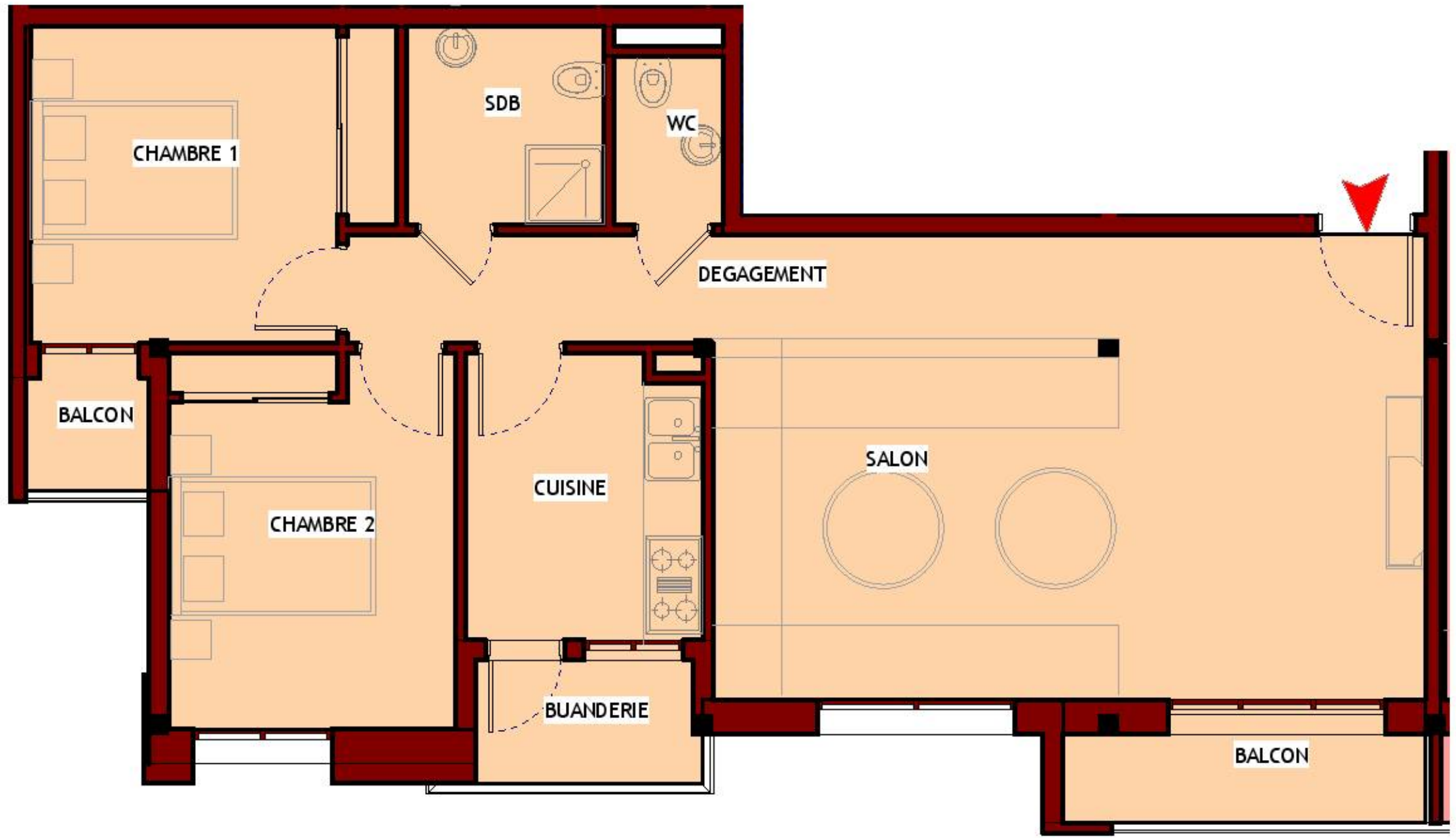

REPERAGE 2eme-3eme -4eme et 5eme ETAGE

APPARTEMENT TYPE 48

ETABLI PAR : **M.SIFEDDINE FASSI FIHRI**
ARTCHI-CONCEPT SARL A.U
K.M ARCHITECTURE SARL A.U

PROJET
PROJET DU GROUPEMENT D'HABITATION "TIGUEMI" à BEN SERGAO
- LOGEMENTS MOYEN STANDING
LOGEMENT SOCIAL DANS LE CADRE DE LA LOI DE FINANCE N° 48-09 POUR L'ANNEE 2010
PROGRAMME 250 000 DH

Maitre d'ouvrage
AL OMRANE SOUSS MASSA



TYPE 48

TRANCHE 5

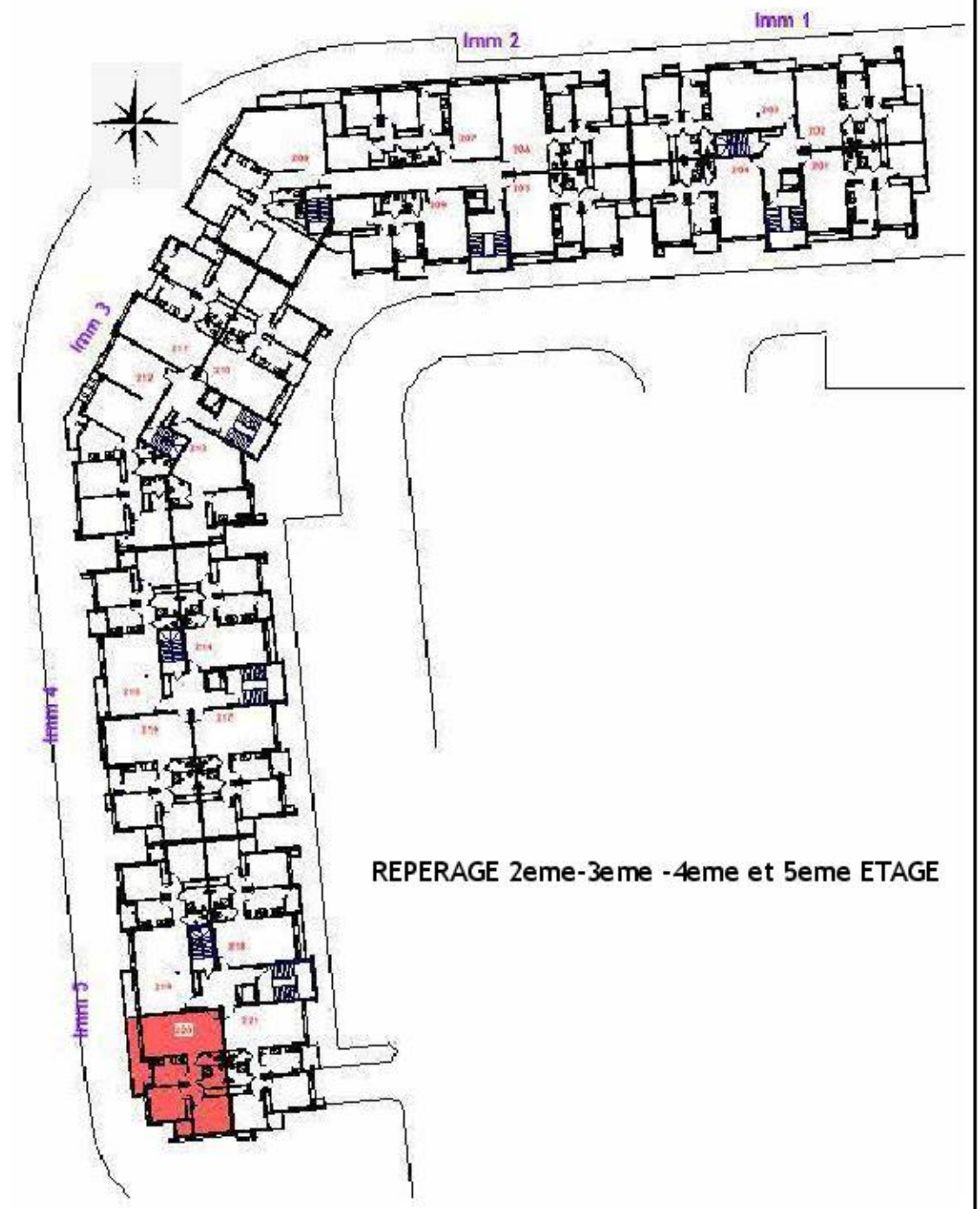
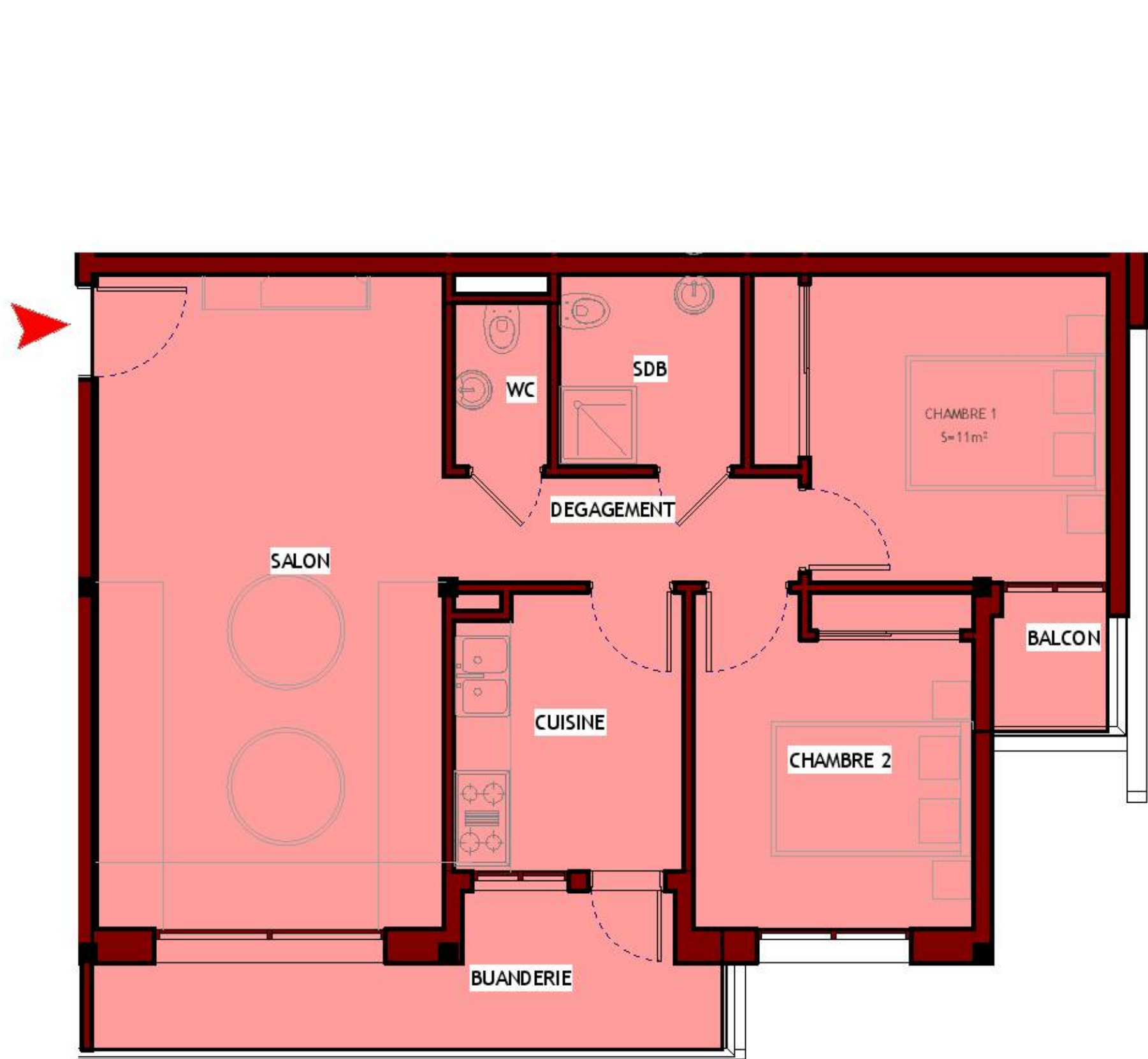

APPARTEMENT TYPE 49

ETABLI PAR : **M.SIFEDDINE FASSI FIHRI**
ARTCHI-CONCEPT SARL A.U
K.M ARCHITECTURE SARL A.U

PROJET
 PROJET DU GROUPEMENT D'HABITATION "TIGUEMI" à BEN SERGAO
 - LOGEMENTS MOYEN STANDING
 LOGEMENT SOCIAL DANS LE CADRE DE LA LOI DE FINANCE N° 48-09 POUR L'ANNEE 2010
 PROGRAMME 250 000 DH

Maitre d'ouvrage
AL OMRANE SOUSS MASSA



TYPE 49

TRANCHE 5