

Royaume du Maroc

MANUEL DE COMMERCIALISATION

Projet : TIGUEMI TR 5
LOGEMENTS
PROMOTIONNELS



Mme. Khadija BRAKEZ

Chef de Département
Marketing et Communication
Sté. al omrane Souss - Massa "S.A."

Mehdi ZEROUAL

Chef de Division
Etudes Marketing
Sté. al omrane Souss - Massa "S.A."

Hicham EL FALEH

Directeur Général
Sté. al omrane Souss - Massa "S.A."

Mimoun DRISSI SAIDI
Directeur Commercial
et Marketing
Sté Al Omrane Souss Massa s.a.

Version Juin 2018



PRESENTATION DU PROJET

4

Volet Marketing, Communication et Promotion

8

Volet Commercialisation et Recouvrement

10

Annexes

17

PRESENTATION DU PROJET	
DENOMINATION DU PROJET	TIGUEMI TR 4
TYPE DE PROJET	LOGEMENTS PROMOTIONNELS
Propre	OUI
En partenariat	
Localisation	QUARTIER SALAM/BENSERGAO A AGADIR
Région économique	SOUSS MASSA
Préfecture ou province	IDA OUTANANE
Commune	AGADIR
Ville	AGADIR
Consistance	114 LOGEMENTS PROMOTIONNELS 21 COMMERCES UNE CONCIERGERIE

	Nombre d'unités	Nombre de bénéficiaires	Superficie en m2	Coût en millions de dhs
Logements sociaux				
Lot promotionnel				
Logements promotionnels	114	114	8 552	73,46 Mdhs
Logement de la classe moyenne				
Villa				
Lots d'activité commerciale				
Locaux commerciaux	21	21	761	
Lot industriel				
Une conciergerie	1	1	29	
Lot d'équipement socio- administratif				

Présentation du Projet

DATES PREVISIONNELLES D'EXECUTION DU PROJET	Date
Date de lancement des travaux	Avant fin août 2024
Date d'achèvement des travaux	08/2027
Date de mise en commercialisation	31/07/2024
Date de livraison	
Date de remise des contrats	

OBJECTIFS DU PROJET

OBJECTIFS SOCIAUX

- Permettre aux ménages à revenus faibles ou moyens d'accéder à la propriété de leurs logements.
- Permettre à une catégorie de citoyens de réaliser un investissement et d'exercer une activité commerciale pour les acquéreurs de commerces.

OBJECTIFS COMMERCIAUX

82 964 000 dhs hormis les commerces vendus sur offre de prix

COÛT DU PROJET

	Coût total en millions de dhs
Coût initial	73,46
Coût actualisé s'il y a lieu	0

Présentation du Projet

CARACTERISTIQUES DES PRODUITS

Types d'unités	Superficie construite
Logements promotionnels	8 552 m2
Locaux commerciaux	761 m2
Conciergerie	29 m2

Présentation du Projet

CONDITIONS PREALABLES A LA COMMERCIALISATION

	OUI	NON
ETUDE DE FAISABILITE (FICHE DE MISE EN CHANTIER)	X	
ETUDE DE MARCHE	X	
SITUATION DU TERRAIN	X	
PROPRIETE DE LA SOCIETE (CERTIFICAT DE PROPRIETE)	X	
LIBRE TOUTE OCCUPATION	X	
AUTORISATIONS ADMINISTRATIVES DE CONSTRUIRE	X	
PLAN NE VARIETUR	X	
MONTAGE FINANCIER	X	
FICHE DE PROJET	X	
REGISTRE DE VENTES	X	
PLAN D'ACTION MARKETING	X	
Interne	X	
Par un cabinet externe		
APPROBATION DU PROJET PAR LE CONSEIL D'ADMINISTRATION OU LE DIRECTOIRE	X	
MEDIATISATION	X	
PUBLICITE OBLIGATOIRE	X	
Autres actions de communication et de promotion telles que prévues au niveau du plan de communication	X	

RECOUVREMENT :

X

- **1^{er} versement : 30 % à la date d'émission de l'autorisation de versement ;**
- **2e versement avant le 31/03/2025 : 30 % ;**
- **3^e versement avant le 31/12/2025 : 20 % ;**
- **4^e et dernier versement : A la livraison : 20 %**

POINTS D'ACCUEUIL-DE VENTE ET LES MANAGERS

Nom et prénom du Responsable Commercial **Yassine EL MTOUGUI**, Responsable Force de Ventes Agence Centre
Délégués commerciaux **Mmes Najat DIKKER et Smahane LAHRIMI**

Volet Marketing, Communication et Promotion

Publicité obligatoire

Publicité obligatoire			
LA PRESSE			x
DESIGNATION	NOMBRE	NOMBRE DE	DATES
<u>Journaux</u>	<u>5</u>	<u>5</u>	<u>DU 13/07 AU 24/07/2024</u>
RISSALAT AL OUMA			13-14/07/2024
LE MATIN			13/07/2024
AL AKHBAR			13-14/07/2024
LA VIE ECONOMIQUE			19/07/2024
LES INSPIRATIONS ECO			24/07/2024

1 - Télévisions, radios, journaux, magazines, Messagerie SMS, Messagerie électronique (email), Mailing, Web Social, Dépliants, plaquettes, flyers, banderoles, Affichage Urbain (panneaux publicitaires), affichage sur les moyens de transports (bus, tramway, etc.) ,ouvertes portes journées ,stands ,forums ,salons ,Caravanes .etc

- 2 - Pour la presse, préciser le nombre et la date de parution,
- Pour la radio et la télévision, préciser le nombre, la période et la durée des spots,
 - Pour l'affichage, préciser le type, la période et le lieu de l'affichage,
 - Pour les Dépliants, plaquettes, flyers, préciser le nombre,
 - Pour les banderoles, préciser le nombre et le lieu de l'installation

Volet Marketing, Communication et Promotion

BUDGET DE COMMUNICATION ET DE PROMOTION

BUDGET DE COMMUNICATION

Supports ou actions	Budget en Dirhams	Observations
Dépliants	non	
Flyers	non	
Affiches	Oui	Insertions publicitaires des avis commerciaux/affichage au niveau des cadrants électroniques au niveau du Siège et des agences commerciales/Affichage dans les agences commerciales et les principales administrations de la Région/ Affichage au niveau de la plateforme électronique
Brochures		
Plaquettes	oui	
Banderoles		
Revue et journaux	oui	
Radio	non	
Télévision	non	
Frais d'études et conception		
Autres : Insertion dans le site internet	oui	

Volet Commercialisation et Recouvrement

CONDITIONS DE COMMERCIALISATION

Conditions d'éligibilité pour bénéficier de l'aide accordée par l'Etat de 70 000 dhs pour les logements inférieurs à 700 000 dhs.

Cible

Avoir bénéficié d'un produit du Groupe Al Omrane

Etre propriétaire d'un logement ou d'un lot de terrain constructible

Résider dans la localité du programme

Autres conditions

• Formulaire de dépôt de demande code FR07/PS-COM /VERSION F dûment rempli, signé et légalisé ;

• Déclaration sur l'honneur signée et légalisée ;

1. L'acquéreur doit être de nationalité marocaine, n'ayant bénéficié d'aucun avantage accordé par l'Etat en matière de logement et ne pas être propriétaire, à la date de l'acquisition, d'un bien immobilier destiné au logement ;

2. Le compromis de vente et le contrat de vente définitif doivent être passés par devant notaire ;

3. Le contrat de vente définitif doit indiquer l'engagement de l'acquéreur à : • affecter le logement à son habitation principale pendant une durée de quatre (4) années à compter de la date de conclusion du contrat d'acquisition définitif ; • consentir au profit de l'Etat une hypothèque de premier ou deuxième rang en garantie de la restitution de l'aide accordée, en cas de manquement à l'engagement précité..

Ordre d'importance des conditions d'éligibilité

Clients disposant des critères d'éligibilité

-

Oui

Non

Non

Non

Non

Oui

-

Oui

-

Oui

Toutes les pièces du dossier de demande d'attributions sont exigibles en intégralité.

Modalités d'attribution

Tirage au sort si la demande est supérieure à l'offre.

Conditions d'aliénation

Délai de non aliénation

4 années

Montant de l'indemnité de désistement

5 %

CONDITIONS DE COMMERCIALISATION POUR LES UNNITES NE BENEFICIANT PAS DE L'AIDE DIRECTE DE L'ETAT DE 70 000 (UNITES DONT LE PRIX DE VENTE EST STRICTEMENT SUPERIEUR A 700 000 DHS TTC)

Conditions d'éligibilité : Aucune condition requise

Cible

Grand public

-

Volet commercialisation et Recouvrement

Conditions de désistement		
Montant de l'indemnité	5 %	
Taux appliqué par rapport au prix de vente		
	Oui	Non
Remboursement immédiat		x
Remboursement après commercialisation	x	
Taux appliqué par rapport au prix de vente	Oui	
Niveau de hiérarchisation de prise de décision de dérogation		
Direction Générale	X	Nom et prénom du décideur
Direction commerciale	X	M. Hicham EL FALEH M.Mimoun DRISSI SAIDI

Volet commercialisation et Recouvrement

PLANNING DE COMMERCIALISATION

TIGUEMI TR 5

Date de lancement de la publicité obligatoire

13/07/2024

Date de lancement de la commercialisation

Commission de collecte des dépôts de demandes le 31/07/2024 à 10h et tirage au sort si la demande est supérieure à l'offre.

Volet commercialisation et recouvrement

OBJECTIFS DES MANAGERS COMMERCIAUX

LES VENTES

Nom et prénom du manager commercial	Types de produit	Nombre d'unités vendre	Recettes à réaliser (en millions Dirhams)	Période
Yassine EL MTOUGUI	Logements promotionnels	114	24,89 millions de dhs, soit 30 % d'avance à la date d'émission de l'autorisation de versement	A l'émission de l'autorisation de versement
Yassine EL MTOUGUI	Logements promotionnels	114	24,89 millions de dhs, soit 30 % avant le 31/03/2025 ;	Avant le 31/03/2025
Yassine EL MTOUGUI	Logements promotionnels	114	Environ 16,59 Mdhs correspondant au 3e versement avant le 31/12/2025, soit 20 % ;	avant le 31/12/2025
Yassine EL MTOUGUI	Logements promotionnels	114	Environ 16,59 Mdhs correspondant à la livraison soit 20 % ;	à la livraison des TF
Yassine EL MTOUGUI	Commerces	21	Offre de prix	Offre de prix

Volet commercialisation et recouvrement

LIVRAISONS ET CONTRATS

Nom et prénom du manager commercial	Nature des produits	Nombre d'unités à livrer	Nombre de contrats à établir	Période	
				DE	A
Yassine EL MTOUGUI	Logements promotionnels	114	114	2024	2026
Yassine EL MTOUGUI	Commerces	21	21	Offre de prix à lancer	

Chiffre d'affaires prévisionnel

CHIFFRE D'AFFAIRES PREVISIONNEL (EN DIRHAMS)

Type d'unités	1 ^{er} versement	2e versement	3e versement	4e versement	TOTAL
Logements promotionnels	24,89 Mdhs	24,89 Mdhs	16,59 Mdhs	16,59 Mdhs	82,96 Mdhs
Locaux commerciaux	Offre de prix				
Conciergerie	0	0	0	0	0
Total					Au moins 82,96 Mdhs (car vente des commerces non include)

ANNEXES

Annexe 1 : Eventuelles réserves et/ ou observations émises par les différents intervenants

Annexe 2 : Descriptif des matériaux utilisés

Annexe 3 : Catalogue des prix de vente

Annexe 4 : Eléments d'argumentaires de vente

Annexe 5 : Plan autorisé montage financier

Annexe 1

Annexe 1 : Eventuelles réserves et/ ou observations émises par les différents intervenants

Intervenants	Réserves et/ ou observations
Directeur Général	RAS.Projet faisable
Directeur Commercial	RAS.Projet faisable
Directeur d'Agence	RAS.Projet faisable
Managers commerciaux	RAS.Projet faisable

NB : Cf fiche de mise en chantier



Annexe 2

DESCRIPTIF DES MATERIAUX UTILISES

Annexe 3

Cf registre de ventes

Annexe 4

Eléments D'ARGUMENTAIRES DE VENTE

Produit à emplacement stratégique dans la ville dans un quartier socio-économiquement animé et rareté de l'offre en termes de logements dans les quartiers Salam/Bensergao.

De plus, les unités inférieures à 700 000 dhs bénéficient d'une aide directe de l'Etat à hauteur de 70 000 dhs.

Annexe 5

PLAN AUTORISE ET MONTAGE FINANCIER

**CF ANNEXES CORRESPONDANT AUX
PREALABLES A LA COMMERCIALISATION**

APUREMENT DE L'ASSIETTE FONCIERE

FC85773C-73C4-4F1F-B8EF-A8DF90C83BCD

La vérification de l'authenticité du certificat est obligatoire moyennant le code affiché ci-haut via le service « Authenticité des documents livrés » sur www.ancfcc.gov.ma



Digitally signed
by AIT BELHAJ
HASSAN
Date: 2023.07.14
11:21:57 +01:00



FC85773C-73C4-4F1F-B8EF-A8DF90C83BCD

التأكد من صحة بيانات الشهادة ضروري، باستعمال " رمز التحقق من البيانات" الظاهر أعلاه وذلك بالولوج إلى خدمة "التحقق من صحة الوثائق" المتوفرة بالبوابة الإلكترونية www.ancfcc.gov.ma



Digitally signed by
ANCFCC DIGITLSIGN
Date: 2023.07.14
11:22:13 +01:00

شهادة الملكية

إن المحافظ على الأملاك العقارية بأكادير الممضي أسفله يشهد أن بيانات الوضعية المادية و القانونية للرسم العقاري عدد M/6103 هي إلى غاية تاريخ توقيع هذه الشهادة كالتالي :

بيانات الملك

الملك المسمى " ابيصور 27 "، ذي الرسم العقاري عدد M/6103 الكائن بجماعة بنسركاو ولاية أكادير مساحته 20 هكتار 17 آر 92 سنتيار المتكون من أرض عارية

بيانات المالك

1- شركة العمران سوس ماسة. () (SOCIETE AL OMRANE SOUSS MASSA)

بيانات حول الشروط على الملك وعلى المالك و الحقوق العينية و التحملات العقارية

1- مشروع نزع الملكية المقيد بتاريخ: 1994/05/03 (سجل : 88 عدد: 1130) لقطعة مساحتها 1 آر 84 سنتيار لتزويد مدينة أكادير بالماء الصالح للشرب

ملاحظة: - العقار عبارة عن تجزئة استخرجت منها الرسوم العقارية من 213223/09 الى 213240/09 مع المرافق الإجتماعية

حزرر بأكادير-إداوتنان في: 2023/07/14 على الساعة 11 و 21 دقيقة و 53 ثانية

عن المحافظ ظ و بأمر منه

سجل المداخيل : 945139

رقم : 29420

مدفوع : 100 درهم

بتاريخ : 2023/07/14

طالب الشهادة : العمران سوسماسة

IN DES INFORMATIONS DES TITRES FONCIERS : 6103/M/

المراجع العقاري للأصل

R3405/M/

العنوان

جمعية بنسركاو وبنه أكادير

المالك المسمى

البحرور 27

الرقم العقاري

6103/M/

المحافظة العقارية

أكادير

الطبعة (0) 201792 م

رأس المال

البيع

رقم الملف

كائن بشارع 29 مبراز للبورجت أكادير

373266300

الجهة

شركة مساهمة (محدولة الرسم)

نوع الحق

1804

التسمية والتاريخ

1/1

التسمية بالعربية

حق الملكية التامة

في العمران بسوس فاسه

مطابق الطبيعة، المساحة، القيمة واداء الحقوق على المالكين

مواصفات وطرق التسجيل

AUTORISATION DE CONSTRUIRE

AUTORISATION DE CONSTRUIRE

Décision n° : 5332/OPERATION TIGUEMI/1

- Vu la demande en date du 03/11/2017
par laquelle le (les) pétitionnaire(s) : **SOCIÉTÉ AL OMRANE**
portant le (s) n° CIN : /
demeurant à : **AGADIR**
sollicite l'autorisation : **Opération Tiguelal a bensercao logements moyen standing- logements sociaux**
250000dh

Lieu des travaux : **TF 19039/09 OPÉRATION TIGUEMI BENSERGAO AGADIR**

- Vu la décision de la commission d'instruction des projets, en date 10/01/2019

- Vu les arrêtés portant règlement de voirie, de construction et d'hygiène de la ville d'Agadir.

- Vu la loi organique n° 113-14 relative aux communes.

- Vu le Dahir n° 1.92.31 du 15 Hija 1415 du (17 Juin 1992) pris pour l'application de la loi n° 12/90 relative à l'Urbanisme.

- Vu le Dahir n° 1-92-7 du 15 Hija 1412 (17 Juin 1992) pris pour l'application de la loi n° 25-90 relative aux lotissements, groupes d'habitations et morcellements.

- Vu le Décret n° 2.12.682 du 17 Rejeb 1434 (25 Mai 2013) modifiant le décret approuvant le règlement de construction parasismique (R.P.S 2000).

- Vu le Décret n° 2-13-424 du 13 Rejeb 1434 (24 mai 2013) approuvant le règlement général de construction fixant la forme et les conditions de délivrance des autorisations.

- Vu le Décret n° 2-13-874 du 20 Hija 1435 (15 Octobre 2014) approuvant le règlement général de construction fixant les règles de performance énergétique des constructions.

- Vu le Dahir n° 1-16-24 du 25 AoÛt 2016 portant promulgation de la loi n° 66-12.

Le Président du Conseil Communal d'Agadir décide

Article 1: Le pétitionnaire listé ci-dessus est autorisé d'exécuter les travaux indiqués ci-dessus conformément aux plans autorisés et aux éventuelles réserves formulées par la commission d'instruction du projet.

Article 2: Les travaux de construction seront exécutés sous la surveillance des agents chargés du contrôle.

Article 3: La présente autorisation est accordée sous réserve de respecter les droits des tiers et de l'Administration qui conserve le droit de la modifier ou de l'annuler sans indemnité, et ce, dans l'intérêt de la sécurité publique, de la salubrité, de l'esthétique, et au cas où l'intéressé procéderait à la construction sur la voie publique.

Article 4: Le pétitionnaire est tenu de saisir les services communaux de l'ouverture du chantier.

Article 5: Le pétitionnaire est tenu d'afficher le numéro et la date de l'autorisation sur le chantier pendant toute la durée des travaux.

Article 6: Le pétitionnaire est tenu de mettre une palissade autour du chantier dans l'intérêt de la protection de l'environnement de la sécurité publique et de la santé publique.

Article 7: Le pétitionnaire est tenu obligatoirement de mettre les gravats de son chantier au lieu prévu par la commune notamment à celui situé à

Article 8: La présente autorisation est périmée si les travaux relatifs aux fondations de l'ouvrage prévus au plan autorisé, n'ont pas débuté à l'expiration d'un délai d'un an, à partir de la date de la délivrance du permis de construire.

Article 9: Le pétitionnaire est tenu de respecter les dispositions des arrêtés communaux n°320 et 381 relatifs à la couleur blanche des façades.

Article 10: Cette autorisation fait bénéficier l'intéressé d'une exonération de la TNB de 3 ans qui commence à partir de l'année qui suit l'année d'obtention de l'autorisation de construire ou de bâtir.

Délivrée à Agadir, le : **D.U.**

Le Président

Signée le :

19 AVR 2019

19 AVR 2019

DANI EL MALOUKI



FICHE DE PROJET



FICHE PROJET

Edité le
17 Juillet 2024

Réf. B04

Date application

I. IDENTIFICATION

Nom de projet	AL YASSAMINE EX (tiguemi tr 05) (100298.05)
Ville	Agadir
Province/Prefecture	AGADIR IDA OUTNANE
Region	SOUSS-MASSA-DRAA
Maitre d'ouvrage	AL OMRANE SOUSS MASSA
Operateur territorial	D.A. Al Omrane Agadir
Statut utilisateur	Initial
Abandon	Non
Status Systeme	Lancé

II. NATURE PROJET

Lotissement		Construction		Mise à Niveau Urbaine	
<input type="checkbox"/>	LOTISSEMENT D'HABITAT	<input type="checkbox"/>	LOGEMENTS INDIVIDUELS	<input type="checkbox"/>	RESTRUCTURATION QHNR
<input type="checkbox"/>	ZONE D'AMÉNAGEMENT PROGRESSIF	<input checked="" type="checkbox"/>	LOGEMENTS COLLECTIFS	<input type="checkbox"/>	CONFORTEMENT MENAÇANT RUINE (H
<input type="checkbox"/>	ZUN-VILLE NOUVELLE	<input checked="" type="checkbox"/>	COMMERCES	<input type="checkbox"/>	RÉHABILITATION
<input type="checkbox"/>	ZONE D'ÉQUIPEMENTS	<input type="checkbox"/>	VILLAS	<input type="checkbox"/>	
<input type="checkbox"/>	ZONE D'ACTIVITÉS ARTISANALES	<input type="checkbox"/>	EQUIPEMENTS	<input type="checkbox"/>	
<input type="checkbox"/>	ZONE INDUSTRIELLE	<input type="checkbox"/>	BUREAUX	<input type="checkbox"/>	

III. CATEGORIE PROGRAMME

Programme	Programme promotionnel	<input type="checkbox"/>	Lancé par sa Majesté	<input type="checkbox"/>	Conventionné avec MHU
-----------	------------------------	--------------------------	----------------------	--------------------------	-----------------------

IV. NATURE JURIDIQUE DU FONCIER ET ETAT D'ACQUISITION

statut/aquisition					
Acquis					

Aire d'intervention (en ha): 0,000



V. CALENDRIER D'EXECUTION

	Autorisation lotir/construire	Mise en chantier	Achèvement des travaux	PH/Réception
Prévisionnelle	15.11.2018	30.12.2018	15.11.2022	
Effective	04.04.2019			

VI. CONV FINAN & REAL AVEC MHU

Date du 1° Visa	
Montant Subvention	0,00
Montant Débloqué	0,00

Autre Subvention

VII. EMPRUNT

Convenant		0,00
-----------	--	------

VIII - CONSISTANCE TECHNIQUE DU PROJET

Type unité	Nombre	Superficie	Prix	Surf moyen	Prix m2
CONSTR EQUIPEMENT CONCIERGERIE	1	29,0000	0,00	29,0000	0,0
CONSTR MOYEN& HAUT STANDING APPART F3	114	8.778,0000	79.002.000,00	77,0000	9.000,0
CONSTR LOCAUX COMMERCIAUX	21	761,0000	12.556.500,00	36,2381	16.500,0
	136	9.568,0000	91.558.500,00		

IX - CONSISTANCE COMMERCIAL DU PROJET

Type unité	Nombre	Superficie	Prix	Surf moyen	Prix m2
	0	0,0000	0,00		

X - MONTAGE TECHNICO-FINANCIER

Cout	Budget	Réglement	Recettes	Prévisionnelles	Réalisées
FONCIER	5.151.105,20		Recettes de vente	91.558.500,00	
ETUDES	2.518.949,73		Total	91.558.500,00	
SUIVI ET PILOTAGE	325.000,00				
TRAVAUX	47.423.459,97				
Travaux in site	4.173.459,97				
Travaux de construction	43.250.000,00				
FRAIS ANNEXES	7.325.815,86				
Frais Annexes	1.100.000,00				
Frais Hors Taxes	1.134.075,00				
Charges Financières	1.701.112,00				
Frais des Impôts et des Taxes	1.890.628,86				
Imprevus	1.500.000,00				
Total	62.744.330,76				

XI - SITUATION AU 17.07.2024

Règlements	Recettes de Vente	Rembours. client	Subvention	Autres	XII - MARGE
0,00	91.558.500,00	0,00	0,00	0,00	Prévisionnel
					28.814.169,24
livraison	Contrats	Titres fonciers	Unités non vendus		Réel
0,00	0,00	0,00	0,00		0,00

PROJET TIGUEMI

TABLEAU DE CORRESPONDANCE ENTRE TRANCHES SAP ET TRANCHES AUTORISEES

TRANCHES AUTORISEES	TRANCHES SAP	S.terrain	Nbre Imm.	LS	LP	COMMERCES	CONCIERGE	EQUIPEMENT	TOTAL CONSISTANCE
1	1	4034	3		65	12	1		78
2	1	6048	7	132		16	1	1	150
3	1	8710	11	210		20	1	1	232
4	1	3592	3		65	12	1		78
5	1	8717	5		114	21	1		136
6	1	7643						1	1
TOTAL TR1		38744	29	342	244	81	5	3	675
TRANCHE 1 SAP				258	275	86	5		624
8	2	9528	8	152		16	1	3	172
9	2	5379	6	108		24	1		133
10	2	10591	12	224		32	1	1	258
14	2	5364	3		65	12	1		78
TOTAL TR2		30862	29	484	65	84	4	4	641
TRANCHE 2 SAP				454	66	84	4		608
7	3	10407						1	1
11	3	7361	6		139	7	2		148
12	3	4208	4		88	15	1		104
13	3	5418	4		92	7	1		100
15	3	4592	2		43	8	1	1	53
16	3	4049	4		87	16	1		104
17	3	3091	3		65	12	1		78
18	3	789	1		22	4			26
TOTAL TR3		39915	24	0	536	69	7	2	614
TRANCHE 3 SAP					536	69	7	1	613
TOTAL GENERAL		109521	82	826	845	234	16	9	1930

FICHE DE MISE EN CHANTIER

Fiche d'Approbation de lancement du projet :

Code Projet « SAO » : / Type du projet : Logements Sociaux et Promotionnels

Code GAO/N° / PIDS / Année (2018)*

I-Identification

§ **Localité :** Région Souss Massa **Préfecture /Province :** Agadir ida Outanane
 § **Ville ou Commune :** Agadir
 § **Maitre d'Ouvrage :** Al Omrane Agadir
 § **Superficie du terrain :** 106 454 m²

II-Type du projet

Aménagement Foncier		Construction			Mise à Niveau Urbaine	
1.1	Lotissement Habitat	2.1	Logements	X	3.1	Restauration (GHNR)
1.2	Lotissement Activité	2.2	Commerces	X	3.2	Menaçant ruine
1.3	ZAP	2.3	Equipements		3.3	Restauration, Réhabilitation
1.4	ZUN -Vale Nouvelle	2.4	Autres		3.4	Renouvellement
1.5	Autres				3.5	Autres

III- Structure foncière du projet:

	Al Omrane	Domaines ETAT	Collectif	Privé	Autres	Total
Réf : Foncières (TF, Recq, NI)	X					
Superficie Totale (m ²)	106 454					
Acquise (m ²)	106 454					
En cours (m ²)						
Prix expertise ou estimé (dhs /m ²)	184					
Impenses ou autres (dhs)						

* Le prix du m² dans le secteur (dhs/m²) : Terrain équipé Terrain Brut Autres

IV-Consistance Technique et Commerciale du Projet:

Type d'Unité	Nombre	Superficie moyenne/U	Superficie totale en m ²	Prix de cession moyen. Dh/m ²	Prix de cession total en MDH
Logements Sociaux	810	50	40 500,00	5 800	234,90
Logements Promotionnels	970	70	67 900,00	6 000	407,40
Commerces	220	41	9 025,00	10 700	90,25
Sous Sol		12,50	5 525,00	4 000	22,10
Conciergeries	5				
Equipements Publics Construits	8				
Total	2013		122 950,00		754,65

V-Montage Technico -Financier Sommaire:

Coût Global du projet	Total (en Mdhs)	Nature des Recettes	Montant (en Mdhs)
Foncier	63,37	Clients	754,65
Etudes	26,97	Contribution Etat (FSH -BGE)	
Travaux hors site		DGCI	
Travaux in site	457,19	Commune	
Frais Annexes	110,38	Emprunts	
Frais Financiers	35,05	Autres	
Total	692,97	Total	754,65
Solde previsionnel du projet :			61,68

VII-Etude de Faisabilité Technique:

§ A- Localisation dans ou par rapport à la ville :

X	Centre		Zone Périphérique		Autres
---	--------	--	-------------------	--	--------

Distance par rapport à la zone d'équipement : 0 km

§ B- Topographie du terrain(en % de la superficie):

100%	Plat		Pente moyenne		Forte pente		Autres
------	------	--	---------------	--	-------------	--	--------

§ C- Occupation du terrain (en %):

100%	Nu		Baraques ou similaires		Autre édifice en dur		Boise (plantation)		Autres
------	----	--	------------------------	--	----------------------	--	--------------------	--	--------

Si le terrain est occupé, quel est le statut de l'occupation.....

La surface occupée : le nombre de constructions :le nombre de ménages :

§ D-Servitudes du Terrain :

	Lignes de HT ONF		ONEP Conduite		Oued, Chaâba,....		Autres
--	------------------	--	---------------	--	-------------------	--	--------

§ E-Possibilité de raccordement du site aux réseaux urbains:

Raccordements	Routes	Eau Potable	Assainissement	Electricité	Transport Public	Autres
Note (*)	1	1	1	1	1	
Distance (Km)						
Coût (Mdhs)						

(*) : 1-Très bonne /2-Bonne / 3-Médiocre par rapport au coût de raccordement du projet

Commentaire	
-------------	--

§ F-Dispositions Urbanistiques

- o Le projet est à l'intérieur du Périmètre Urbain : Oui
- o Couverture par un document d'Urbanisme : Dérogation/Plan d'Aménagement
- o Zoning : Immeuble COS : CUS . Hauteur : R+4 et R+5

§ G-Conclusion de l'Etude:

Etude technique	Très favorable	Favorable	Défavorable	Commentaire
Etablie en interne	X			
Etablie en externe				
Etude d'impact sur l'environnement				
Prise en considération des personnes à mobilité réduite				

V-Etude de Faisabilité Commerciale:

§ A-Vocation de la région (en %):

	Industrielle		Commerciale		Loisir	X	tertiaire		Autres
--	--------------	--	-------------	--	--------	---	-----------	--	--------

§ B-Besoin par Type de produit (en %):

Produit	Social	Economique	Moyen standing	Autres
Lot				
Logement Individuel				
Logement Collectif	50%		50%	

§ C-Prix moyen pratiqué dans la région (Dh/m²):

	Social	Economique	Moyen standing	Autres
Lot				
Logement Individuel				
Logement Collectif	5200		6000	

§ G-Conclusion de l'Etude du Marché:

Etude du Marché	Très favorable	Favorable	Défavorable	Commentaire
Etablie en interne	X			
Etablie en externe				
Autres				

VI-Faisabilité Financière du projet (Cash Flow):

o Date début des travaux : Juil 2018 Date fin des travaux : Juil 2024

(En MDHS)	Total	A fin 2016	2017	2018	2019	2020	2021 et plus
Dépenses	692,97	19,54	2,60	24,65	66,22	104,02	475,93
Recettes clients	754,65			25,58	25,92	42,06	661,09
Autres ressources (FSH-BGE)							
Solde	61,68	- 19,54	- 2,60	0,93	40,30	61,96	185,16
Solde Cumulé		- 19,54	- 22,14	- 21,21	- 61,52	- 123,48	61,68
Cash Flow		- 19,54	- 22,14	- 21,21	- 61,52	- 123,48	61,68

VI- Conclusion Générale du comité local : Le projet est techniquement et commercialement faisable

Le 29/09/2017

<p>Etablie par le : Responsable Division Montage & Optimisation Sté. AL OMRANE AGADIR "S.A." Khadija HARRI Chef de Division Montage et Optimisation</p>		<p>Vérifiée par le : Responsable Département Montage & Programmation Sté. AL OMRANE AGADIR "S.A." Larbi BENDJOUR Directeur en charge du Département</p>	
<p>Directeur Conception & Développement Lamiae BENLAMLIH Directrice Générale Adjointe Sté. AL OMRANE AGADIR "S.A."</p>	<p>Directeur Réalisation & Directeur Agence Sté. AL OMRANE AGADIR "S.A." Lahcen AMHROUCH Directeur - Central Réalisation</p>	<p>Responsable Département Financier et Comptabilité Branim AHMADOU Directeur Central Support Sté. AL OMRANE AGADIR "S.A."</p>	
<p>Directeur Général de la Société Sté. AL OMRANE AGADIR "S.A."</p>			

Nb :

- * Tous les projets doivent être validés dans le cadre d'un comité local, dirigé par le DG.
- * Les projets de lotissement dont la superficie est supérieure ou égale à 50 Ha, de construction supérieure ou égale à 500 logements et ou l'investissement est supérieur à 250 Mdhs nécessitent l'approbation du comité des grands projets du CAO avant leurs présentation au comité technique du CA de la Société.
- * En cas de réalisation du projet en plusieurs tranches, chaque tranche doit faire l'objet d'une fiche à annexer à la fiche globale de l'ensemble du projet.
- * Le Numéro de l'approbation de lancement du projet est attribué par le PIBS et ce dans un délai de 24h pour les projets validés par le comité local de la SAO.

	FICHE MISE EN CHANTIER DE PROJETS	Code: FRO5/PS-CDP Version: B Date: 10/05/2014
	Dénomination du projet : OPERATION TIGUEMI 1ère Tranche	Page 1/3

Fiche d'Approbation de lancement du projet :

Code Projet : SAO n° 100298.01 / Type du projet : Logements Sociaux et Promotionnels

Code GAO/N° : / PIDS / Année (2018)*

I-Identification

§ Localité : Région Souss Massa Préfecture /Province : Agadir Ida Outanane
 § Ville ou Commune : Agadir
 § Maître d'Ouvrage : Al Omrane Agadir
 § Superficie du terrain : 33 516 m²

II-Type du projet

Aménagement Foncier		Construction			Mise à Niveau Urbaine	
1.1	Lotissement Habitat	2.1	Logements	X	3.1	Restoration (Rénovation)
1.2	Lotissement Artisan	2.2	Commerces	X	3.2	Mise à niveau
1.3	ZAP	2.3	Equipements		3.3	Restauration/Réhabilitation
1.4	ZON Ville Nouvelle	2.4	Autres		3.4	Remploi/mont
1.5	Autres				3.5	Autres

III- Structure foncière du projet:

	Al Omrane	Domaines ETAT	Collectif	Privé	Autres	Total
Ref. Foncières (TF, Recq. NI)	X					
Superficie Totale (m ²)	33 516					
Acquise (m ²)	33 516					
En cours (m ²)						
Prix expertisé ou estimé (dhs/m ²)	184					
Impenses ou autres (dhs)						

* Le prix du m² dans le secteur (dhs/m²): Terrain équipé Terrain Brut Autres

IV-Consistance Technique et Commerciale du Projet:

Type d'Unité	Nombre	Superficie moyenne/U	Superficie totale en m ²	Prix de cession moyen, Dh/m ²	Prix de cession total en MDH
Logements Sociaux	258	50	12 900,00	5 800	74,82
Logements Promotionnels	275	70	19 250,00	6 000	115,50
Commerces	86	41	3 526,00	10 000	35,26
Sous Sol		12,50	1 912,50	4 000	7,65
Cantiergeries	1				
Equipements Publics Construits	4				
Total	624		37 588,50		233,23

V-Montage Technico -Financier Sommaire:

Coût Global du projet	Total (en Mdhs)	Nature des Recettes	Montant (en Mdhs)
Foncier	17,36	Chents	233,23
Etudes	8,43	Contribution Etat (FSH-BGF)	
Travaux hors site		DGCI	
Travaux in site	143,14	Commune	
Frais Annexes	35,20	Emprunts	
Frais Financiers	10,81	Autres	
Total	214,93	Total	233,23
Solde prévisionnel du projet			18,30

(Handwritten signature/initials)

VII-Etude de Faisabilité Technique:

§ **A- Localisation dans ou par rapport à la ville :**

X	Centre		Zone Périphérique		Autres
---	--------	--	-------------------	--	--------

Distance par rapport à la zone d'équipement : 0 km

§ **B- Topographie du terrain(en.% de la superficie):**

100%	Plat		Pente moyenne		Forte pente		Autres
------	------	--	---------------	--	-------------	--	--------

§ **C- Occupation du terrain (en %):**

100%	Nu		Baraques ou similaires		Autre édifice en dur		Boise (plantation)		Autres
------	----	--	------------------------	--	----------------------	--	--------------------	--	--------

Si le terrain est occupé, quel est le statut de l'occupation:

La surface occupée : le nombre de constructions : le nombre de ménages :

§ **D-Servitudes du Terrain :**

	Lignes de HT ONE		ONEP Conduite		Oued, Chaabou		Autres
--	------------------	--	---------------	--	---------------	--	--------

§ **E-Possibilité de raccordement du site aux réseaux urbains:**

Raccordements	Routes	Eau Potable	Assainissement	Electricité	Transport Public	Autres
Note (*)	1	1	1	1	1	
Distance (Km)						
Coût (Mdhs)						

(*) : 1-Très bonne /2-Bonne / 3-Médiocre par rapport au coût de raccordement du projet

Commentaire	
-------------	--

§ **F-Dispositions Urbanistiques**

- o Le projet est à l'intérieur du Perimetre Urbain : Oui
- o Couverture par un document d'Urbanisme : Dérogation/Plan d'Aménagement
- o Zoning : Immeuble : COS : CUS Hauteur : R+4 et R+5

§ **G-Conclusion de l'Etude:**

Etude technique	Très favorable	Favorable	Defavorable	Commentaire
Etablie en interne	X			
Etablie en externe				
Etude d'impact sur l'environnement				
Prise en considération des personnes à mobilité réduite				

V-Etude de Faisabilité Commerciale:

§ **A-Vocation de la région (en %):**

	Industrielle		Commerciale		Loisir	X	Tertiaire		Autres
--	--------------	--	-------------	--	--------	---	-----------	--	--------

§ **B-Besoin par Type de produit (en %):**

Produit	Social	Economique	Moyen standing	Autres
Lot				
Logement Individuel				
Logement Collectif	50%		50%	

Handwritten signature and initials.

§ C-Prix moyen pratiqué dans la région (Dh/m²):

	Social	Economique	Moyen standing	Autres
Lot				
Logement individuel				
Logement Collectif	5800		6000	

§ G Conclusion de l'Etude du Marché:

Etude du Marché	Tres favorable	Favorable	Défavorable	Commentaire
Etablie en interne	X			
Etablie en externe				
Autres				

VI-Faisabilité Financière du projet (Cash Flow):

o Date début des travaux : Juil 2018 Date fin des travaux : Juil 2021

(En MDHS)	Total	A fin 2016	2017	2018	2019	2020	2021 et plus
Dépenses	214,93	6,15	2,16	27,42	46,82	48,99	83,40
Recettes clients	233,23			25,56	10,73	10,73	186,19
Autres ressources (FSH-BGE)							
Solde	18,30	- 6,15	- 2,16	- 1,85	- 36,09	- 38,26	102,79
Solde Cumulé		- 6,15	- 8,31	- 10,14	- 46,23	- 84,49	18,30
Cash Flow		- 6,15	- 8,31	- 10,14	- 46,23	- 84,49	18,30

VI- Conclusion Générale du comité local : Le projet est techniquement et commercialement faisable

Le 29/09/2017

<p>Etablie par le : Responsable Division Montage & Optimisation Sté. AL OMRANE AGADIR "S.A."  Khadija BAIRI Chef de Division Montage et Optimisation</p>		<p>Vérifiée par le : Responsable Département Montage & Programmation Sté. AL OMRANE AGADIR "S.A."  Brahim AHMADOU Directeur Central Support</p>	
<p>Directeur Conception & Développement Lamiae BENLAMLIH Directrice Générale Adjointe Sté. AL OMRANE AGADIR "S.A."</p>	<p>Directeur Réalisation & Directeur Agence Sté. AL OMRANE AGADIR "S.A." Lahcen AMHAOUCH Directeur - Central Réalisation Sté. AL OMRANE AGADIR "S.A."</p>	<p>Responsable Département Financier et Comptabilité Brahim AHMADOU Directeur Central Support Sté. AL OMRANE AGADIR "S.A."</p>	
<p>Directeur Général de la Société  Youssef BENTAYEB Directeur Général Sté. AL OMRANE AGADIR "S.A."</p>			

Nb :

- Tous les projets doivent être validés dans le cadre d'un comité local désigné par le DG.
- Les projets de lotissement dont la superficie est supérieure ou égale à 50 Ha de construction supérieur ou égale à 500 logements et ou l'investissement est supérieur à 250 Mdhs nécessitent l'approbation du comité des grands projets du GAO avant leur présentation au comité technique du CA de la Société.
- En cas de réalisation du projet en plusieurs tranches, chaque tranche doit faire l'objet d'une fiche à annexer à la fiche globale de l'ensemble du projet.
- Le Numéro de l'approbation de lancement du projet est attribué par le PIBS et ce dans un délai de 24H pour les projets validés par le comité local de la SAG.

MONTAGE TECHNICO- FINANCIER



FICHE MONTAGE

Edité le
16.07.2024

En Réf.

16.07.2024

Opération	100298.05 AL YASSAMINE EX (tiguemi tr 05)		
Montage n°	B04	Date	14.07.2023
Aire Intervention (m²)	0,000	C.O.S	0,0000
Surfaces planchers cessibles	9.568,0000	Coût de revien moyen (plancher)	6.557,73

Support Foncier

Type Composante	Budget	DA	CA	Réel	Réglement
Total	0,00	0,00	0,00	0,00	0,00

Montage Global

Type Composante	Budget	CA	Réel	Réglement
AL YASSAMINE EX (tiguemi tr 05)	62.744.330,76	1.132.200,00	6.460.127,79	0,00
01 FONCIER	5.151.105,20	0,00	5.151.105,20	0,00
02 ETUDES	2.518.949,73	1.132.200,00	481.974,90	0,00
03 SUIVI ET PILOTAGE	325.000,00	0,00	0,00	0,00
04 TRAVAUX	47.423.459,97	0,00	818.093,29	0,00
04-02 Travaux in site	4.173.459,97	0,00	818.093,29	0,00
04-03 Travaux de construction	43.250.000,00	0,00	0,00	0,00
05 FRAIS ANNEXES	7.325.815,86	0,00	8.954,40	0,00
05-01 Frais Annexes	1.100.000,00	0,00	8.954,40	0,00
05-02 Frais Hors Taxes	1.134.075,00	0,00	0,00	0,00
05-04 Charges Financi#res	1.701.112,00	0,00	0,00	0,00
05-06 Frais des Impots et des Taxes	1.890.628,86	0,00	0,00	0,00
05-08 Imprevus	1.500.000,00	0,00	0,00	0,00

Montage Détaillé

Type Composante	Budget	DA	CA	Reste à engager	Emission Règl.	Réglement
02 0040 ETUDES TOPOGRAPHIQUES	24.133,00	0,00	0,00	24.133,00	0,00	0,00
02 0090 ETUDES D'ARCHITECTURE (M.O) *	2.210.000,00	0,00	1.132.200,00	1.077.800,00	481.974,90	0,00
02 0110 ETUDES DE STRUCTURE(M.O)	250.000,00	250.000,00	0,00	0,00	0,00	0,00
02 0125 ETUDES VRD	22.683,73	0,00	0,00	22.683,73	0,00	0,00
02 0170 ETUDES GEOTECHNIQUES	12.133,00	0,00	0,00	12.133,00	0,00	0,00
05-01 0040 PUBLICITE & MARKETING	450.000,00	0,00	0,00	441.045,60	8.954,40	0,00
05-01 0070 GARDIENAGE ET SERVICE A. VENTE	650.000,00	0,00	0,00	650.000,00	0,00	0,00
05-02 0160 FRAIS D'INTERVENTION	1.134.075,00	0,00	0,00	1.134.075,00	0,00	0,00
05-04 0200 FRAIS FINANCIERS(INT. & EMPR.)	1.701.112,00	0,00	0,00	1.701.112,00	0,00	0,00
05-06 0300 TAXE D'AUTORISATION DE CONSTR.	180.043,57	0,00	0,00	180.043,57	0,00	0,00
05-06 0340 Taxe sur les terrains non battis TNB	6.207,51	0,00	0,00	6.207,51	0,00	0,00
05-06 0350 Remuneration sur services rendus a l'age	35.333,00	0,00	0,00	35.333,00	0,00	0,00
05-06 0370 FRAIS ECLATEMET COPROPRIETE	1.650.000,00	0,00	0,00	1.650.000,00	0,00	0,00
05-06 0460 REMUNERATION SAPEURS POMPIERS	19.044,78	0,00	0,00	19.044,78	0,00	0,00
05-08 0530 IMPREVUS	1.500.000,00	0,00	0,00	1.500.000,00	0,00	0,00
01 0280 AUTRES FRAIS FONCIERS	3.595.703,11	0,00	0,00	0,00	3.595.703,11	0,00
01 0010 PRIX D'ACQUISITION (A)	1.555.402,09	0,00	0,00	0,00	1.555.402,09	0,00
03 0120 CONTROLE TECHNIQUE	85.000,00	85.000,00	0,00	0,00	0,00	0,00
03 0130 CONTROLE LABORAOIRE	240.000,00	0,00	0,00	240.000,00	0,00	0,00
04-02 0090 ASSAINISSEMENT	300.000,00	0,00	0,00	300.000,00	0,00	0,00



FICHE MONTAGE

Edité le
16.07.2024

En Réf.

16.07.2024

Opération 100298.05 AL YASSAMINE EX (tiguemi tr 05)
Montage n° B04 Date 14.07.2023
Aire Intervention (m²) 0,000 C.O.S 0,0000
Surfaces planchers cessibles 9.568,0000 Coût de revien moyen (plancher) 6.557,73

Type Composante			Budget	DA	CA	Reste à engager	Emission Règl.	Règleme
04-02	0100	VOIRIE	410.000,00	0,00	0,00	410.000,00	0,00	0,00
04-02	0110	PEINES ET SOINS AEP	222.027,62	0,00	0,00	10.954,93-	232.982,55	0,00
04-02	0120	ADDUCTION EAU POTABLE	290.000,00	0,00	0,00	290.000,00	0,00	0,00
04-02	0130	PEINES ET SOINS ELECTRICITE	385.162,92	0,00	0,00	385.162,92	0,00	0,00
04-02	0150	ELECTRIFICATION	447.325,58	0,00	0,00	447.325,58	0,00	0,00
04-02	0160	ECLAIRAGE PUBLIC	130.149,27	0,00	0,00	130.149,27	0,00	0,00
04-02	0170	TRAVAUX DE RESEAUX TELEPHONIQUE	250.000,00	0,00	0,00	250.000,00	0,00	0,00
04-02	0180	GC Réseau telephonique	39.935,15	0,00	0,00	39.935,15	0,00	0,00
04-02	0200	AMENAGEMENT DES ABORDS	1.000.000,00	0,00	0,00	1.000.000,00	0,00	0,00
04-02	0240	PEINES & SOINS ASSAINISSEMENT	557.598,62	0,00	0,00	27.512,12-	585.110,74	0,00
04-02	0280	Démolition et evacuation	141.260,81	0,00	0,00	141.260,81	0,00	0,00
04-03	0410	FOURNIUTRES ET POSE ASCENCEUR	1.100.000,00	0,00	0,00	1.100.000,00	0,00	0,00
04-03	0420	ETABL DOSSIERS DE RGLT COPROP.	150.000,00	0,00	0,00	150.000,00	0,00	0,00
04-03	0540	TRAVAUX DE CONSTRUCTION TCE	42.000.000,00	0,00	0,00	42.000.000,00	0,00	0,00
Total			62.744.330,76	335.000,00	1.132.200,00	985.225,10	6.460.127,79	0,00
Total TVA			73.460.342,00					

Ressources du projet

Type d'unité/Ressource	Prévisionnelles	Réalisés
RECETTES DES VENTES	91.558.500,00	0,00
Subventions	0,00	0,00
AUTRES	0,00	0,00
BGE	0,00	0,00
FONDS HASSAN 2	0,00	0,00
FSH	0,00	0,00

Autres recettes		
Total Recettes	91.558.500,00	0,00
Marge	18.098.158,00	6.460.127,79-

**AUTORISATION DU
CONSEIL
D'ADMINISTRATION**



Groupe
al omrane

COMPTE-RENDU DU COMITE DES GRAND PROJETS

DE LA SOCIETE AL OMRANE SOUSS MASSA

29 NOVEMBRE 2017

Suite aux recommandations du Comité Technique et d'Investissement de la SAO Souss Massa tenu le 12 octobre 2017, le Comité des Grands Projets du GAO s'est réuni le 29 novembre 2017 à 15h, sous la présidence de Monsieur Ahmed GHALIM, Directeur du Pôle Ingénierie et Développement Social au Holding Al Omrane, à l'effet de se prononcer sur les grands projets présentés par la Société Al Omrane Souss Massa à savoir :

- Projet TIGUEMI d'habitats social et promotionnel situé à la commune d'Agadir d'un coût global de 692 MDH ;
- Projet de lotissement AL WAHA situé à la commune d'Agdez - province de Zogora d'une surface d'environ 62ha.

Étaient présents à ce Comité :

- Mr Mohammed TISQI Directeur du Pôle Marketing et Stratégie Commerciale au HAO ;
- Mr Younes SEFIANI, Directeur Général de la SAO Souss Massa ;
- Mr Lahcen AMHAOUCH, Directeur Réalisation à la SAO Souss Massa ;
- Mr Larbi DARDOUR, Chef du Département Montage et Programmation à la SAO Souss Massa ;

Mr Ahmed GHALIM a ouvert la séance en invitant Mr SEFIANI à présenter les deux projets concernés objet de ce comité.

Prenant la parole Mr SEFIANI a présenté les deux projets sur tous les volets technique, commerciale et financier tout en mettant le point sur l'aspect social des projets et principalement le projet Al Waha à Agdez justifié par ses prix de vente.

Après discussion des membres du Comité et éclairages apportés par Mr Sefiani aux différentes questions soulevées, le Comité a approuvé les deux projets en recommandant à la SAO ce qui suit :

- **Projet TIGUEMI :** Lancer une étude de marché spécifique pour s'approcher des prix de vente pratiqués ;
- **Projet AL WAHA à Agdez :** Le démarrage des travaux de viabilisation de ce projet est tributaire de l'accord de la DAR sur l'acquisition du foncier support du projet.

Le Comité a clôturé ses travaux à 16h30.



**COMPTE-RENDU DE LA REUNION DU COMITE
TECHNIQUE ET D'INVESTISSEMENT
DU 12 OCTOBRE 2017**

Rabat le 12 Octobre 2017

L'an deux mille dix-sept, le 12 Octobre à 9 heure, s'est réunie au siège du Holding Al Omrane à Rabat sous la présidence de Monsieur Ahmed GHALIM, Directeur du Pôle Ingénierie et Développement Social au Holding Al Omrane, le Comité Technique et d'Investissement de la société Al Omrane Souss Massa à l'effet de délibérer sur l'ordre du jour suivant :

- Bilan des réalisations au 30/09/2017 (MEC et Achèvement) ;
- Etat d'avancement du plan d'action 2017 (MEC et Achèvement) ;
- Sollicitations de la SAO auprès du HAO et des autres partenaires ;
- Prévisions des mises en chantier de l'année 2018.

Etaient présents en tant que membres du Comité :

- Mr Mohammed Rachid EL FIGHRI, Architecte Général au Ministère de l'Habitat, et de la Politique de la Ville ;
- Mme Nada AKOUDAD, Administratrice représentant le Ministère de l'Economie et des Finances
- Mme Ibtissam ELHAMMOUMI, Directrice Régionale de l'Habitat et de la Politique de la Ville de la Région Souss Massa ;
- Mr Youssef EL IRAKI, Directeur du Pôle Finances et Contrôle de Gestion au HAO ;
- Mr Mohammed TISQI Directeur du Pôle Marketing et Stratégie Commerciale au HAO ;

Etaient également présents :

- Mr Younes SEFIANI, Directeur Général de la SAO Agadir ;
- Mr Lahcen AMHAOUCH, Directeur Réalisation à la SAO Souss Massa ;
- Mr Brahim AHMADOU, Directeur Support à la SAO Souss Massa
- Mr Larbi DARDOUR, Chef du Département Montage et Programmation à la SAO Souss Massa ;
- Mr Hassan KOURRI, Directeur Chargé du Foncier et Juridique à la SAO Souss Massa ;
- Mr Lahcen OUIJANE, Chef de la Division Contrôle de Gestion à la SAO Souss Massa.

Le secrétariat du Comité est assuré par Mr Larbi DARDOUR.

Mr Ahmed GHALIM, Directeur du Pôle Ingénierie et Développement Social au Holding Al Omrane, a ouvert la séance en souhaitant la bienvenue aux présents puis il a invité Mr SEFIANI à présenter le rapport de la Société relatif à ce comité.

Prenant la parole Mr SEFIANI a exposé le bilan général des indicateurs de la Société au 30/09/2017, l'état d'avancement du plan d'action physique de 2017 (Mises en chantier et Achèvements) ainsi que les substitutions éventuelles, la situation des conventions MANU et des déblocages et les sollicitations de la SAO auprès du HAO et des partenaires. Ces dernières concernent d'une part l'intervention auprès du MEF pour débloquer les conventions des logements sociaux et FVIT en instance de signature et d'autre part l'intervention auprès du Ministère de l'Agriculture pour le déclassement du foncier du lotissement Nahda Al Kobra à Ouled Teima à la province de Taroudant.

Toute en rassurant les membres du comité sur l'atteinte des objectifs en fin d'année, Mr Sefiani a soulevé le problème du retard dans les réceptions des opérations par les services externes chose que la société est en train d'étudier et de voir de près avec ces services pour essayer de trouver des solutions adéquates et efficaces pour éviter les retards dans les livraisons.

Ensuite il a présenté le programme prévisionnel des mises en chantier pour l'année 2018 ainsi que les fiches de mise en chantier des nouvelles opérations relatives à la production nouvelle et qui sont présentées dans le tableau suivant:

PROJET	TYPE	CONSISTANCE
LOTISSEMENT AL MANAL II	Lotissement Habitat	1 297
TIGMI 1TR	Logements Sociaux et Promotionnels	624
TARIK AL KHEIR ILOT 8	Logements Sociaux	380
AL KAOUTAR A HAY MOHAMMADI	Logements Promotionnels	69
TIFAOUT A TILILA	Logements Promotionnels, Villas Economiques et lots Immeubles	274
LOTISSEMENT AL WAHA A AGDEZ	Lotissement Habitat	2048

Le Président du comité a ensuite donné la parole aux membres du comité technique qui ont félicité la SAO Agadir par rapport aux réalisations enregistrées et débattu les différents points présentés dans le rapport.

Après discussions, les principales observations soulevées et décisions prises se présentent comme suit :

- Concernant le programme de logements FVIT et l'engagement pris par la société pour la réalisation de 22953 unités il y a lieu de préparer un rapport sur la situation de ce programme avec indication des efforts déployés par la SAO que ça soit en milieu urbain qu'en milieu rural ainsi que les contraintes rencontrées qui ont impactées négativement la réalisation de ce programme dans les délais convenus.

- En ce qui concerne la MANU et dans le cadre de la politique de la ville Il y a lieu de signaler que 9 conventions ont été signées par le MATNUHPV depuis plus d'une année et sont toujours en instance au niveau des autres départements ce qui nécessite une intervention pour les activer. La SAO est invité à transmettre la situation de ces MANU au PIDS pour faire le nécessaire. D'un autre côté, la SAO doit activer la transmission des extraits de compte pour le déblocage du reliquat des subventions restant pour l'année 2017. A signaler que le suivi des conventions en phase établissement jusqu'à la signature est assuré par le PIDS.

- La SAO est sollicitée pour la mise en œuvre de la politique du GAO en terme de développement durable à travers la préconisation des mesures d'efficacité énergétique, des solutions de traitement et de réutilisation des eaux usées et celles relatives à l'économie de l'eau. Les surcoûts engendrés peuvent être subventionnés par le HAO. Un plan d'action doit être établi dans ce sens.

- Concernant les nouvelles opérations présentées, les remarques suivantes ont été soulevées :

- Le projet TIGUEMI doit être présenté pour avis au comité des grands projets du GAO vu que son coût dépasse 250 MDH ;
- Le projet du lotissement AL WAHA A AGDEZ doit également être soumis à l'avis du comité des grands projets du GAO étant donné que sa superficie dépasse 50 ha. Sa

marge très faible est expliqué par ses prix de vente qui avoisinent son coût de revient. Il a été proposé à ce que la SAO fasse une demande au MATNUHPV pour contribuer à la réalisation des hors sites du projet.

- Pour les projets programmés sur les terrains des eaux et forêts il y a lieu d'activer la procédure d'acquisition.

Enfin les membres du comité ont approuvé le programme des nouvelles opérations présentées à l'exception des deux projets TIGUEMI et AL WAHA AGDEZ qui requièrent l'approbation du comité des grands projets du GAO.

Le Comité a clôturé ses travaux à 11h.



al omrane

**AL OMRANE SOUSS-MASSA
RAPPORT D'ACTIVITÉ
2018**

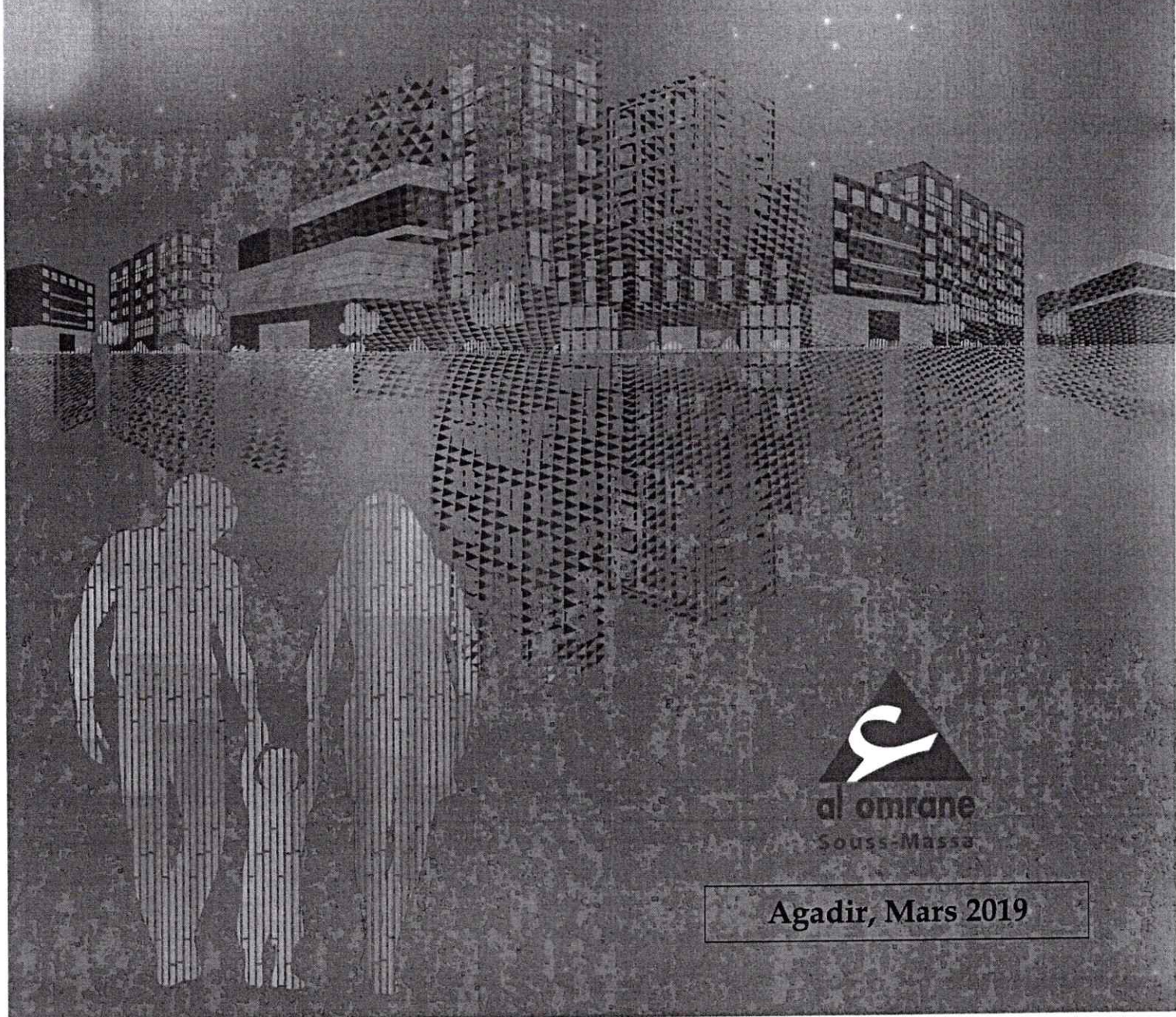

al omrane
Souss-Massa

Agadir, Mars 2019

2.3 Activité physique

2.3.1 Mises en chantier :

La Société **Al Omrane Souss-Massa** a procédé durant l'exercice 2018 au lancement de **12** opérations sur un support foncier de **602,71** Ha pour un coût d'investissement global de **748,02** MDH et une consistance globale de **17 255** Unités, dont **3 240** Unités en production nouvelle et **14 015** en MANU.

Par rapport aux prévisions de l'exercice les taux de réalisation sont respectivement de **99 %** de PN et **109 %** de mise à niveau urbaine.

Etat des MEC de la production nouvelle par type de produit :

OPERATION	COÛT MDH	SUP HA	LOGTS				LOTS HABITATS				LOTS ACTIVITES /EQUIPT	LOCAUX DE COMMERCE	
			LOGTS 140000	LOGTS SOCIAUX	VILLAS ECO	LOGTS OM	AUTRES LOGTS	LOTS RECAST	LOTS PREV	LOTS VILLAS			AUTRES LOTS
TIGUEMI 1TR	214,93	3,35		258			275					5	86
TARIK AL KHEIR ILOT 8	100,82	1,18		338								5	37
AL KAOUTAR A HAY MOHAMMADI	24,21	0,27					47					4	18
LOT. AL WAHA AGDEZ 1TR	138,30	36,00						50	719		486	10	
LOT. AL WAHA AGDEZ 2TR	103,64	26,00							460		442		
TOTAL	581,90	66,80		596			322	50	1 179		928	24	141
TOTAL GENERAL			3 240										

Opérations en partenariat

Dans le cadre du partenariat entre promoteurs privés et la société, l'année 2018 a connu la MEC de **1 038** unités, réparties par type de produit comme suit :

- Logements à 140.000 DH : 77 Unités.
- Logements sociaux : 150 Unités.
- Autres produits : 811 Unités

PLAN NE VARIETUR

ROYAUME DU MAROC
 REGION SOUS MASSA
 PREFECTURE D' AGADIR IDAOUTANANE
 COMMUNE URBAINE D' AGADIR

ROYAUME DU MAROC - MINISTRE DE L'INTERIEUR - PREFECTURE D'AGADIR IDAOUTANANE
 COMMUNE URBAINE D'AGADIR - DIVISION D'URBANISME
 Douanes Uniques

Commune: 5332/928 Tiguemmi/1

(Handwritten signatures and stamps)

5332/928 Tiguemmi/1
 177 AVR 2019

PROJET DU GROUPEMENT D'HABITATION "TIGUEMI" à BEN SERGAO
 - LOGEMENTS MOYEN STANDING
 - LOGEMENTS SOCIAUX 250000DH

LOGEMENT SOCIAL DANS LE CADRE DE LA LOI DE
 FINANCE N° 48-09 POUR L'ANNEE 2010 PROGRAMME
 250 000 DH



TF N° :6103/ms

DOSSIER D'AUTORISATION Salah EL MALOUKI

ETABLI PAR M.SIFEDDINE FASSI FIHRI ARTCHI-CONCEPT SARL A.U K.M ARCHITECTURE SARL A.U LE 10/12/2012	MODIFIE PAR M.SIFEDDINE FASSI FIHRI ARTCHI-CONCEPT SARL A.U K.M ARCHITECTURE SARL A.U LE 01/02/2019	APPROUVE PAR M.SIFEDDINE FASSI FIHRI ARTCHI-CONCEPT SARL A.U K.M ARCHITECTURE SARL A.U LE 03/02/2019
---	--	---

INDICE DE MODIFICATION	DATE DE MODIFICATION	OBJET
1	30/10/2017	DEMANDE D'AUTORISATION
2	17/12/2018	SUITE A LA CGP DU 23/11/17
3	03/01/2019	SUITE A LA CGP DU 20/12/18
4	06/02/2019	

ASSEMBLAGE REZ-DE-CHAUSSEE

MAITRE D'OUVRAGE : SOCIETE AL OMRANE sous massa		3/36
SITUATION : COMMUNE URBAINE AGADIR		ECHELLE 1/500

ARCHITECTES :

<i>(Signature)</i>	ARTCHI-CONCEPT SARL A.U	Fassi Fihri Sifeddine
--------------------	------------------------------------	-----------------------

ETUDE DE MARCHE



Souss - Massa

Etabli par: Mehdi ZEROUAL
Division Etudes Marketing SAOSM
Le 14 juin 2024

Rapport de visite et étude de veille concurrentielle des logements promotionnels aux quartiers Salam/Bensergao



Le 21 mai 2024, un représentant de l'équipe commerciale, le Responsable de la Division Etudes Marketing de la SAOSM, sur demande expresse des Directions Générale et Commerciale , s'est rendu en mission de veille concurrentielle aux quartiers Salam/Bensergao, afin de déterminer les prix du marché et de la concurrence pour les logements promotionnels, connaître le type de prestations réalisées dans la zone et évaluer le potentiel immobilier du projet de construction de logements promotionnels à Tiguemi au quartier Salam/Bensergao.



Exemple de logements promotionnels moyen/haut standing réalisés au quartier Salam
(Résidences Tafoukt)

Veille concurrentielle : 1/ Résidences TAFOUKT au quartier Salam

Les Résidences TAFOUKT, de haut standing construites en R+5, ont été commercialisées depuis 2021 par Konouz Immobilier, à 7 500 dhs/m². Tous les appartements ont été vendus depuis fin 2023. Nous avons toutefois visité des appartements à vendre en 2^e main au niveau de ce projet et collecté les informations nécessaires.

Un particulier propose un appartement, de type F4, de 80 m², angulaire avec 2 façades à 870 000 dhs, soit 10 875 dhs/m². Les prestations sont de bonne qualité: Ascenseur, finitions raffinées, cuisine pré-équipée, menuiseries, carrelages et double salles de bain de qualité, placards encastrés, terrasse.



Reportage photos :
1/ Appartement à vendre à Résidence
TAFOUKT, au quartier Salam

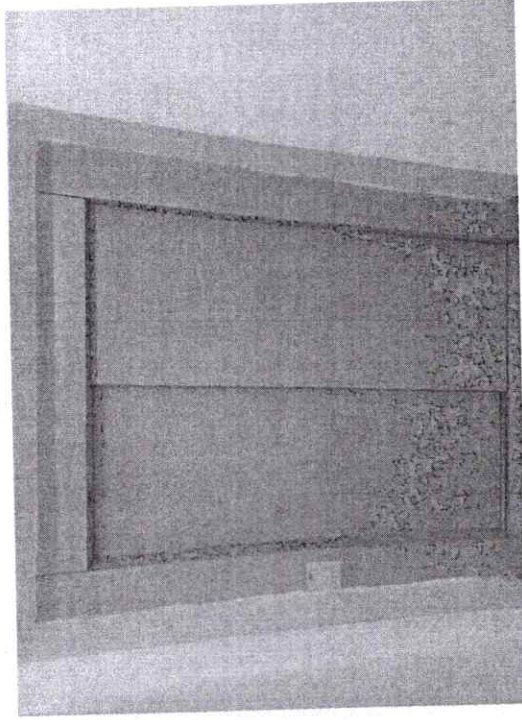

Ascenseur et menuiseries de qualité

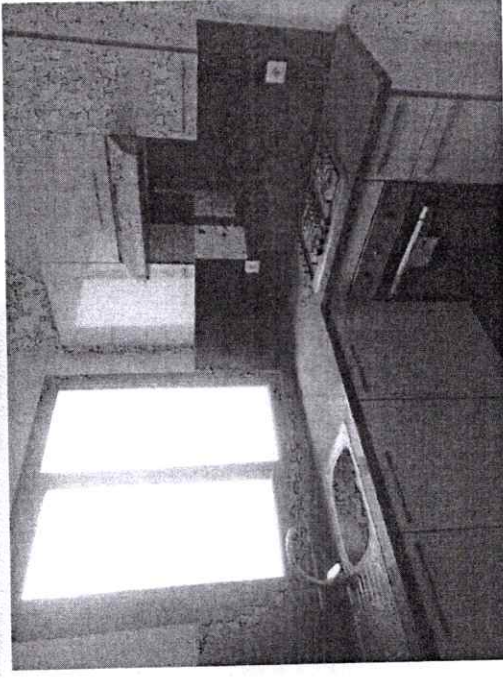
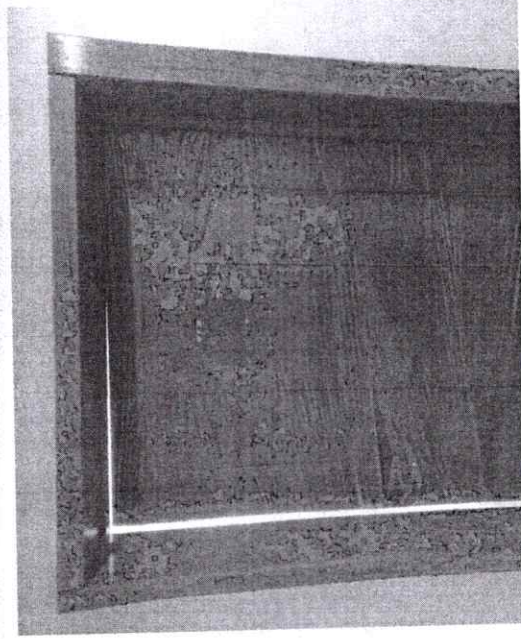

Cuisine pré-équipée

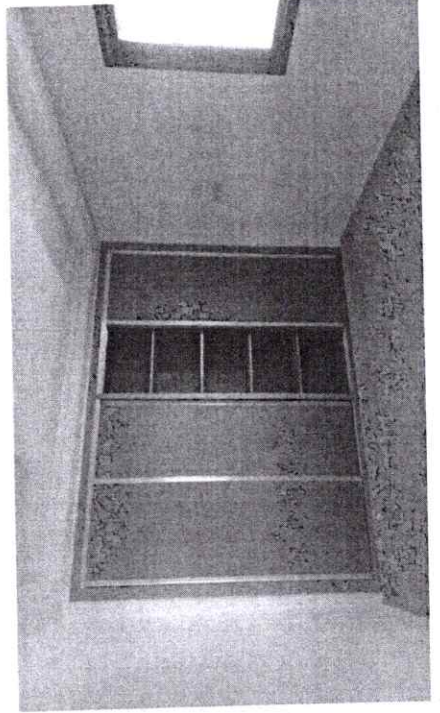

Chambre avec placard encastré

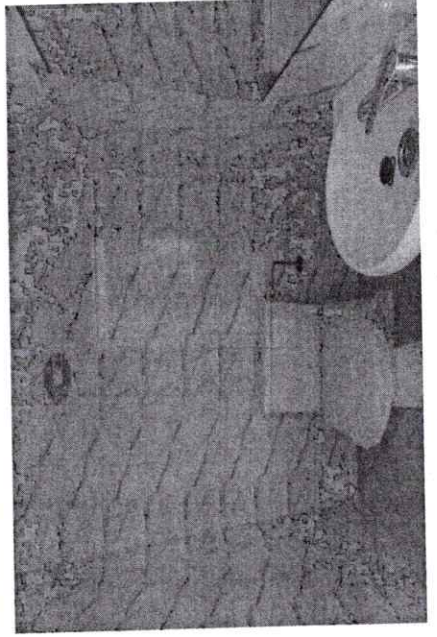

Salle de bains

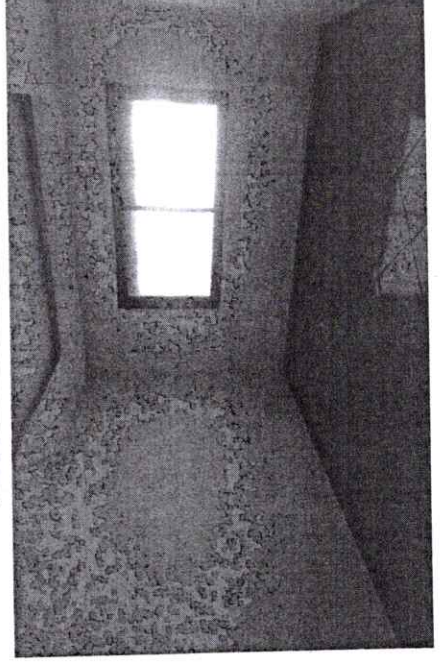

Salon

Veille concurrentielle : **2/ Amicale WAHAT AL WIFAQ au** **quartier Salam**

Les Résidences WAHAT AL WIFAQ, construites en R+4 par une amicale, de moyen/haut standing sont constituées de 150 appartements construits au niveau de 2 blocs avec piscines de 75 appartements chacun. Tous les appartements ont été vendus depuis 2013 à 6 000 dhs/m². Nous avons toutefois visité des appartements à vendre en 2^e main au niveau de ce projet et collecté les informations nécessaires.

Un particulier propose un appartement, de type F3, de 99 m², à 800 000 dhs, soit 8 081 dhs/m².

Un autre particulier propose un appartement de type F3 de 85 m² à 830 000 dhs, soit 9 765 dhs/m².

Les prestations sont de bonne qualité: Ascenseur, finitions raffinées, cuisines pré-équipées, menuiseries, carrelages et doubles salles de bain de qualité, placards encastrés, terrasse.

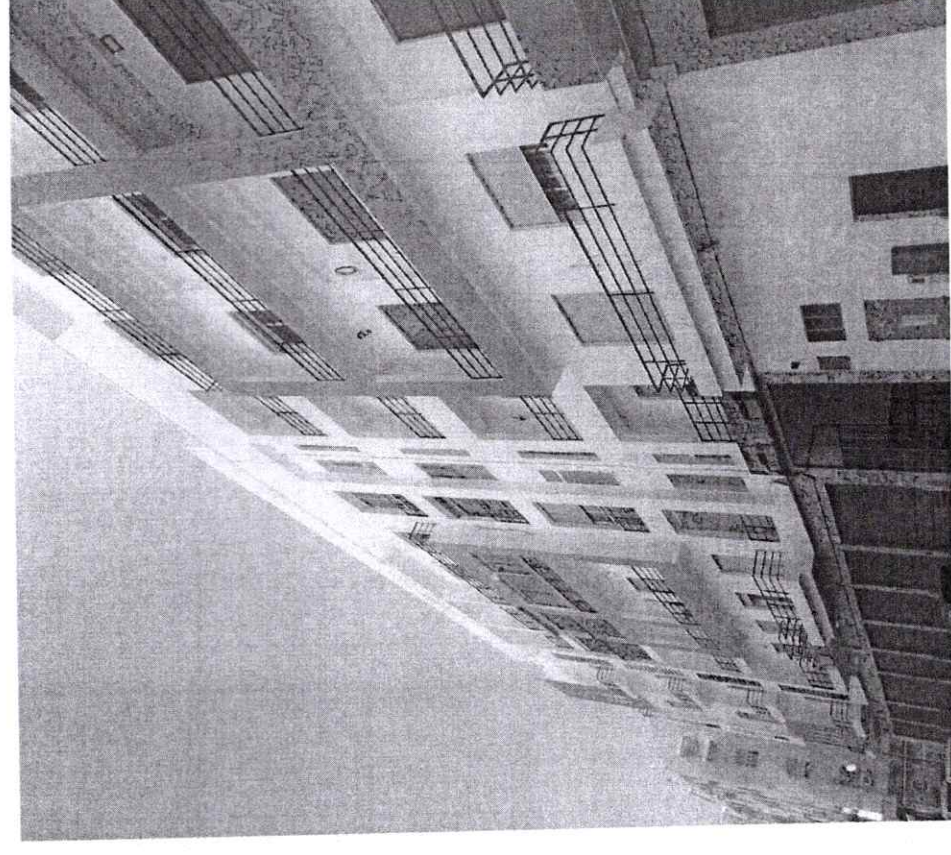

Reportage photos :
2/ Type de prestations proposées appartements à vendre à Résidence WAHAT AL WIFAQ, quartier Salam

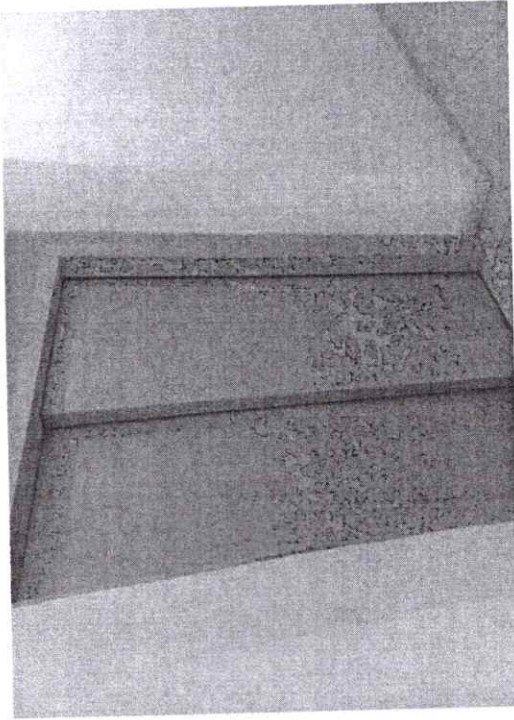

Ascenseur et menuiseries de qualité

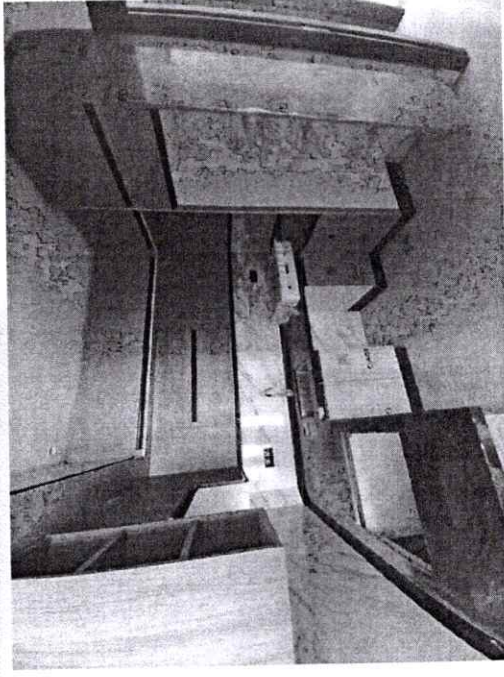
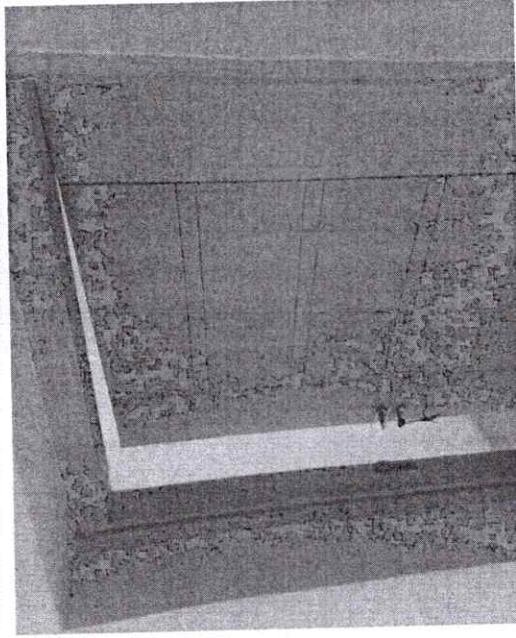

Cuisine pré-équipée

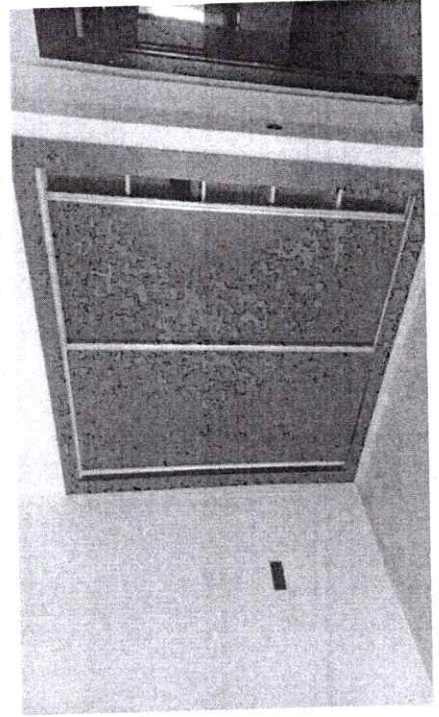

Chambre avec placards encastrés

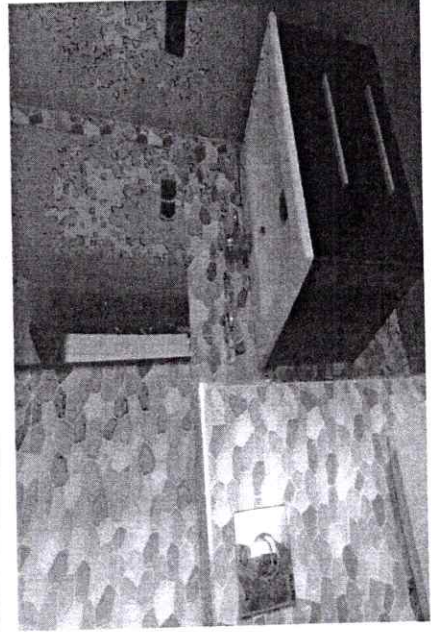

Salle de bains

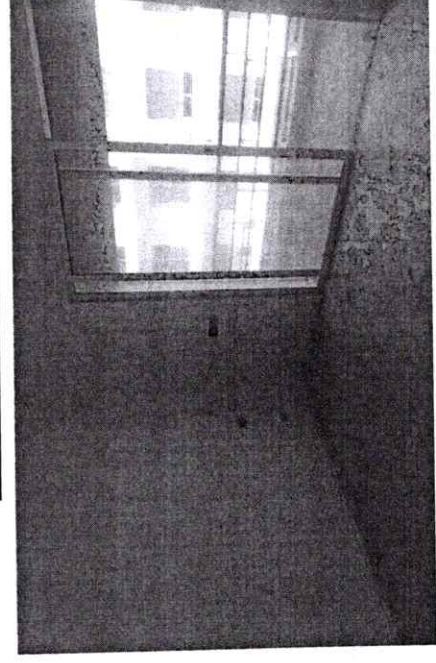

Salon

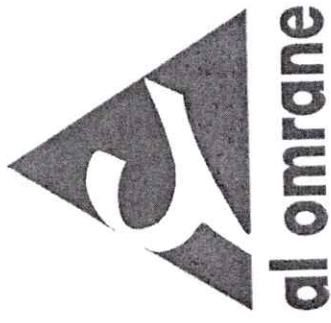

Souss - Massa

Veille concurrentielle : **3/ Amicale AL KHEIR au quartier Salam**

Les Amicales AL Kheir sont un ensemble de Résidences, au quartier Salam, totalement vendues entre 2013 et 201 à 6 000 dhs/m².
Aujourd'hui, en 2024, le prix de marché oscille entre 8 000 et 10 000 dhs/m², d'après nos prospections.

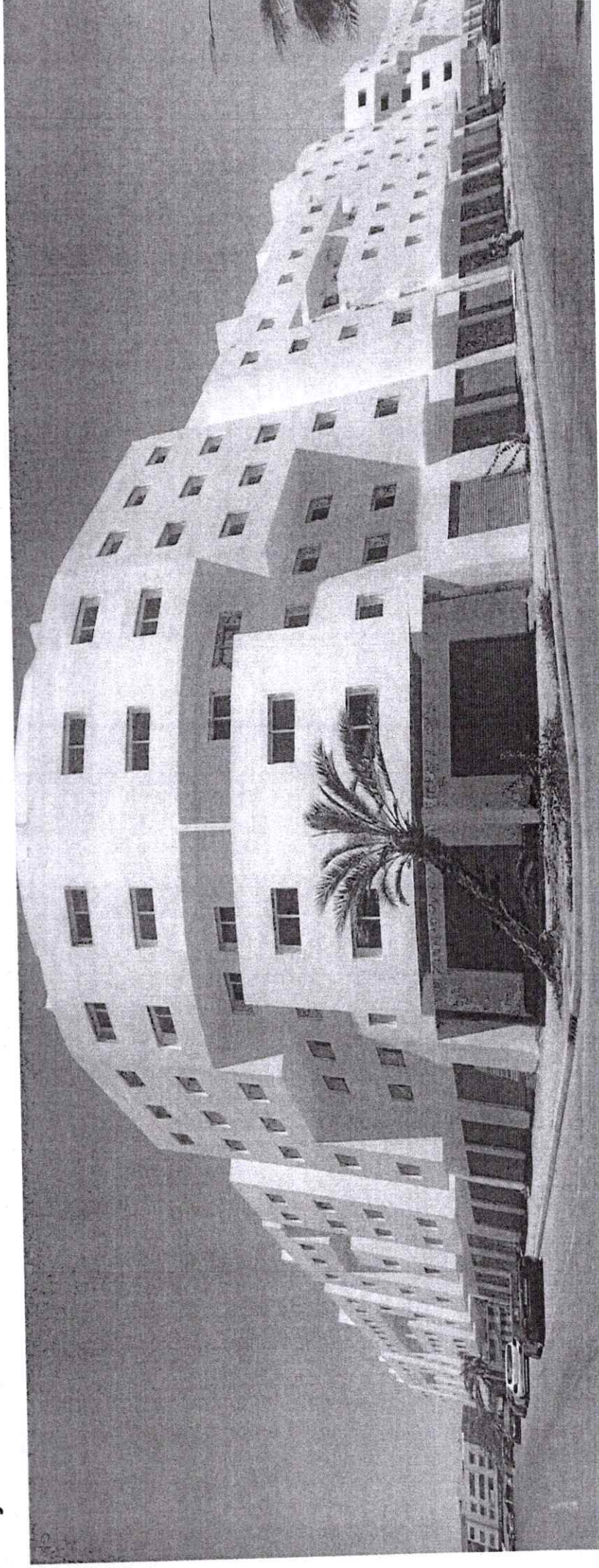

Veille concurrentielle :
4/ Résidences Jnan Souss (CHAABI LIL ISKANE) au quartier Tassila prolongement Al Houda et proches du quartier Salam.

Les Résidences JNAN SOUSS, du promoteur CHAABI LIL ISKANE, prévoient la réalisation de logements de moyen/haut standing aux prestations raffinées avec cuisine pré-équipée, ascenseur et parking en sous-sol, vendus sur plan en R+5, à partir de 513 000 dhs.

Elles sont concernées par le programme d'aide au logement pour les citoyens qui acquièrent un appartement de moins de 700 000 dhs, à hauteur de 70 000 dhs.

Nous avons visité le bureau de vente et le logement témoin, très bien aménagés (cf reportage photos).

Le prix de vente est de 8 000 à 9 000 dhs/m2 pour des F3 ou F4 de 58 à 89 m2.

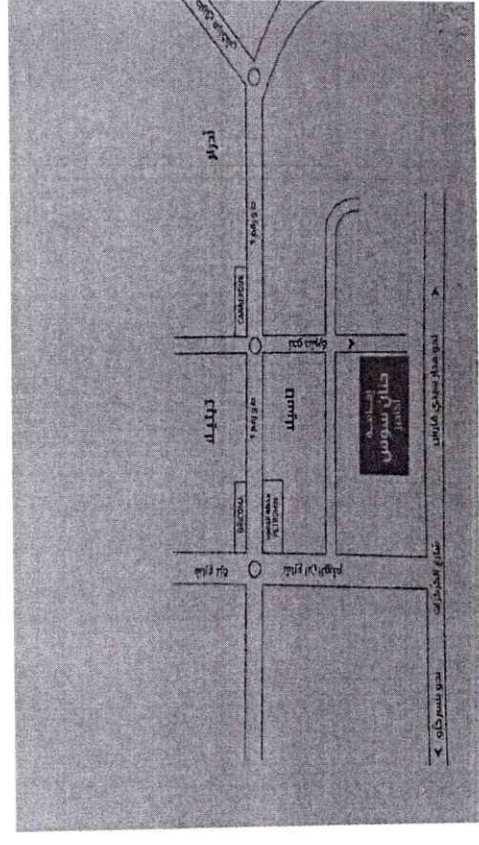
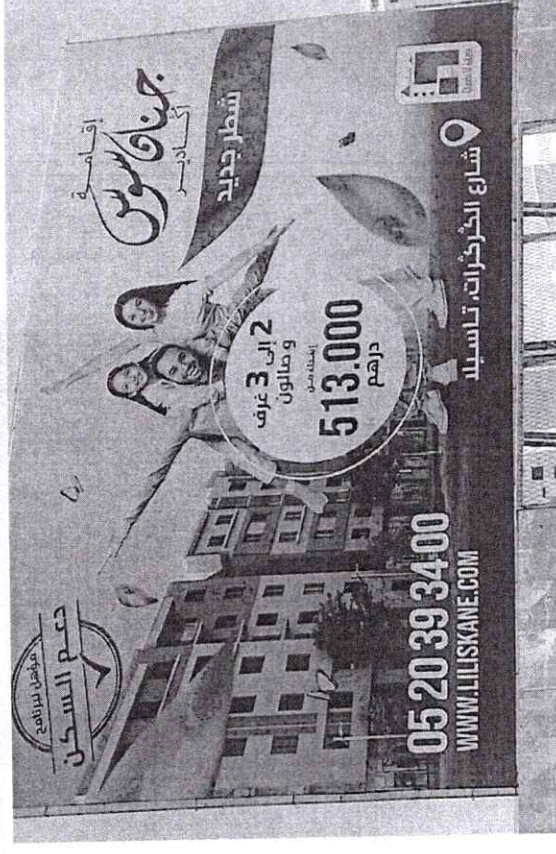

Reportage photos :
4/ Résidences Jnan Souss (CHAABI LIL ISKANE) au quartier Tassila prolongement Al Houda et proches du quartier Salam.

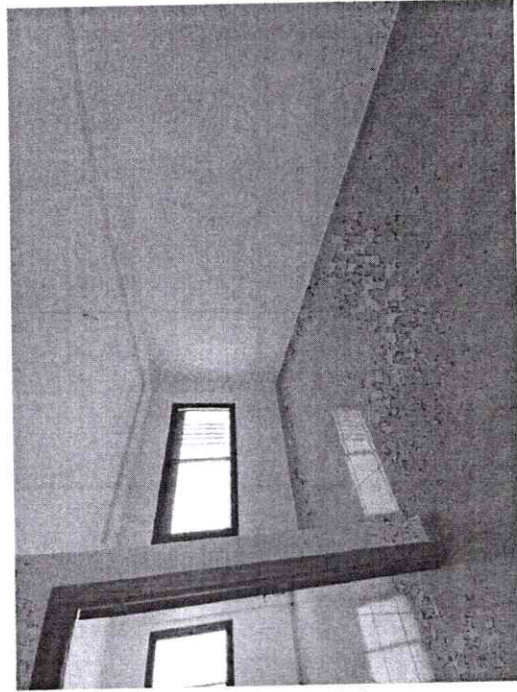

Entrée logement témoin et salon

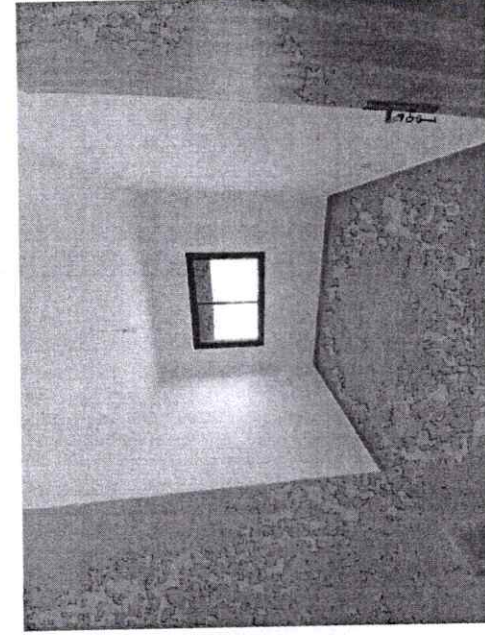

Chambre

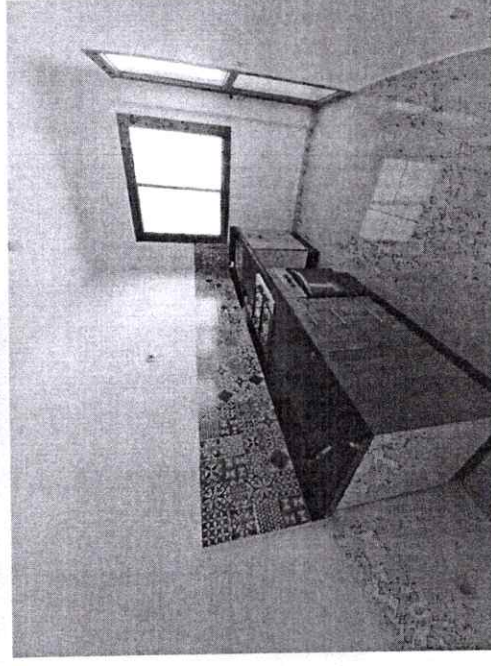

Cuisine pré-équipée

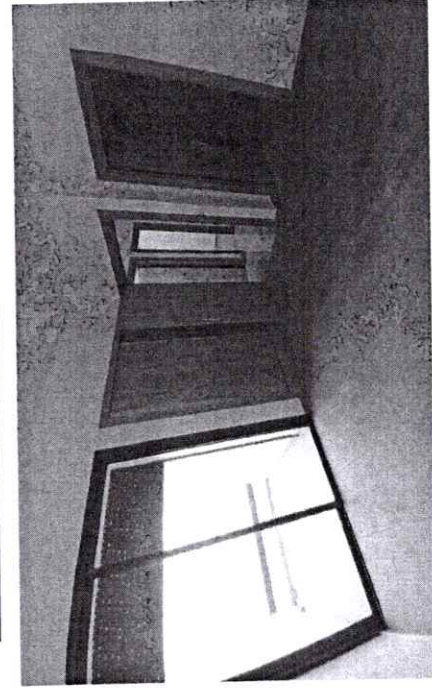

Chambre avec terrasse

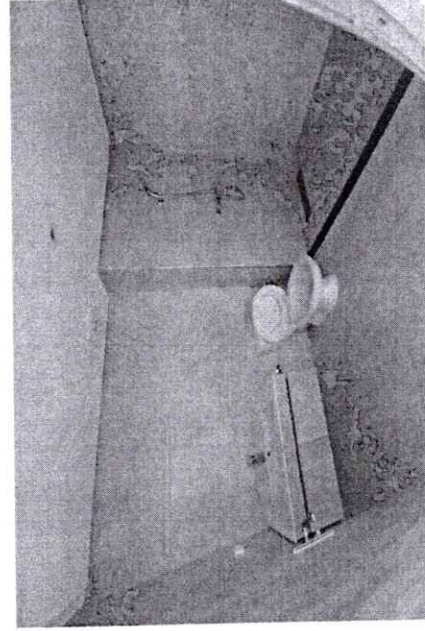

Salle de bains

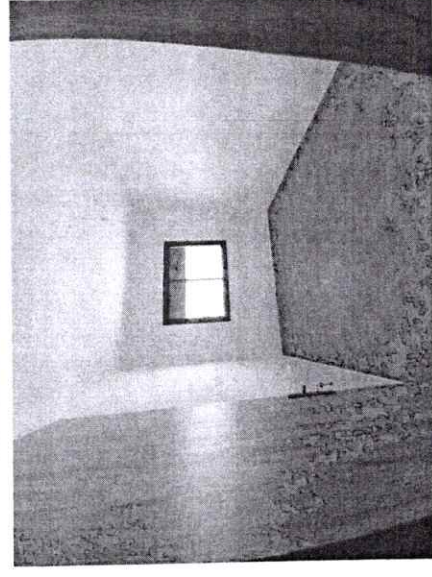

Menuiseries et revêtement de qualité

Veille concurrentielle :
5/ Résidences Massylia (CHAABI LIL ISKANE)
prolongement quartier Al Houda
et proches du quartier Salam.

Les Résidences MASSYLIA, idéalement situées sur la double voie dite Avenue Guerarate, du promoteur CHAABI LIL ISKANE, prévoient la réalisation de logements de haut standing de prestige de type F4, vendus sur plan, en R+5, aux prestations raffinées avec piscines, ascenseurs, cuisines pré-équipées, espaces verts et parkings en sous-sol. Les surfaces proposées vont de 80 à 95 m², à partir de 870 000 dhs.

Le projet prévoit également la réalisation, dans la zone, de divers équipements pratiques: terrains de sport, mosquée, école, centre d'affaires et l'existence de nombreux commerces de proximité.

Nous avons visité le bureau de vente et le logement témoin, très bien aménagés (cf reportage photos).

Le prix de vente est de 11 000 à 12 000 dhs/m².

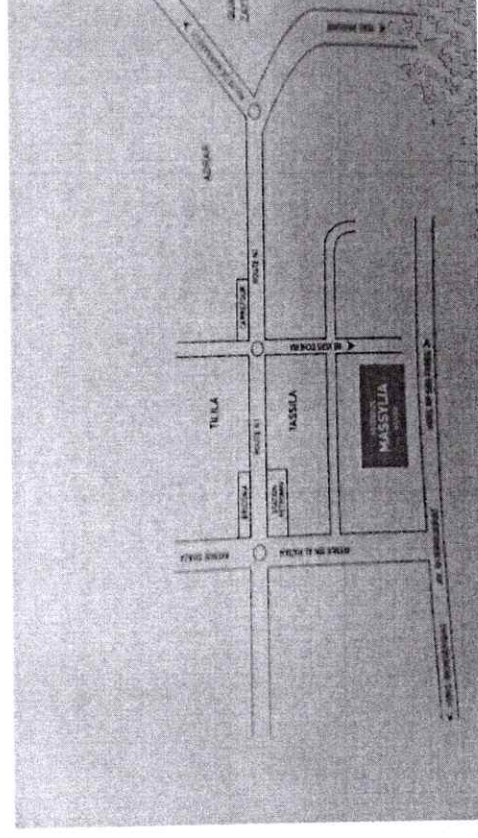
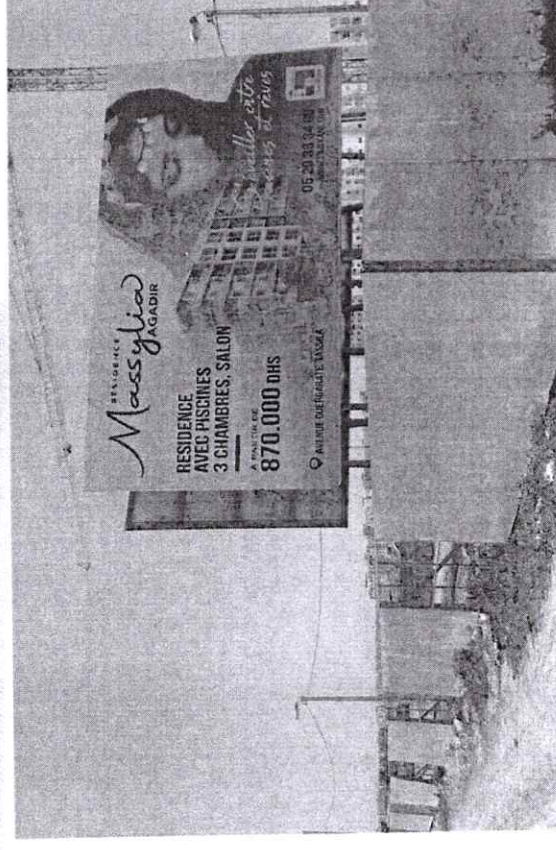

Reportage photos :
5/ Résidences Massylia (CHAABI LIL ISKANE)
prolongement quartier Al Houda
et proches du quartier Salam.

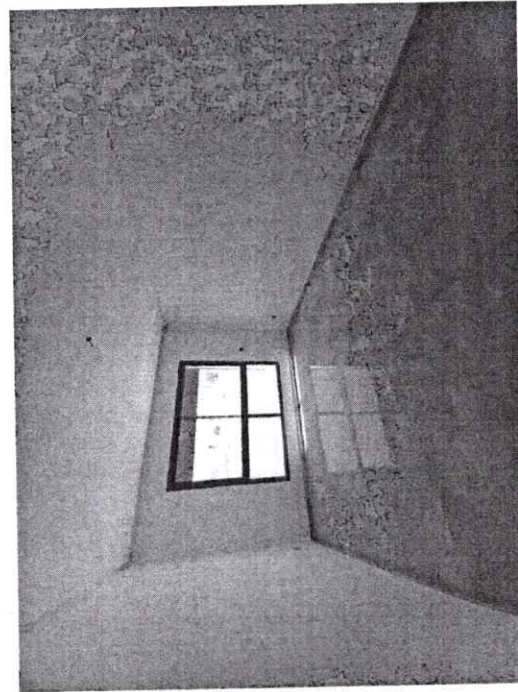

Salon avec revêtement marbre

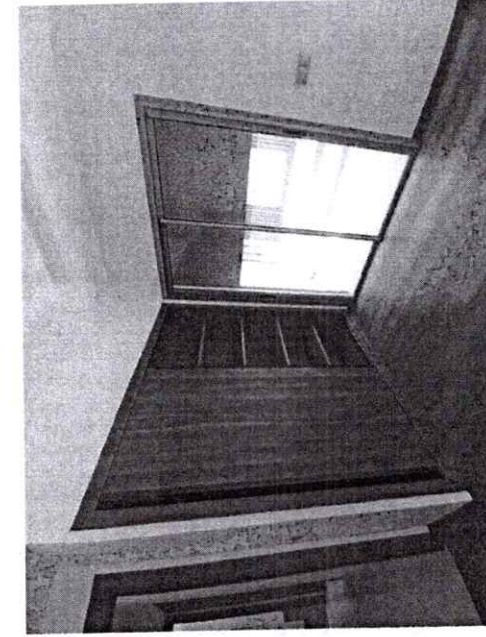

Chambre avec placards encastrés

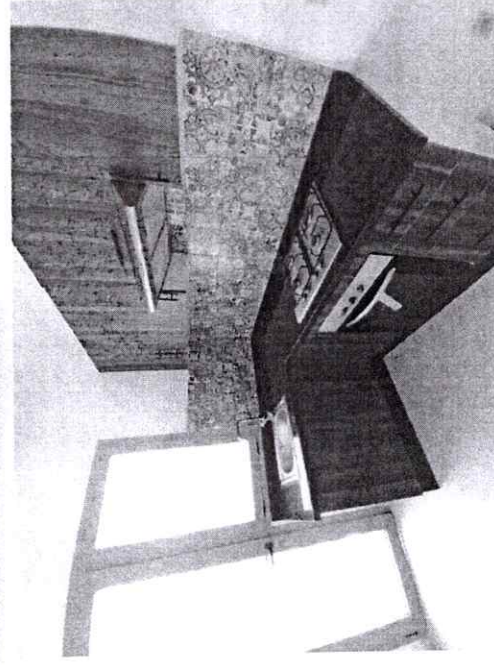

Cuisine pré-équipée

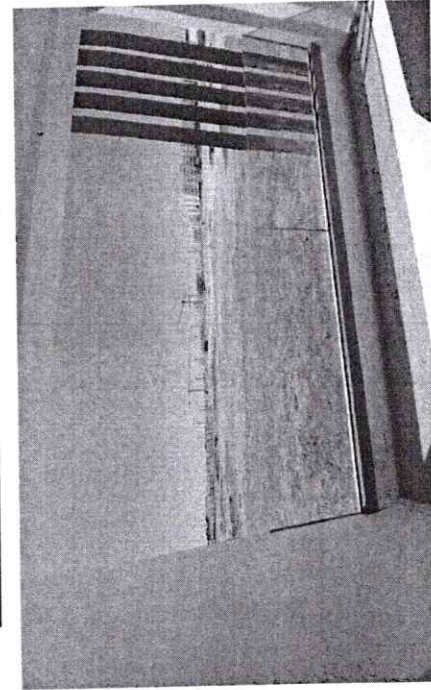

Tous les appartements prévoient une vue

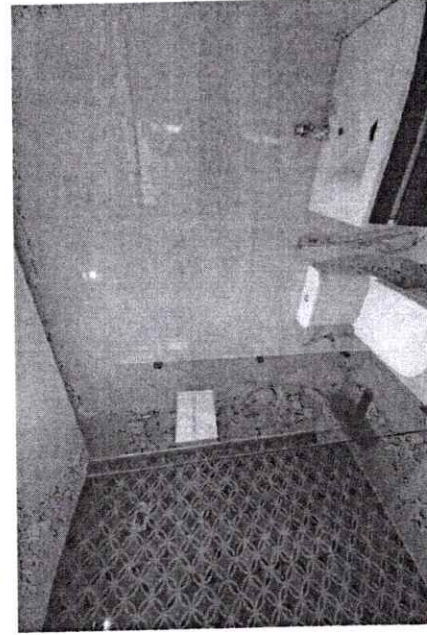

Salle de bains

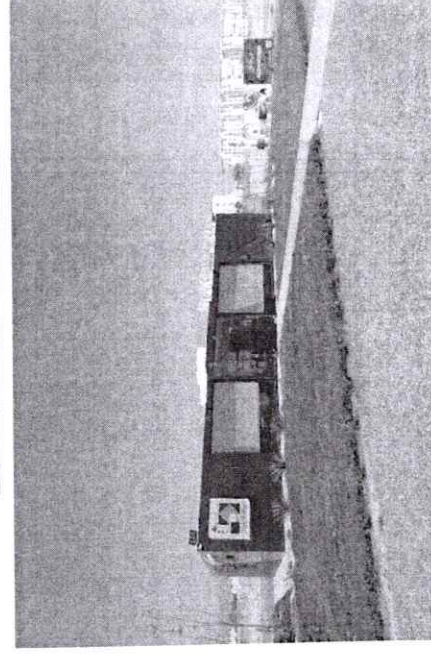

Bureau de ventes Chaabi Lil Iskane

Conclusion (1/2)

Grille des prix des logements de moyen/haut standing aux quartiers Salam/Bensergao/Dcheira/Tassila

Concurrent	Catégorie	Type	Surfaces	Prix de vente	Prix de vente au m2	Observations
1 Résidences TAFOUKT au quartier Salam	Moyen/haut standing	F4 angulaire	80 m2	870 000 dhs	10 875 dhs/m2	2e main Situé au cœur du quartier Salam
2 Amicale WAHAT AL WIFAQ au quartier Salam	Moyen/haut standing	F3	99 m2	800 000 dhs	8 081 dhs/m2	2e main Situé au cœur du quartier Salam
3 Amicale WAHAT AL WIFAQ au quartier Salam	Moyen/haut standing	F3	85 m2	830 000 dhs	9 765 dhs/m2	2e main Situé au cœur du quartier Salam
4 Amicale AL KHEIR	Moyen/haut standing				8000 à 10 000 dhs/m2, soit un prix moyen de 9 000 dhs/m2	Amicale au cœur du quartier Salam
5 Résidences Jnan Souss (CHAABI LIL ISKANE) au quartier Tassila prolongement Al Houda	Moyen/haut standing	F3 ou F4	De 58 à 89 m2.	A partir de 513 000 dhs.	De 8 000 à 9 000 dhs/m2, soit un prix moyen de 8 500 dhs/m2.	En cours de construction et très proche du quartier Salam/Bensergao, prolongement Al Houda
6 Résidences Massylia (CHAABI LIL ISKANE) prolongement quartier Al Houda et proches du quartier Salam.	Haut standing	F4	De 80 à 95 m2	A partir de 870 000 dhs	De 11 000 à 12 000 dhs/m2, soit un prix moyen de 11 500 dhs/m2	En cours de construction et très proche du quartier Salam/Bensergao. Sur grande artère Av. Guergarate

Prix moyen estimé 9 620 dhs/m2

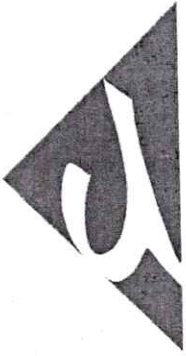

al omrane

SOUSS - Massa

Conclusion (2/2)

En définitive, vu les prospections, enquêtes et visites réalisées, formalisées dans le présent rapport, et la rareté de l'offre immobilière en termes de logements au quartier Salam, qui jouit d'une activité socio-économique remarquable et d'un emplacement stratégique et très demandé, nous pensons, à juste titre, que le projet de réalisation de logements promotionnels aux quartiers Salam/Bensergao, peut être intéressant pour la SAOSM.

Les logements promotionnels pourraient être vendus entre 9 000 et 12 000 dhs/m², vu la grille de prix présentée précédemment dégageant un prix moyen de 9 620 dhs/m², en fonction des caractéristiques de chaque unité (scoring) et à condition que les prestations et finitions réalisées soient de bonne qualité, et que l'effort de commercialisation et de promotion soit satisfaisant.

Pour dégager ces constats et ces chiffres, nous nous sommes basés sur de véritables enquêtes présentées au niveau de cette étude de veille concurrentielle et sur le fait que les prix sont en hausse depuis les dernières années alors que le projet n'est pas encore achevé.

PLAN D'ACTION MARKETING

PLAN D'ACTION MARKETING

OPERATION TIGUEMMI TR 5

- Publication dans des journaux à parution nationale des avis publicitaires de collecte de dépôts de demandes ;
- Affichage des avis de collecte des dépôts de demandes dans les principales administrations publiques et les agences commerciales de la société ;
- Affichage sur les écrans électroniques du Siège et des agences commerciales de la société de la vente par collecte des dépôts de demandes des logements promotionnels des opérations Tiguemmi ;
- Publication des avis de commercialisation au niveau de la plateforme du Groupe : www.alomrane.gov.ma

Registre de ventes des logements promotionnels TIGUEMI TR 5

Opération	N° unité	Bloc	Type	Type d'unité	Surface Couverte H.O. (m²)	Balcon (surf m²)	Terrasse (surf m²)	Buanderie (surf m²)	Surface totale (y compris annexes cessibles)	Consistances (Pièces, Cuisine, S.D.B.)	Prix de vente total TTC	Type SAP
Tiguemmi tr 05	C1	1	M1	Commerce	21				21	Commerce + WC	OFFRE DE PRIX	Commerce
Tiguemmi tr 05	C10	3	M2	Commerce	29				29	Commerce + WC	OFFRE DE PRIX	Commerce
Tiguemmi tr 05	C11	3	M7	Commerce	40				40	Commerce + WC	OFFRE DE PRIX	Commerce
Tiguemmi tr 05	C12	3	M5	Commerce	34				34	Commerce + WC	OFFRE DE PRIX	Commerce
Tiguemmi tr 05	C13	3	M9	Commerce	52				52	Commerce + WC	OFFRE DE PRIX	Commerce
Tiguemmi tr 05	C14	4	M4	Commerce	31				31	Commerce + WC	OFFRE DE PRIX	Commerce
Tiguemmi tr 05	C15	4	M3	Commerce	30				30	Commerce + WC	OFFRE DE PRIX	Commerce
Tiguemmi tr 05	C16	4	M6	Commerce	37				37	Commerce + WC	OFFRE DE PRIX	Commerce
Tiguemmi tr 05	C17	4	M5	Commerce	34				34	Commerce + WC	OFFRE DE PRIX	Commerce
Tiguemmi tr 05	C18	5	M5	Commerce	34				34	Commerce + WC	OFFRE DE PRIX	Commerce
Tiguemmi tr 05	C19	5	M2	Commerce	29				29	Commerce + WC	OFFRE DE PRIX	Commerce
Tiguemmi tr 05	C20	5	M2	Commerce	29				29	Commerce + WC	OFFRE DE PRIX	Commerce
Tiguemmi tr 05	C21	5	M1	Commerce	21				21	Commerce + WC	OFFRE DE PRIX	Commerce
Tiguemmi tr 05	C3	1	M2	Commerce	29				29	Commerce + WC	OFFRE DE PRIX	Commerce
Tiguemmi tr 05	C4	1	M5	Commerce	34				34	Commerce + WC	OFFRE DE PRIX	Commerce
Tiguemmi tr 05	C5	2	M2	Commerce	29				29	Commerce + WC	OFFRE DE PRIX	Commerce
Tiguemmi tr 05	C6	2	M8	Commerce	42				42	Commerce + WC	OFFRE DE PRIX	Commerce
Tiguemmi tr 05	C7	2	M8	Commerce	42				42	Commerce + WC	OFFRE DE PRIX	Commerce
Tiguemmi tr 05	C8	2	M11	Commerce	69				69	Commerce + WC	OFFRE DE PRIX	Commerce
Tiguemmi tr 05	C9	2	M10	Commerce	66				66	Commerce + WC	OFFRE DE PRIX	Commerce
Tiguemmi tr 05	Conciergerie	5	Con	Conciergerie	29				29	Conciergerie	0	Conciergerie
Tiguemmi tr 05	1	1	2	Promotionnel	31				31	1ch + salon + kitchenette + SDB	319 000	CONSTR MOYEN& HAUT STANDING APPART F2
Tiguemmi tr 05	4	1	1	Promotionnel	67				67	2ch + salon + cuisine + SDB + WC	700 000	CONSTR LOG PROG AIDE DIRECTE INF 700KDH - F3
Tiguemmi tr 05	5	2	27	Promotionnel	67				67	2ch + salon + cuisine + SDB + WC	700 000	CONSTR LOG PROG AIDE DIRECTE INF 700KDH - F3
Tiguemmi tr 05	9	2	28	Promotionnel	62				62	2ch + salon + cuisine + SDB + WC	650 000	CONSTR LOG PROG AIDE DIRECTE INF 700KDH - F3
Tiguemmi tr 05	10	3	30	Promotionnel	66				66	2ch + salon + cuisine + SDB + WC	700 000	CONSTR LOG PROG AIDE DIRECTE INF 700KDH - F3
Tiguemmi tr 05	13	3	31	Promotionnel	51				51	2ch + salon + kitchenette + SDB	550 000	CONSTR LOG PROG AIDE DIRECTE INF 700KDH - F3
Tiguemmi tr 05	14	4	40	Promotionnel	66				66	2ch + salon + cuisine + SDB + WC	700 000	CONSTR LOG PROG AIDE DIRECTE INF 700KDH - F3
Tiguemmi tr 05	17	4	1	Promotionnel	67				67	2ch + salon + cuisine + SDB + WC	700 000	CONSTR LOG PROG AIDE DIRECTE INF 700KDH - F3
Tiguemmi tr 05	18	5	1	Promotionnel	67				67	2ch + salon + cuisine + SDB + WC	700 000	CONSTR LOG PROG AIDE DIRECTE INF 700KDH - F3
Tiguemmi tr 05	101	1	6	Promotionnel	64	1		5	70	2ch + salon + cuisine + SDB + WC	700 000	CONSTR LOG PROG AIDE DIRECTE INF 700KDH - F3
Tiguemmi tr 05	102	1	3	Promotionnel	64	4		5	73	2ch + salon + cuisine + SDB + WC	650 000	CONSTR LOG PROG AIDE DIRECTE INF 700KDH - F3
Tiguemmi tr 05	103	1	4	Promotionnel	75	4		2	81	2ch + salon + cuisine + SDB + WC	773 000	CONSTR MOYEN& HAUT STANDING APPART F3
Tiguemmi tr 05	104	1	5	Promotionnel	66	1		8	75	2ch + salon + cuisine + SDB + WC	700 000	CONSTR LOG PROG AIDE DIRECTE INF 700KDH - F3
Tiguemmi tr 05	105	2	14	Promotionnel	65	1		6	72	2ch + salon + cuisine + SDB + WC	700 000	CONSTR LOG PROG AIDE DIRECTE INF 700KDH - F3
Tiguemmi tr 05	106	2	15	Promotionnel	67	4		6	77	2ch + salon + cuisine + SDB + WC	700 000	CONSTR LOG PROG AIDE DIRECTE INF 700KDH - F3
Tiguemmi tr 05	107	2	16	Promotionnel	81	4		3	88	3ch + salon + cuisine + SDB + WC	834 000	CONSTR MOYEN& HAUT STANDING APPART F4
Tiguemmi tr 05	108	2	18	Promotionnel	110	6		3	119	3ch + salon + cuisine + SDB + WC	1 133 000	CONSTR MOYEN& HAUT STANDING APPART F4

[Signature]
Director Général
 Stehilaoujane Souss - Massa "S.A."

[Signature]

[Signature]

[Signature]

Registre de ventes des logements promotionnels TIGUEMI TR 5

SAO Souss Massa
Agence Centre

Opération	N° unité	Bloc	Type	Type d'unité	Surface Couverte H.O (m²)	Balcon (surf m²)	Terrasse (surf m²)	Buanderie (surf m²)	Surface totale (y compris annexes cessibles)	Consistances (Pièces, Cuisine, S.D.B.)	Prix de vente total TTC	Type SAP
Tiguemmi tr 05	109	2	17	Promotionnel	61	3		2	66	2ch + salon + cuisine + SDB + WC	650 000	CONSTR LOG PROG AIDE DIRECTE INF 700KDH - F3
Tiguemmi tr 05	110	3	32	Promotionnel	65			5	70	2ch + salon + cuisine + SDB + WC	700 000	CONSTR LOG PROG AIDE DIRECTE INF 700KDH - F3
Tiguemmi tr 05	111	3	33	Promotionnel	68	5		6	79	2ch + salon + cuisine + SDB + WC	700 000	CONSTR LOG PROG AIDE DIRECTE INF 700KDH - F3
Tiguemmi tr 05	112	3	34	Promotionnel	101	4		5	110	3ch + salon + séjour + cuisine + 2SDB + WC	1 055 000	CONSTR MOYEN& HAUT STANDING APPART F5
Tiguemmi tr 05	113	3	35	Promotionnel	52	1		3	56	1ch + salon + cuisine + SDB	550 000	CONSTR LOG PROG AIDE DIRECTE INF 700KDH - F2
Tiguemmi tr 05	114	4	6	Promotionnel	64	1		5	70	2ch + salon + cuisine + SDB + WC	700 000	CONSTR LOG PROG AIDE DIRECTE INF 700KDH - F3
Tiguemmi tr 05	115	4	41	Promotionnel	72	4		5	81	2ch + salon + cuisine + SDB + WC	752 000	CONSTR MOYEN& HAUT STANDING APPART F3
Tiguemmi tr 05	116	4	42	Promotionnel	67	4		2	73	2ch + salon + cuisine + SDB + WC	700 000	CONSTR LOG PROG AIDE DIRECTE INF 700KDH - F3
Tiguemmi tr 05	117	4	5	Promotionnel	66	1		8	75	2ch + salon + cuisine + SDB + WC	700 000	CONSTR LOG PROG AIDE DIRECTE INF 700KDH - F3
Tiguemmi tr 05	118	5	47	Promotionnel	66	1		7	74	2ch + salon + cuisine + SDB + WC	700 000	CONSTR MOYEN& HAUT STANDING APPART F3
Tiguemmi tr 05	119	5	4	Promotionnel	75	4		2	81	2ch + salon + cuisine + SDB + WC	784 000	CONSTR LOG PROG AIDE DIRECTE INF 700KDH - F3
Tiguemmi tr 05	120	5	3	Promotionnel	64	4		5	73	2ch + salon + cuisine + SDB + WC	650 000	CONSTR LOG PROG AIDE DIRECTE INF 700KDH - F3
Tiguemmi tr 05	121	5	6	Promotionnel	64	1		5	70	2ch + salon + cuisine + SDB + WC	700 000	CONSTR LOG PROG AIDE DIRECTE INF 700KDH - F3
Tiguemmi tr 05	201	1	8	Promotionnel	64	1		3	68	2ch + salon + cuisine + SDB + WC	700 000	CONSTR LOG PROG AIDE DIRECTE INF 700KDH - F3
Tiguemmi tr 05	202	1	7	Promotionnel	64	1		3	68	2ch + salon + cuisine + SDB + WC	650 000	CONSTR LOG PROG AIDE DIRECTE INF 700KDH - F3
Tiguemmi tr 05	203	1	10	Promotionnel	77	1		2	80	2ch + salon + cuisine + SDB + WC	793 000	CONSTR MOYEN& HAUT STANDING APPART F3
Tiguemmi tr 05	204	1	9	Promotionnel	66	1		3	70	2ch + salon + cuisine + SDB + WC	700 000	CONSTR LOG PROG AIDE DIRECTE INF 700KDH - F3
Tiguemmi tr 05	205	2	19	Promotionnel	65	1		2	68	2ch + salon + cuisine + SDB + WC	700 000	CONSTR LOG PROG AIDE DIRECTE INF 700KDH - F3
Tiguemmi tr 05	206	2	29	Promotionnel	70	1		4	75	2ch + salon + cuisine + SDB + WC	700 000	CONSTR LOG PROG AIDE DIRECTE INF 700KDH - F3
Tiguemmi tr 05	207	2	21	Promotionnel	85	4		2	91	3ch + salon + cuisine + SDB + WC	876 000	CONSTR MOYEN& HAUT STANDING APPART F4
Tiguemmi tr 05	208	2	22	Promotionnel	110	4		2	116	3ch + salon + cuisine + SDB + WC	1 133 000	CONSTR MOYEN& HAUT STANDING APPART F4
Tiguemmi tr 05	209	2	23	Promotionnel	61	3		4	68	2ch + salon + cuisine + SDB + WC	650 000	CONSTR LOG PROG AIDE DIRECTE INF 700KDH - F3
Tiguemmi tr 05	210	3	37	Promotionnel	65	5		3	68	2ch + salon + cuisine + SDB + WC	700 000	CONSTR LOG PROG AIDE DIRECTE INF 700KDH - F3
Tiguemmi tr 05	211	3	38	Promotionnel	68	5		2	75	2ch + salon + cuisine + SDB + WC	700 000	CONSTR LOG PROG AIDE DIRECTE INF 700KDH - F3
Tiguemmi tr 05	212	3	39	Promotionnel	106	1		4	111	3ch + salon + séjour + cuisine + 2SDB + WC	1 108 000	CONSTR MOYEN& HAUT STANDING APPART F5
Tiguemmi tr 05	213	3	36	Promotionnel	51	1			52	1ch + salon + cuisine + SDB	550 000	CONSTR LOG PROG AIDE DIRECTE INF 700KDH - F2
Tiguemmi tr 05	214	4	8	Promotionnel	64	1		3	68	2ch + salon + cuisine + SDB + WC	700 000	CONSTR LOG PROG AIDE DIRECTE INF 700KDH - F3
Tiguemmi tr 05	215	4	43	Promotionnel	72	3		3	78	2ch + salon + cuisine + SDB + WC	752 000	CONSTR MOYEN& HAUT STANDING APPART F3
Tiguemmi tr 05	216	4	44	Promotionnel	70	1		2	73	2ch + salon + cuisine + SDB + WC	732 000	CONSTR MOYEN& HAUT STANDING APPART F3
Tiguemmi tr 05	217	4	9	Promotionnel	66	1		3	70	2ch + salon + cuisine + SDB + WC	700 000	CONSTR LOG PROG AIDE DIRECTE INF 700KDH - F3
Tiguemmi tr 05	218	5	9	Promotionnel	66	1		3	70	2ch + salon + cuisine + SDB + WC	700 000	CONSTR LOG PROG AIDE DIRECTE INF 700KDH - F3
Tiguemmi tr 05	219	5	48	Promotionnel	75	4		3	82	2ch + salon + cuisine + SDB + WC	784 000	CONSTR MOYEN& HAUT STANDING APPART F3
Tiguemmi tr 05	220	5	49	Promotionnel	65	1		7	73	2ch + salon + cuisine + SDB + WC	700 000	CONSTR LOG PROG AIDE DIRECTE INF 700KDH - F3
Tiguemmi tr 05	221	5	8	Promotionnel	64	1		3	68	2ch + salon + cuisine + SDB + WC	700 000	CONSTR LOG PROG AIDE DIRECTE INF 700KDH - F3
Tiguemmi tr 05	301	1	8	Promotionnel	64	1		3	68	2ch + salon + cuisine + SDB + WC	650 000	CONSTR LOG PROG AIDE DIRECTE INF 700KDH - F3
Tiguemmi tr 05	302	1	7	Promotionnel	64	1		3	68	2ch + salon + cuisine + SDB + WC	650 000	CONSTR LOG PROG AIDE DIRECTE INF 700KDH - F3
Tiguemmi tr 05	303	1	10	Promotionnel	77	1		2	80	2ch + salon + cuisine + SDB + WC	782 000	CONSTR MOYEN& HAUT STANDING APPART F3
Tiguemmi tr 05	304	1	9	Promotionnel	66	1		3	70	2ch + salon + cuisine + SDB + WC	700 000	CONSTR LOG PROG AIDE DIRECTE INF 700KDH - F3
Tiguemmi tr 05	305	2	19	Promotionnel	65	1		2	68	2ch + salon + cuisine + SDB + WC	700 000	CONSTR LOG PROG AIDE DIRECTE INF 700KDH - F3

Hicham EL FALEH

Directeur Général
S.A. al Omrane Souss - Massa "S.A."

[Signature]

[Signature]

Registre de ventes des logements promotionnels TIGUEMI TR 5

SAO SOUSS MASSA
Agence Centre

Opération	N° unité	Bloc	Type	Type d'unité	Surface Couverte H.O (m²)	Balcon (surf m²)	Terrasse (surf m²)	Buanderie (surf m²)	Surface totale (y compris annexes cessibles)	Consistances (Pièces, Cuisine, S.D.B.)	Prix de vente total TTC	Type SAP
Tiguemmi tr 05	306	2	29	Promotionnel	70	1		4	75	2ch + salon + cuisine + SDB + WC	700 000	CONSTR LOG PROG AIDE DIRECTE INF 700KDH - F3
Tiguemmi tr 05	307	2	21	Promotionnel	85	4		2	91	3ch + salon + cuisine + SDB + WC	863 000	CONSTR MOYEN& HAUT STANDING APPART F4
Tiguemmi tr 05	308	2	22	Promotionnel	110	4		2	116	3ch + salon + cuisine + SDB + WC	1 117 000	CONSTR MOYEN& HAUT STANDING APPART F4
Tiguemmi tr 05	309	2	23	Promotionnel	61	3		4	68	2ch + salon + cuisine + SDB + WC	650 000	CONSTR LOG PROG AIDE DIRECTE INF 700KDH - F3
Tiguemmi tr 05	310	3	37	Promotionnel	65	65		3	68	2ch + salon + cuisine + SDB + WC	700 000	CONSTR LOG PROG AIDE DIRECTE INF 700KDH - F3
Tiguemmi tr 05	311	3	38	Promotionnel	68	5		2	75	2ch + salon + cuisine + SDB + WC	700 000	CONSTR LOG PROG AIDE DIRECTE INF 700KDH - F3
Tiguemmi tr 05	312	3	39	Promotionnel	106	1		4	111	3ch + salon + séjour + cuisine + SDB + WC	1 092 000	CONSTR MOYEN& HAUT STANDING APPART F5
Tiguemmi tr 05	313	3	36	Promotionnel	51	1		3	52	1ch + salon + cuisine + SDB	550 000	CONSTR LOG PROG AIDE DIRECTE INF 700KDH - F2
Tiguemmi tr 05	314	4	8	Promotionnel	64	1		3	68	2ch + salon + cuisine + SDB + WC	650 000	CONSTR LOG PROG AIDE DIRECTE INF 700KDH - F3
Tiguemmi tr 05	315	4	43	Promotionnel	72	3		3	78	2ch + salon + cuisine + SDB + WC	742 000	CONSTR MOYEN& HAUT STANDING APPART F3
Tiguemmi tr 05	316	4	44	Promotionnel	70	1		2	73	2ch + salon + cuisine + SDB + WC	700 000	CONSTR LOG PROG AIDE DIRECTE INF 700KDH - F3
Tiguemmi tr 05	317	4	9	Promotionnel	66	1		3	70	2ch + salon + cuisine + SDB + WC	700 000	CONSTR LOG PROG AIDE DIRECTE INF 700KDH - F3
Tiguemmi tr 05	318	5	9	Promotionnel	66	1		3	82	2ch + salon + cuisine + SDB + WC	773 000	CONSTR MOYEN& HAUT STANDING APPART F3
Tiguemmi tr 05	319	5	49	Promotionnel	75	4		3	82	2ch + salon + cuisine + SDB + WC	773 000	CONSTR MOYEN& HAUT STANDING APPART F3
Tiguemmi tr 05	320	5	49	Promotionnel	65	1		7	73	2ch + salon + cuisine + SDB + WC	650 000	CONSTR LOG PROG AIDE DIRECTE INF 700KDH - F3
Tiguemmi tr 05	321	5	8	Promotionnel	64	1		3	68	2ch + salon + cuisine + SDB + WC	650 000	CONSTR LOG PROG AIDE DIRECTE INF 700KDH - F3
Tiguemmi tr 05	401	1	8	Promotionnel	64	1		3	68	2ch + salon + cuisine + SDB + WC	650 000	CONSTR LOG PROG AIDE DIRECTE INF 700KDH - F3
Tiguemmi tr 05	402	1	7	Promotionnel	64	1		3	68	2ch + salon + cuisine + SDB + WC	650 000	CONSTR LOG PROG AIDE DIRECTE INF 700KDH - F3
Tiguemmi tr 05	403	1	10	Promotionnel	77	1		2	80	2ch + salon + cuisine + SDB + WC	782 000	CONSTR MOYEN& HAUT STANDING APPART F3
Tiguemmi tr 05	404	1	9	Promotionnel	66	1		3	70	2ch + salon + cuisine + SDB + WC	700 000	CONSTR LOG PROG AIDE DIRECTE INF 700KDH - F3
Tiguemmi tr 05	405	2	19	Promotionnel	65	1		2	68	2ch + salon + cuisine + SDB + WC	700 000	CONSTR LOG PROG AIDE DIRECTE INF 700KDH - F3
Tiguemmi tr 05	406	2	29	Promotionnel	70	1		4	75	2ch + salon + cuisine + SDB + WC	700 000	CONSTR LOG PROG AIDE DIRECTE INF 700KDH - F3
Tiguemmi tr 05	407	2	21	Promotionnel	85	4		2	91	3ch + salon + cuisine + SDB + WC	863 000	CONSTR MOYEN& HAUT STANDING APPART F4
Tiguemmi tr 05	408	2	22	Promotionnel	110	4		2	116	3ch + salon + cuisine + SDB + WC	1 117 000	CONSTR MOYEN& HAUT STANDING APPART F4
Tiguemmi tr 05	409	2	23	Promotionnel	61	3		4	68	2ch + salon + cuisine + SDB + WC	650 000	CONSTR LOG PROG AIDE DIRECTE INF 700KDH - F3
Tiguemmi tr 05	410	3	37	Promotionnel	65	3		3	68	2ch + salon + cuisine + SDB + WC	700 000	CONSTR LOG PROG AIDE DIRECTE INF 700KDH - F3

Wicham EL FALEH

Directeur Général

Sté al omrane Souss - Massa "S.A."

[Signature]

[Signature]

[Signature]

Registre de ventes des logements promotionnels TIGUEMI TR 5

SAO Souss Massa
Agence Centre

Opération	N° unité	Bloc	Type	Type d'unité	Surface Couverte H.O (m ²)	Balcon (surf m ²)	Terrasse (surf m ²)	Buanderie (surf m ²)	Surface totale (y compris annexes cessibles)	Consistances (Pièces, Cuisine, S.D.B.)	Prix de vente total TTC	Type SAP
Tiguemmi tr 05	411	3	38	Promotionnel	68	5		2	75	2ch + salon + cuisine + SDB + WC	700 000	CONSTR LOG PROG AIDE DIRECTE INF 700KDH - F3
Tiguemmi tr 05	412	3	39	Promotionnel	106	1		4	111	3ch + salon + séjour + cuisine + 2SDB + WC	1 092 000	CONSTR MOYEN& HAUT STANDING APPART F5
Tiguemmi tr 05	413	3	36	Promotionnel	51	1			52	1ch + salon + cuisine + SDB	550 000	CONSTR LOG PROG AIDE DIRECTE INF 700KDH - F2
Tiguemmi tr 05	414	4	8	Promotionnel	64	1		3	68	2ch + salon + cuisine + SDB + WC	650 000	CONSTR LOG PROG AIDE DIRECTE INF 700KDH - F3
Tiguemmi tr 05	415	4	43	Promotionnel	72	3		3	78	2ch + salon + cuisine + SDB + WC	742 000	CONSTR MOYEN& HAUT STANDING APPART F3
Tiguemmi tr 05	416	4	44	Promotionnel	70	1		2	73	2ch + salon + cuisine + SDB + WC	700 000	CONSTR LOG PROG AIDE DIRECTE INF 700KDH - F3
Tiguemmi tr 05	417	4	9	Promotionnel	66	1		3	70	2ch + salon + cuisine + SDB + WC	700 000	CONSTR LOG PROG AIDE DIRECTE INF 700KDH - F3
Tiguemmi tr 05	418	5	48	Promotionnel	66	1		3	70	2ch + salon + cuisine + SDB + WC	700 000	CONSTR MOYEN& HAUT STANDING APPART F3
Tiguemmi tr 05	419	5	49	Promotionnel	75	4		3	82	2ch + salon + cuisine + SDB + WC	773 000	CONSTR LOG PROG AIDE DIRECTE INF 700KDH - F3
Tiguemmi tr 05	420	5	8	Promotionnel	65	1		7	73	2ch + salon + cuisine + SDB + WC	650 000	CONSTR LOG PROG AIDE DIRECTE INF 700KDH - F3
Tiguemmi tr 05	421	5	8	Promotionnel	64	1		3	68	2ch + salon + cuisine + SDB + WC	650 000	CONSTR LOG PROG AIDE DIRECTE INF 700KDH - F3
Tiguemmi tr 05	501	1	12	Promotionnel	64	1		4	69	2ch + salon + cuisine + SDB + WC	650 000	CONSTR LOG PROG AIDE DIRECTE INF 700KDH - F3
Tiguemmi tr 05	502	1	11	Promotionnel	64	1		4	69	2ch + salon + cuisine + SDB + WC	650 000	CONSTR LOG PROG AIDE DIRECTE INF 700KDH - F3
Tiguemmi tr 05	503	1	10	Promotionnel	77	1		2	80	2ch + salon + cuisine + SDB + WC	770 000	CONSTR MOYEN& HAUT STANDING APPART F3
Tiguemmi tr 05	504	1	13	Promotionnel	66	1		4	71	2ch + salon + cuisine + SDB + WC	700 000	CONSTR LOG PROG AIDE DIRECTE INF 700KDH - F3
Tiguemmi tr 05	505	2	19	Promotionnel	65	1		2	68	2ch + salon + cuisine + SDB + WC	650 000	CONSTR LOG PROG AIDE DIRECTE INF 700KDH - F3
Tiguemmi tr 05	506	2	20	Promotionnel	67	1		8	76	2ch + salon + cuisine + SDB + WC	700 000	CONSTR LOG PROG AIDE DIRECTE INF 700KDH - F3
Tiguemmi tr 05	507	2	24	Promotionnel	81	4		6	91	3ch + salon + cuisine + SDB + WC	810 000	CONSTR MOYEN& HAUT STANDING APPART F4
Tiguemmi tr 05	508	2	25	Promotionnel	110	5		2	117	3ch + salon + cuisine + SDB + WC	1 100 000	CONSTR MOYEN& HAUT STANDING APPART F4
Tiguemmi tr 05	509	2	26	Promotionnel	61	3		4	68	2ch + salon + cuisine + SDB + WC	650 000	CONSTR LOG PROG AIDE DIRECTE INF 700KDH - F3
Tiguemmi tr 05	510	3	37	Promotionnel	65			3	68	2ch + salon + cuisine + SDB + WC	650 000	CONSTR LOG PROG AIDE DIRECTE INF 700KDH - F3
Tiguemmi tr 05	511	3	39	Promotionnel	68	5		2	75	2ch + salon + cuisine + SDB + WC	700 000	CONSTR LOG PROG AIDE DIRECTE INF 700KDH - F3
Tiguemmi tr 05	512	3	38	Promotionnel	106	1		4	111	3ch + salon + séjour + cuisine + 2SDB + WC	1 076 000	CONSTR MOYEN& HAUT STANDING APPART F5
Tiguemmi tr 05	513	3	36	Promotionnel	51	1			52	1ch + salon + cuisine + SDB	550 000	CONSTR LOG PROG AIDE DIRECTE INF 700KDH - F2
Tiguemmi tr 05	514	4	6	Promotionnel	64	1		5	70	2ch + salon + cuisine + SDB + WC	650 000	CONSTR LOG PROG AIDE DIRECTE INF 700KDH - F3
Tiguemmi tr 05	515	4	45	Promotionnel	72	3		3	78	2ch + salon + cuisine + SDB + WC	731 000	CONSTR MOYEN& HAUT STANDING APPART F3
Tiguemmi tr 05	516	4	46	Promotionnel	70	1		2	73	2ch + salon + cuisine + SDB + WC	700 000	CONSTR LOG PROG AIDE DIRECTE INF 700KDH - F3
Tiguemmi tr 05	517	4	12	Promotionnel	64	1		4	69	2ch + salon + cuisine + SDB + WC	650 000	CONSTR LOG PROG AIDE DIRECTE INF 700KDH - F3
Tiguemmi tr 05	518	5	12	Promotionnel	64	1		4	69	2ch + salon + cuisine + SDB + WC	650 000	CONSTR LOG PROG AIDE DIRECTE INF 700KDH - F3
Tiguemmi tr 05	519	5	48	Promotionnel	75	4		3	82	2ch + salon + cuisine + SDB + WC	761 000	CONSTR MOYEN& HAUT STANDING APPART F3
Tiguemmi tr 05	520	5	49	Promotionnel	65	1		7	73	2ch + salon + cuisine + SDB + WC	650 000	CONSTR LOG PROG AIDE DIRECTE INF 700KDH - F3
Tiguemmi tr 05	521	5	13	Promotionnel	66	1		4	71	2ch + salon + cuisine + SDB + WC	700 000	CONSTR LOG PROG AIDE DIRECTE INF 700KDH - F3

Hicham EL FALEH

[Signature]

[Signature]

Mehdi ZEROUAL

Sté. al omrane Souss - Massa "S.A."
 Chef de Division
 Etudes Marketing

Directeur Général
 Sté. al omrane Souss - Massa "S.A."